

04.888.111/0001-37

PREFEITURA MUNICIPAL DE CHAVES

Praça da Bandeira, s/nº

CEP 68.880-000

Cidade de Chaves-PA



PREFEITURA MUNICIPAL DE
CHAVES

ESTADO DO PARÁ

PREFEITURA MUNICIPAL DE CHAVES
GABINETE DO PREFEITO

Secretaria de Administração

Registro(s) às folhas 003 do livro
nº 01. Competente e publicado(a) na
forma §1º art. 78 da Lei Orgânica Municipal.

Chaves/PA, 28.12.2018

Patrícia Pequeno

LEI Nº 381 – DE 28 DE DEZEMBRO DE 2018

ESTIMA A RECEITA E FIXA A DESPESA DO MUNICÍPIO DE CHAVES –
PA, PARA O EXERCÍCIO DE 2019.

A Câmara Municipal de Chaves PA aprovou e eu, Durbiratan de Almeida Barbosa,
Prefeito Municipal de Chaves PA, sanciono a seguinte lei:

CAPÍTULO I

DAS DISPOSIÇÕES PRELIMINARES

Art. 1º - A presente Lei estima a Receita e fixa a Despesa do Município de Chaves para o exercício de 2019, compreendendo:

- I - Orçamento Fiscal, referente aos Poderes do Município, incluindo os Órgãos e Entidades da Administração Direta, Indireta e Fundos, instituído e mantido pelo Poder Público Municipal;
- II - Orçamento da Seguridade Social, abrangendo os Órgãos e Entidades da Administração Direta e Indireta, bem como Fundos instituídos e mantidos pelo Poder Público Municipal, que desenvolvam ações nas áreas de Saúde e Assistência Social.

CAPÍTULO II

DOS ORÇAMENTOS FISCAL E DA SEGURIDADE SOCIAL



PREFEITURA MUNICIPAL DE
CHAVES
ESTADO DO PARÁ
PREFEITURA MUNICIPAL DE CHAVES
GABINETE DO PREFEITO

SEÇÃO I

DA ESTIMATIVA DA RECEITA

Art. 2º A Receita Orçamentária total é estimada no valor de R\$ 75.735.200,00 (setenta e cinco milhões, setecentos e trinta e cinco mil e duzentos reais) envolvendo os recursos de todas as fontes, compreendendo:

Art. 3º- O Orçamento Fiscal e o Orçamento da Seguridade Social serão detalhados, em seu menor nível, através dos Elementos de Despesa detalhados nos Anexos que acompanham este Projeto de Lei.

§1º- Na programação e execução dos orçamentos fiscal e de seguridade social será utilizada a classificação da despesa por sua natureza, onde deverão ser identificados a categoria econômica, o grupo da despesa, a modalidade de aplicação e o elemento.

§ 2º- O chefe do poder executivo deverá estabelecer e publicar anexo às normas de execução do orçamento e classificação das despesas mencionadas no parágrafo anterior.

Art. 3º - A receita é orçada e a despesa fixada em valores iguais a R\$ 75.735.200,00 (setenta e cinco milhões setecentos e trinta e cinco mil e duzentos reais).

A receita será realizada mediante a arrecadação de tributos, transferências e outras receitas correntes e de capital, na forma da legislação vigente e das especificações constantes nos anexos, de acordo com o seguinte desdobramento.

| ESPECIFICAÇÕES | VALORES |
|--------------------------|-------------------|
| I - RECEITAS CORRENTES | R\$ 51.366.000,00 |
| RECEITA TRIBUTÁRIA | R\$ 642.000,00 |
| RECEITA DE CONTRIBUIÇÕES | R\$ 70.000,00 |

12



PREFEITURA MUNICIPAL DE
CHAVES
ESTADO DO PARÁ
PREFEITURA MUNICIPAL DE CHAVES
GABINETE DO PREFEITO

| | |
|--|-------------------|
| RECEITA PATRIMONIAL | R\$ 667.000,00 |
| RECEITA DE SERVIÇOS | R\$ 5.000,00 |
| TRANSFERÊNCIAS CORRENTES | R\$ 49.973.000,00 |
| OUTRAS RECEITAS CORRENTES | R\$ 9.000,00 |
| II - RECEITAS DE CAPITAL | R\$ 28.161.800,00 |
| OPERAÇÕES DE CRÉDITO | R\$ 10.000,00 |
| TRANSFERÊNCIAS DE CAPITAL | R\$ 28.151.800,00 |
| III - Dedução Receita para Formação FUNDEB | R\$ 3.792.600,00 |
| DEDUÇÃO DE TRANSFERÊNCIAS CORRENTES | R\$ 3.792.600,00 |
| RECEITA TOTAL (I + II III) | R\$ 75.735.200,00 |

SEÇÃO II

DA FIXAÇÃO DA DESPESA

Art. 4º - A despesa, no mesmo valor da receita é fixada em R\$ 75.735.200,00 (setenta e cinco milhões setecentos e trinta e cinco mil e duzentos reais) assim desdobrados:

I - no Orçamento Fiscal, em R\$ 59.877.775,00 (cinquenta e nove milhões, oitocentos e setenta e sete mil, setecentos e setenta e cinco reais);

II - no Orçamento da Seguridade Social, em R\$ 15.857.425,00 (quinze milhões, oitocentos e cinquenta e sete mil, quatrocentos e vinte cinco reais).

Art. 5º - A despesa será realizada com observância da programação constante dos quadros que integram esta lei, apresentando o seguinte desdobramento:

ESPECIFICAÇÕES

VALORES



PREFEITURA MUNICIPAL DE
CHAVES
ESTADO DO PARÁ
PREFEITURA MUNICIPAL DE CHAVES
GABINETE DO PREFEITO

| | |
|----------------------|--------------------------|
| Despesas Correntes | R\$ 44.867.082,00 |
| Despesas de Capital | R\$ 30.370.118,00 |
| Reserva Contingência | R\$ 498.000,00 |
| DESPESA TOTAL | R\$ 75.735.200,00 |

| COD | UNIDADE ORÇAMENTARIA | VALOR |
|-------|--|-----------------------|
| .0001 | Câmara Municipal de Chaves | R\$ 1.376.270,00 |
| 1007 | Gabinete do Prefeito | R\$ 991.000,00 |
| 1008 | Secretaria Municipal de Administração | R\$ 1.726.977,00 |
| 1009 | Secretaria Municipal de Finanças | R\$ 1.452.000,00 |
| 1010 | Sec. Mun. Desenvolvimento e Agricultura | R\$ 709.632,00 |
| 1011 | Sec. Mun. Cultura, Desporto e Turismo | R\$ 2.930.000,00 |
| 1012 | Sec. Mun. Inf. Est. Transp. Ser. Urbanos | R\$ 1 1.677.176,00 |
| 1013 | Secretaria Municipal de Meio Ambiente | R\$ 427.300,00 |
| 1014 | Procuradoria Geral do Município | R\$ 240.000,00 |
| 1015 | Controladoria Geral do Município | R\$ 58.000,00 |
| 1099 | Reserva de Contingência | R\$ 498.000,00 |
| 1203 | FUNDEB | R\$ 24.750.000,00 |
| 1502 | Fundo Municipal de Educação | R\$ 13.041.420,00 |
| 1008 | Secretaria Municipal de Administração | R\$ 20.000,00 |
| 2004 | Fundo Municipal de Saúde | R\$ 13.840.085,00 |
| 2105 | Fundo Municipal de Assistência Social | R\$ 1.916.340,00 |
| 2206 | Fundo Mun. Dir. da Criança e Adolescente | R\$ 81.000,00 |



PREFEITURA MUNICIPAL DE
CHAVES
ESTADO DO PARÁ
PREFEITURA MUNICIPAL DE CHAVES
GABINETE DO PREFEITO

R\$ 75.735.200,00

Art. 6º - Ficam aprovados os orçamentos dos fundos especiais do poder executivo em importâncias iguais para a receita orçada e a despesa fixada, aplicando-lhes as mesmas regras e autorizações destinadas à administração direta por força desta lei.

SEÇÃO III

DA AUTORIZAÇÃO PARA ABERTURA DE CRÉDITOS SUPLEMENTARES

Art. 7º- Fica o Poder Executivo conforme o disposto nos arts. 6º e 8º da LDO/2019, respeitadas as demais prescrições constitucionais e nos termos da Lei nº 4.320/64, autorizado, mediante Decreto, a abrir créditos adicionais suplementares, até o limite de 50% (cinquenta inteiros pontos percentuais) da receita estimada para o orçamento de cada uma das unidades gestoras, utilizando como fonte de recursos o excesso ou provável excesso de arrecadação, a anuição de saldos de dotações orçamentárias e o superávit financeiro de exercícios anteriores

CAPÍTULO III

DAS OPERAÇÕES DE CRÉDITO

Art. 8º - Fica o poder executivo autorizado a realizar operações de crédito por antecipação da receita até o limite de 25% (vinte e cinco inteiros pontos percentuais) da receita orçada constante do art. 3º desta lei.

CAPÍTULO IV



PREFEITURA MUNICIPAL DE
CHAVES
ESTADO DO PARÁ
PREFEITURA MUNICIPAL DE CHAVES
GABINETE DO PREFEITO

DAS DISPOSIÇÕES FINAIS

Art. 9º - Fica o poder executivo autorizado a estabelecer normas complementares pertinentes à execução do orçamento e, no que couber, adequá-lo às disposições da constituição do município, compreendendo também a programação financeira para o exercício de 2019.

Art. 10º - Ficam agregados ao orçamento do município os valores e indicativos constantes nos anexos a esta lei.

Art. 11- Todos os valores recebidos pelas unidades da administração direta, fundos especiais deverão, para sua movimentação, ser registrados nos respectivos orçamentos.

Parágrafo Único - Excluem-se do disposto neste artigo os casos em que por força de lei, normas especiais ou exigências do ente repassador, o registro deva ser feito através do grupo extra-orçamentário.

Art. 12 - Esta lei entrará em vigor em 1º de janeiro de 2019, revogadas as disposições em contrário.

Prefeitura Municipal de Chaves, aos 28 dias do mês de Dezembro de 2018.

DURBIRATAN DE ALMEIDA BARBOSA
Prefeito Municipal de Chaves



PREFEITURA MUNICIPAL DE
CHAVES

LOA

Lei Orçamentária Anual

Exercício 2019

LEI n.º 381/2018

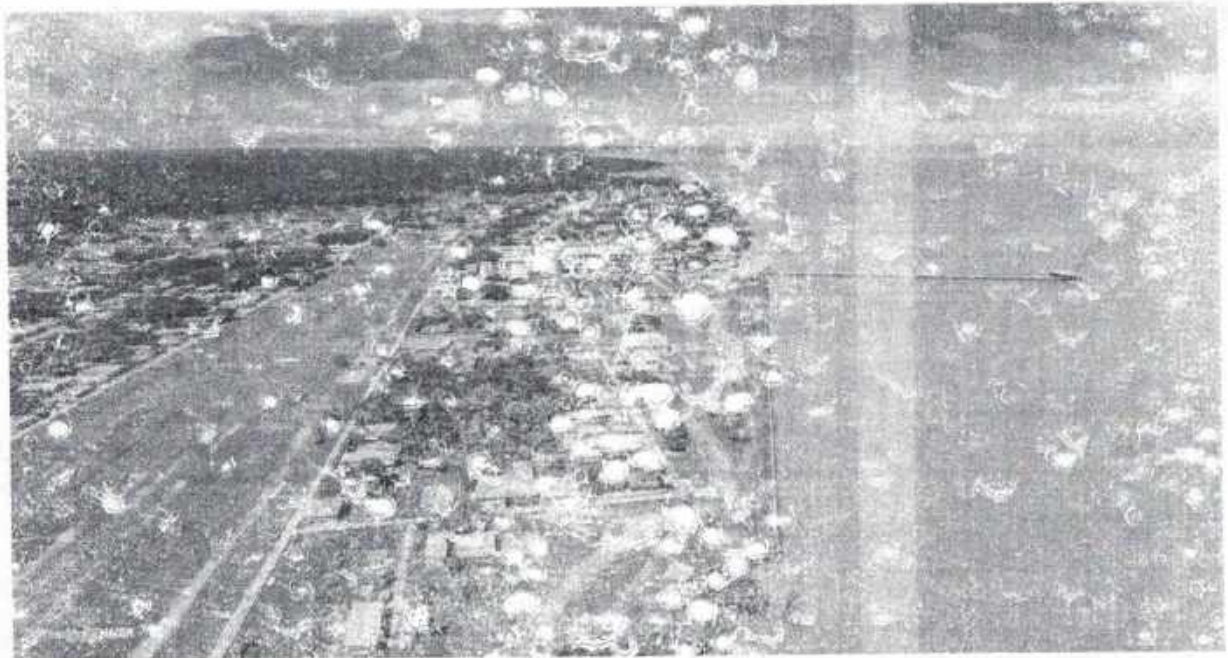

Administração: Durbiratan de Almeida Barbosa



PREFEITURA MUNICIPAL DE
CHAVES
PREFEITURA MUNICIPAL DE CHAVES
GABINETE DO PREFEITO

Lei Orçamentária Anual

Exercício Financeiro 2019



PREFEITURA MUNICIPAL DE
CHAVES
PREFEITURA MUNICIPAL DE CHAVES
GABINETE DO PREFEITO

Lei Orçamentária Anual
Exercício Financeiro 2019

Demonstrativo das Receitas
por Fontes
e Despesas por Funções

91

Governo Municipal de Chaves
 ORÇAMENTO PROGRAMA PARA 2019 - Consolidado

Em R\$ 1,00

DEMONSTRATIVO DAS RECEITAS POR FONTES
 E DAS DESPESAS POR FUNÇÕES

| FONTES | | FUNÇÕES | |
|---|----------------------|-------------------------|----------------------|
| Receitas Correntes | 51.366.000,00 | Legislativa | 1.376.270,00 |
| Impostos, taxas e contribuições de melhor | 712.000,00 | Administração | 8.628.195,00 |
| Receita Patrimonial | 667.000,00 | Defesa Nacional | 4.000,00 |
| Receita de Serviços | 5.000,00 | Segurança Pública | 50.000,00 |
| Transferências Correntes | 49.973.000,00 | Assistência Social | 2.022.340,00 |
| Outras Receitas Correntes | 9.000,00 | Saúde | 13.840.085,00 |
| Receitas de Capital | 28.161.800,00 | Educação | 37.791.420,00 |
| Operações de Crédito | 10.000,00 | Cultura | 56.000,00 |
| Transferências de Capital | 28.151.800,00 | Urbanismo | 4.302.000,00 |
| Deduções de Receita | -3.792.600,00 | Saneamento | 3.309.000,00 |
| Deduções do FUNDEB | -3.792.600,00 | Gestão Ambiental | 91.000,00 |
| Receitas Correntes - retif. - Fundeb | -3.792.600,00 | Agricultura | 214.890,00 |
| Transferências Correntes - retif. - | -3.792.600,00 | Comércio e Serviços | 13.000,00 |
| | | Energia | 82.000,00 |
| | | Desporto e Lazer | 2.567.000,00 |
| | | Encargos Especiais | 890.000,00 |
| | | Reserva de Contingência | 498.000,00 |
| TOTAL GERAL | 75.735.200,00 | TOTAL GERAL | 75.735.200,00 |



PREFEITURA MUNICIPAL DE
CHAVES

PREFEITURA MUNICIPAL DE CHAVES
GABINETE DO PREFEITO

Lei Orçamentária Anual
Exercício Financeiro 2019

Demonstrativo das Receitas
por Fontes e Despesas por Usos

R

Governo Municipal de Chaves
 ORÇAMENTO PROGRAMA PARA 2019 - Consolidado

Em R\$ 1,00

DEMONSTRATIVO DAS RECEITAS POR FONTES
 E DAS DESPESAS POR USOS

| F O N T E S | | U S O S | |
|---|----------------------|--|----------------------|
| Receitas Correntes | 51.366.000,00 | | |
| Impostos, taxas e contribuições de melhor | 712.000,00 | Câmara Municipal de Chaves | 1.376.270,00 |
| Receita Patrimonial | 667.000,00 | Prefeitura Municipal de Chaves | 20.725.085,00 |
| Receita de Serviços | 5.000,00 | Fundeb | 24.750.000,00 |
| Transferências Correntes | 49.973.000,00 | Fundo Municipal de Educação | 13.041.420,00 |
| Outras Receitas Correntes | 9.000,00 | Fundo Municipal de Saúde | 13.840.085,00 |
| | | Fundo Municipal de Assistência Social | 1.921.340,00 |
| | | Fundo Mun. Dir. da Criança e Adolescente | 81.000,00 |
| Receitas de Capital | 28.161.800,00 | | |
| Operações de Crédito | 10.000,00 | | |
| Transferências de Capital | 28.151.800,00 | | |
| Deduções de Receita | -3.792.600,00 | | |
| Deduções do FUNDEB | -3.792.600,00 | | |
| Receitas Correntes - retif. - Fundeb | -3.792.600,00 | | |
| Transferências Correntes - retif. - | -3.792.600,00 | | |
| TOTAL GERAL | 75.735.200,00 | TOTAL GERAL | 75.735.200,00 |



PREFEITURA MUNICIPAL DE
CHAVES
PREFEITURA MUNICIPAL DE CHAVES
GABINETE DO PREFEITO

Lei Orçamentária Anual
Exercício Financeiro 2019

Demonstrativo das Receitas e
Despesas Segundo as
Categorias Econômicas

Anexo I

25/11

**DEMONSTRAÇÃO DA RECEITA E DESPESA
 SEGUNDO AS CATEGORIAS ECONÔMICAS**

| R E C E I T A | | D E S P E S A | |
|--|----------------------|--|----------------------|
| Receitas Correntes | | Despesas correntes | |
| Impostos, taxas e contribuições de m | 712.000,00 | Pessoal e encargos sociais | 23.698.392,00 |
| Receita Patrimonial | 667.000,00 | Juros e encargos da dívida | 20.000,00 |
| Receita de Serviços | 5.000,00 | Outras despesas correntes | 21.141.690,00 |
| Transferências Correntes | 49.973.000,00 | SUPERÁVIT DO ORÇAMENTO CORRENTE | 2.713.318,00 |
| Outras Receitas Correntes | 9.000,00 | | |
| Deduções de Receita | | | |
| Deduções do FUNDEB | | | |
| Receitas Correntes - retif. - Fundeb | | | |
| Transferências Correntes | -3.792.600,00 | | |
| TOTAL | 47.573.400,00 | | |
| | | TOTAL | 47.573.400,00 |
| SUPERÁVIT DO ORÇAMENTO CORRENTE | 2.713.318,00 | Despesas de capital | |
| Receitas de Capital | | Investimentos | 29.591.598,00 |
| Operações de Crédito | 10.000,00 | Amortização da dívida | 785.520,00 |
| Transferências de Capital | 28.151.800,00 | SUPERÁVIT | 498.000,00 |
| TOTAL | 30.875.118,00 | | |
| | | TOTAL | 30.875.118,00 |

| | |
|--------------------------|----------------------|
| RECEITAS CORRENTES..... | 47.573.400,00 |
| RECEITAS DE CAPITAL..... | 28.161.800,00 |
| TOTAL..... | 75.735.200,00 |

R E S U M O

| | |
|--------------------------|----------------------|
| DESPESAS CORRENTES..... | 44.860.082,00 |
| DESPESAS DE CAPITAL..... | 30.377.118,00 |
| RESERVA DE CONTINGÊNCIA. | 498.000,00 |
| TOTAL..... | 75.735.200,00 |

BJ



PREFEITURA MUNICIPAL DE
CHAVES
PREFEITURA MUNICIPAL DE CHAVES
GABINETE DO PREFEITO

Lei Orçamentária Anual
Exercício Financeiro 2019

Receitas Segundo Categorias
Econômicas
Anexo II

RS

RECEITA SEGUNDO AS CATEGORIAS ECONÔMICAS

| CODIGO | ESPECIFICAÇÃO | FONTE | DESDOBRAMENTO | FONTE | CATEG. ECONÔMICA |
|-------------------------|--|----------|---------------|------------|------------------|
| 1.0.0.0.00.0.0.00.00.00 | Receitas Correntes | | | | |
| 1.1.0.0.00.0.0.00.00.00 | Impostos, taxas e contribuições de melhoria | | | | 51.366.000,00 |
| 1.1.1.0.00.0.0.00.00.00 | Impostos | | 639.000,00 | 712.000,00 | |
| 1.1.1.3.00.0.0.00.00.00 | Imposto Renda Prov. de Qualquer Natureza | | 560.000,00 | | |
| 1.1.1.3.03.0.0.00.00.00 | Imposto sobre a Renda - Retido na Fonte | | 560.000,00 | | |
| 1.1.1.3.03.1.0.00.00.00 | Imposto sobre a Renda - Retido na Fonte - Trabalho | | 560.000,00 | | |
| 1.1.1.3.03.1.1.00.00.00 | Imposto sobre a Renda - Retido na Fonte - Trabalho | 10010000 | 560.000,00 | | |
| 1.1.1.8.00.0.0.00.00.00 | Impostos Específicos de Estados/DF Municípios | | 79.000,00 | | |
| 1.1.1.8.01.0.0.00.00.00 | Impostos sobre o Patrimônio para Estados/DF/Municípios | | 5.000,00 | | |
| 1.1.1.8.01.1.0.00.00.00 | Imposto sobre a Propriedade Predial e Territorial Urbana | | 2.000,00 | | |
| 1.1.1.8.01.1.1.00.00.00 | Imposto sobre a Propriedade Predial e Territorial Urbana | 10010000 | 2.000,00 | | |
| 1.1.1.8.01.4.0.00.00.00 | Imposto Transmissão Inter Vivos Bens Imóveis e Direitos | | 3.000,00 | | |
| 1.1.1.8.01.4.1.00.00.00 | Imposto Transmissão Inter Vivos Bens Imóveis e Direitos | 10010000 | 3.000,00 | | |
| 1.1.1.8.02.0.0.00.00.00 | Impostos s/ Produção, circulação de Mercadorias e | | 74.000,00 | | |
| 1.1.1.8.02.3.0.00.00.00 | Imposto sobre Serviços de Qualquer Natureza | | 74.000,00 | | |
| 1.1.1.8.02.3.1.00.00.00 | Imposto sobre Serviços de Qualquer Natureza - Principal | 10010000 | 74.000,00 | | |
| 1.1.2.0.00.0.0.00.00.00 | Taxas | | 3.000,00 | | |
| 1.1.2.2.00.0.0.00.00.00 | Taxas pela Prestação de Serviços | | 2.500,00 | | |
| 1.1.2.2.01.0.0.00.00.00 | Taxas pela Prestação de Serviços | | 2.500,00 | | |
| 1.1.2.2.01.1.0.00.00.00 | Taxas pela Prestação de Serviços | | 2.500,00 | | |
| 1.1.2.2.01.1.1.00.00.00 | Taxas pela Prestação de Serviços - Principal | 10010000 | 2.500,00 | | |
| 1.1.2.8.00.0.0.00.00.00 | Taxas - Específicas de Estados, DF e Municípios | | 500,00 | | |
| 1.1.2.8.01.0.0.00.00.00 | Taxas de Inspeção, Controle e Fiscalização | | 500,00 | | |
| 1.1.2.8.01.1.0.00.00.00 | Taxa de Fiscalização de Vigilância Sanitária | | 500,00 | | |
| 1.1.2.8.01.1.1.00.00.00 | Taxa de Fiscalização de Vigilância Sanitária - | 10010000 | 500,00 | | |

- continua -

- continuação -

| | | | | |
|-------------------------|--|----------------------|--------------------------|------------|
| 1.1.3.0.00.0.0.00.00.00 | Contribuições de Melhoria | | 70.000,00 | |
| 1.1.3.8.00.0.0.00.00.00 | Contribuição de Melhoria - Específica E/M | | 70.000,00 | |
| 1.1.3.8.02.0.0.00.00.00 | Contribuição de Melhoria para Expansão Rede de Iluminação | | 70.000,00 | |
| 1.1.3.8.02.1.0.00.00.00 | Contribuição de Melhoria Expansão Rede Iluminação | | 70.000,00 | |
| 1.1.3.8.02.1.1.00.00.00 | Contribuição de Melhoria Expansão Rede Iluminação | 16200000 | 70.000,00 | |
| 1.3.0.0.00.0.0.00.00.00 | Receita Patrimonial | | | 667.000,00 |
| 1.3.2.0.00.0.0.00.00.00 | Valores Mobiliários | | 667.000,00 | |
| 1.3.2.1.00.0.0.00.00.00 | Juros e Correções Monetárias | | 667.000,00 | |
| 1.3.2.1.00.1.0.00.00.00 | Remuneração de Depósitos Bancários | | 667.000,00 | |
| 1.3.2.1.00.1.1.00.00.00 | Remuneração de Depósitos Bancários - Principal | | 667.000,00 | |
| 1.3.2.1.00.1.1.10.00.00 | Remuneração de Depósitos de Recursos Vinculados - | | 565.000,00 | |
| 1.3.2.1.00.1.1.10.15.00 | Rem. Dep. Banc. Rec. Vinc.-FUNDEB - Principal | 11120000 11130000 | 150.000,00 100.000,00 | |
| 1.3.2.1.00.1.1.10.20.00 | Rem. Dep. Banc. Rec. Vinc. - SUS - Principal | | 60.000,00 | |
| 1.3.2.1.00.1.1.10.20.40 | Rem. Dep. Banc. Rec. Vinc.-vigilância Saúde - | 12900000 | 20.000,00 | |
| 1.3.2.1.00.1.1.10.20.60 | Rem. Dep. Banc. Rec. Vinc. - Gestão do SUS - Principal | 12900000 | 10.000,00 | |
| 1.3.2.1.00.1.1.10.20.70 | Rem. Dep. Banc. Rec. Vinc. - Inves Rede Saúde - Principal | 12900000 | 10.000,00 | |
| 1.3.2.1.00.1.1.10.20.90 | Rem. Dep. Banc. Rec. Vinc. - outros SUS - Principal | 12900000 | 20.000,00 | |
| 1.3.2.1.00.1.1.10.25.00 | Rem. Dep. Banc. Rec. Vinc. - FNDE - Principal | | 70.000,00 | |
| 1.3.2.1.00.1.1.10.25.10 | Rem. Dep. Banc. Rec. Vinc. - PDDE - Principal | 11900000 | 10.000,00 | |
| 1.3.2.1.00.1.1.10.25.20 | Rem. Dep. Banc. Rec. Vinc. - PNAE - Principal | 11900000 | 20.000,00 | |
| 1.3.2.1.00.1.1.10.25.30 | Rem. Dep. Banc. Rec. Vinc. - PNATE - Principal | 11900000 | 20.000,00 | |
| 1.3.2.1.00.1.1.10.25.40 | Rem. Dep. Banc. Rec. Vinc. - Salário edu - Principal | 11900000 | 20.000,00 | |
| 1.3.2.1.00.1.1.10.30.00 | Rem. Dep. Banc. Rec. Vinc. - FNAS - Principal | | 15.000,00 | |
| 1.3.2.1.00.1.1.10.30.90 | Rem. Dep. Banc. Rec. Vinc. - Outras Transf. FNAS - | 13900000 | 15.000,00 | |
| 1.3.2.1.00.1.1.10.35.00 | Rem. Dep. Banc. Rec Vinc. - Convênios - Principal | | 30.000,00 | |
| 1.3.2.1.00.1.1.10.35.10 | Rem. Dep. Banc. Rec Vinc. - Conv. - Educação - Principal | 11900000 | 10.000,00 | |
| 1.3.2.1.00.1.1.10.35.20 | Rem. Dep. Banc. Rec Vinc. - Conv. - Saúde - Principal | 12900000 | 10.000,00 | |
| 1.3.2.1.00.1.1.10.35.90 | Rem. Dep. Banc. Rec Vinc. - Conv. - Outros - Principal | 19900000 | 10.000,00 | |
| 1.3.2.1.00.1.1.10.90.00 | Rem. Dep. Banc. Rec Vinc. - Outros dest. - Principal | 19900000 | 140.000,00 | |

- continua

- continuação -

| | | | | |
|-------------------------|---|----------|---------------|---------------|
| 1.3.2.1.00.1.1.20.00.00 | Rem. de Dep.Banc.de Recur. Não Vinculados - Principal | 10900000 | 102.000,00 | |
| 1.6.0.0.00.0.0.00.00.00 | Receita de Serviços | | | 5.000,00 |
| 1.6.9.0.00.0.0.00.00.00 | Outros Serviços | | 5.000,00 | |
| 1.6.9.0.99.0.0.00.00.00 | Outros Serviços | | 5.000,00 | |
| 1.6.9.0.99.1.0.00.00.00 | Outros Serviços | | 5.000,00 | |
| 1.6.9.0.99.1.1.00.00.00 | Outros Serviços - Principal | 10010000 | 5.000,00 | |
| 1.7.0.0.00.0.0.00.00.00 | Transferências Correntes | | | 49.973.000,00 |
| 1.7.1.0.00.0.0.00.00.00 | Transferências da União e de suas Entidades | | 31.555.000,00 | |
| 1.7.1.8.00.0.0.00.00.00 | Transferências da União - Específica E/M | | 31.555.000,00 | |
| 1.7.1.8.01.0.0.00.00.00 | Participação na Receita da União | | 14.105.000,00 | |
| 1.7.1.8.01.2.0.00.00.00 | Cota-Parte do FPM - Cota Mensal | | 12.990.000,00 | |
| 1.7.1.8.01.2.1.00.00.00 | Cota-Parte do FPM - Cota Mensal - Principal | 10010000 | 12.990.000,00 | |
| 1.7.1.8.01.3.0.00.00.00 | Cota-Parte do FPM 1% Cota dezembro | | 560.000,00 | |
| 1.7.1.8.01.3.1.00.00.00 | Cota-Parte do FPM 1% Cota dezembro - Principal | 10010000 | 560.000,00 | |
| 1.7.1.8.01.4.0.00.00.00 | Cota- Parte do FPM 1% Cota julho | | 550.000,00 | |
| 1.7.1.8.01.4.1.00.00.00 | Cota- Parte do FPM 1% Cota julho - Principal | 10010000 | 550.000,00 | |
| 1.7.1.8.01.5.0.00.00.00 | Cota-Parte do Imposto Propriedade Territorial Rural | | 5.000,00 | |
| 1.7.1.8.01.5.1.00.00.00 | Cota-Parte do Imposto Propriedade Territorial Rural | 10010000 | 5.000,00 | |
| 1.7.1.8.02.0.0.00.00.00 | Transf. da Compensação Financ. Exploração de Rec. | | 295.000,00 | |
| 1.7.1.8.02.5.0.00.00.00 | Cota-Parte Royalties Participação Esp.-Lei Nº | | 85.000,00 | |
| 1.7.1.8.02.5.1.00.00.00 | Cota-Parte Royalties Participação Esp.-Lei Nº | 15300000 | 85.000,00 | |
| 1.7.1.8.02.6.0.00.00.00 | Cota-Parte do Fundo Especial do Petróleo - FEP | | 145.000,00 | |
| 1.7.1.8.02.6.1.00.00.00 | Cota-Parte do Fundo Especial do Petróleo - FEP - Principal | 15300000 | 145.000,00 | |
| 1.7.1.8.02.9.0.00.00.00 | Outras Transf.Dec. Comp. Financ. p/Explor. | | 65.000,00 | |
| 1.7.1.8.02.9.1.00.00.00 | Outras Transf.Dec. Comp. Financ. p/Explor. | 10010000 | 65.000,00 | |
| 1.7.1.8.03.0.0.00.00.00 | Transferência de Recursos do SUS -Bloco Custeio | | 3.245.000,00 | |
| 1.7.1.8.03.1.0.00.00.00 | Transferência de Recursos do SUS - Atenção Básica | | 2.080.000,00 | |
| 1.7.1.8.03.1.1.00.00.00 | Transferência de Recursos do SUS - Atenção Básica - | | 2.080.000,00 | |
| 1.7.1.8.03.1.1.10.00.00 | Piso de Atenção Básica Fixo (PAB Fixo) - Principal | 12140000 | 700.000,00 | |
| 1.7.1.8.03.1.1.30.00.00 | Piso de Atenção Básica Variável (PAB Variável) - | | 1.380.000,00 | |
| 1.7.1.8.03.1.1.30.05.00 | Saúde da Família - Principal | 12140000 | 300.000,00 | |

- continua -

- continuação -

| | | | |
|-------------------------|--|----------|---------------|
| 1.7.1.8.03.1.1.30.10.00 | Agentes Comunitários de Saúde - Principal | 12140000 | 940.000,00 |
| 1.7.1.8.03.1.1.30.15.00 | Saúde Bucal - Principal | 12140000 | 140.000,00 |
| 1.7.1.8.03.2.0.00.00.00 | Transferência de Recursos do SUS -MAC Amb. Hosp | | 750.000,00 |
| 1.7.1.8.03.2.1.00.00.00 | Transferência de Recursos do SUS -MAC Amb. Hosp - | | 750.000,00 |
| 1.7.1.8.03.2.1.10.00.00 | Limite Financeiro da MAC Ambulatorial e Hospitalar - | 12140000 | 750.000,00 |
| 1.7.1.8.03.3.0.00.00.00 | Transferência de Recursos do SUS - Vigilância em Saúde | | 270.000,00 |
| 1.7.1.8.03.3.1.00.00.00 | Transferência de Recursos do SUS - Vigilância em Saúde - | | 270.000,00 |
| 1.7.1.8.03.3.1.20.00.00 | Vigilância Sanitária - Principal | 12140000 | 270.000,00 |
| 1.7.1.8.03.4.0.00.00.00 | Transferência Recursos do SUS-Assistência Farmacêutica | | 145.000,00 |
| 1.7.1.8.03.4.1.00.00.00 | Transferência Recursos do SUS-Assistência Farmacêutica | | 145.000,00 |
| 1.7.1.8.03.4.1.10.00.00 | Componente Básico da Assistência Farmacêutica - | 12140000 | 145.000,00 |
| 1.7.1.8.05.0.0.00.00.00 | Transferência de Rec.Fundo Nac. de Desenv. | | 2.380.000,00 |
| 1.7.1.8.05.1.0.00.00.00 | Transferências do Salário-Educação | | 660.000,00 |
| 1.7.1.8.05.1.1.00.00.00 | Transferências do Salário-Educação - Principal | 11200000 | 660.000,00 |
| 1.7.1.8.05.2.0.00.00.00 | Transfer. Diretas do FNDE - PDDE | | 120.000,00 |
| 1.7.1.8.05.2.1.00.00.00 | Transfer. Diretas do FNDE - PDDE - Principal | 11210000 | 120.000,00 |
| 1.7.1.8.05.3.0.00.00.00 | Transfer. Direta do FNDE-PNAE | | 650.000,00 |
| 1.7.1.8.05.3.1.00.00.00 | Transfer. Direta do FNDE-PNAE - Principal | 11220000 | 650.000,00 |
| 1.7.1.8.05.4.0.00.00.00 | Tran.Dir.FNDE Ref.ao PNATE | | 800.000,00 |
| 1.7.1.8.05.4.1.00.00.00 | Tran.Dir.FNDE Ref.ao PNATE - Principal | 11230000 | 800.000,00 |
| 1.7.1.8.05.9.0.00.00.00 | Outras Transf. Dir. Fund. Nacio. Desenvol Educação-FNDE | | 150.000,00 |
| 1.7.1.8.05.9.1.00.00.00 | Outras Transf. Dir. Fund. Nacio. Desenvol Educação-FNDE | 11240000 | 150.000,00 |
| 1.7.1.8.06.0.0.00.00.00 | Transferência Fin ICMS - Desoneração - Lc. Nº 87/96 | | 40.000,00 |
| 1.7.1.8.06.1.0.00.00.00 | Transferência Financeira ICMS-Desoneração-Lc. Nº 87/96 | | 40.000,00 |
| 1.7.1.8.06.1.1.00.00.00 | Transferência Financeira ICMS-Desoneração-Lc. Nº 87/96 | 10010000 | 40.000,00 |
| 1.7.1.8.09.0.0.00.00.00 | Transferências de Recursos de Complementação da União ao | | 11.000.000,00 |
| 1.7.1.8.09.1.0.00.00.00 | Transferências de Complementação da União ao | | 11.000.000,00 |
| 1.7.1.8.09.1.1.00.00.00 | Transferências de Complementação da União ao | 11140000 | 6.930.000,00 |
| | | 11150000 | 4.070.000,00 |

- continua -

10/11

- continuação -

| | | | |
|-------------------------|--|----------|---------------|
| 1.7.1.8.12.0.0.00.00.00 | Transferências de Recursos do FNAS | | 490.000,00 |
| 1.7.1.8.12.1.0.00.00.00 | Transferências de Recursos do FNAS | | 490.000,00 |
| 1.7.1.8.12.1.1.00.00.00 | Transferências de Recursos do FNAS - Principal | | 490.000,00 |
| 1.7.1.8.12.1.1.10.00.00 | Proteção Social Básica - Principal | 13110000 | 230.000,00 |
| 1.7.1.8.12.1.1.20.00.00 | Gestão do SUAS - Principal | 13110000 | 30.000,00 |
| 1.7.1.8.12.1.1.30.00.00 | Proteção Social Especial de Média Complexidade - | 13110000 | 80.000,00 |
| 1.7.1.8.12.1.1.50.00.00 | Gestão do Prog. Bolsa Família e do Cadastro Único - | 13110000 | 110.000,00 |
| 1.7.1.8.12.1.1.90.00.00 | Outras Transferências do FNAS - Principal | 13110000 | 40.000,00 |
| 1.7.2.0.00.0.0.00.00.00 | Transferências dos Estados | | 4.918.000,00 |
| 1.7.2.8.00.0.0.00.00.00 | Transferências da União - Específica E/A | | 4.918.000,00 |
| 1.7.2.8.01.0.0.00.00.00 | Participação na Receita dos Estados | | 4.868.000,00 |
| 1.7.2.8.01.1.0.00.00.00 | Cota-Parte do ICMS | | 4.700.000,00 |
| 1.7.2.8.01.1.1.00.00.00 | Cota-Parte do ICMS - Principal | 10010000 | 4.700.000,00 |
| 1.7.2.8.01.2.0.00.00.00 | Cota-Parte do IPVA | | 3.000,00 |
| 1.7.2.8.01.2.1.00.00.00 | Cota-Parte do IPVA - Principal | 10010000 | 3.000,00 |
| 1.7.2.8.01.3.0.00.00.00 | Cota-Parte do IPI - Municípios | | 115.000,00 |
| 1.7.2.8.01.3.1.00.00.00 | Cota-Parte do IPI - Municípios - Principal | 10010000 | 115.000,00 |
| 1.7.2.8.01.4.0.00.00.00 | Cota-Parte Contribuição Intervenção Domínio Econômico | | 50.000,00 |
| 1.7.2.8.01.4.1.00.00.00 | Cota-Parte Contribuição Intervenção Domínio Econômico | 16100000 | 50.000,00 |
| 1.7.2.8.03.0.0.00.00.00 | Trans. de Recursos do Estado p/ Prog.Saúde-Rep.Fundo/Fundo | | 50.000,00 |
| 1.7.2.8.03.1.0.00.00.00 | Trans. Recursos do Estado p/ Prog.Saúde-Rep.Fundo/Fundo | | 50.000,00 |
| 1.7.2.8.03.1.1.00.00.00 | Trans. Recursos do Estado p/ Prog.Saúde-Rep.Fundo/Fundo - | 12130000 | 50.000,00 |
| 1.7.5.0.00.0.0.00.00.00 | Transferências de Outras Instituições Públicas | | 13.500.000,00 |
| 1.7.5.8.00.0.0.00.00.00 | Transferências de Outras Instituições Públicas - | | 13.500.000,00 |
| 1.7.5.8.01.0.0.00.00.00 | Transf.Recur.do Fundo de Man.Desenv. da Educação | | 13.500.000,00 |
| 1.7.5.8.01.1.0.00.00.00 | Transferências de Recursos do FUNDEB | | 13.500.000,00 |
| 1.7.5.8.01.1.1.00.00.00 | Transferências de Recursos do FUNDEB - Principal | 11120000 | 8.505.000,00 |
| | | 11130000 | 4.995.000,00 |

- continua -

- continuação -

| | | | | | | |
|-------------------------|--|----------|--|---------------|---------------|---------------|
| 1.9.0.0.00.0.0.00.00.00 | Outras Receitas Correntes | | | | | |
| 1.9.1.0.00.0.0.00.00.00 | Multas Administrativas, Contratuais e Judiciais | | | | 9.000,00 | |
| 1.9.1.0.01.0.0.00.00.00 | Multas Previstas em Legislação Específica | | | 7.000,00 | | |
| 1.9.1.0.01.1.0.00.00.00 | Multas Previstas em Legislação Específica | | | 6.000,00 | | |
| 1.9.1.0.01.1.1.00.00.00 | Multas Previstas em Legislação Específica - | 10010000 | | 6.000,00 | | |
| 1.9.1.0.09.0.0.00.00.00 | Multas e Juros Previstos em Contratos | | | 1.000,00 | | |
| 1.9.1.0.09.1.0.00.00.00 | Multas e Juros Previstos em Contratos | | | 1.000,00 | | |
| 1.9.1.0.09.1.1.00.00.00 | Multas e Juros Previstos em Contratos - Principal | 10010000 | | 1.000,00 | | |
| 1.9.2.0.00.0.0.00.00.00 | Indenizações, Restituições e Ressarcimentos | | | 1.000,00 | | |
| 1.9.2.1.00.0.0.00.00.00 | Indenizações | | | 1.000,00 | | |
| 1.9.2.1.99.0.0.00.00.00 | Outras Indenizações | | | 1.000,00 | | |
| 1.9.2.1.99.1.0.00.00.00 | Outras Indenizações | | | 1.000,00 | | |
| 1.9.2.1.99.1.1.00.00.00 | Outras Indenizações - Principal | 10010000 | | 1.000,00 | | |
| 1.9.9.0.00.0.0.00.00.00 | Demais Receitas Correntes | | | 1.000,00 | | |
| 1.9.9.0.99.0.0.00.00.00 | Outras Receitas | | | 1.000,00 | | |
| 1.9.9.0.99.1.0.00.00.00 | Outras Receitas - Primárias | | | 1.000,00 | | |
| 1.9.9.0.99.1.1.00.00.00 | Outras Receitas - Primárias - Principal | 10010000 | | 1.000,00 | | |
| 2.0.0.0.00.0.0.00.00.00 | Receitas de Capital | | | | | |
| 2.1.0.0.00.0.0.00.00.00 | Operações de Crédito | | | | 10.000,00 | 28.161.800,00 |
| 2.1.1.0.00.0.0.00.00.00 | Operações de Crédito Internas | | | 10.000,00 | | |
| 2.1.1.9.00.0.0.00.00.00 | Outras Operações de Crédito - Mercado Interno | | | 10.000,00 | | |
| 2.1.1.9.00.1.0.00.00.00 | Outras Operações de Crédito - Mercado Interno | | | 10.000,00 | | |
| 2.1.1.9.00.1.1.00.00.00 | Outras Operações de Crédito - Mercado Interno - Principal | 19200000 | | 10.000,00 | | |
| 2.4.0.0.00.0.0.00.00.00 | Transferências de Capital | | | | 28.151.800,00 | |
| 2.4.1.0.00.0.0.00.00.00 | Transferências da União e de suas Entidades | | | 26.366.980,00 | | |
| 2.4.1.8.00.0.0.00.00.00 | Transferências da União | | | 26.366.980,00 | | |
| 2.4.1.8.04.0.0.00.00.00 | Transferências do Sistema Único de Saúde - SUS - Bloco | | | 800.000,00 | | |
| 2.4.1.8.04.1.0.00.00.00 | Transferência de Recursos do SUS - Atenção Básica | | | 800.000,00 | | |
| 2.4.1.8.04.1.1.00.00.00 | Transferência de Recursos do SUS - Atenção Básica - | 12150000 | | 800.000,00 | | |
| 2.4.1.8.10.0.0.00.00.00 | Transferência de Convênios da União e de suas Entidades | | | 25.566.980,00 | | |
| 2.4.1.8.10.1.0.00.00.00 | Transferências Convênio da União Sistema Único de Saúde | | | 5.525.980,00 | | |
| 2.4.1.8.10.1.1.00.00.00 | Transferências Convênio da União Sistema Único de Saúde | 12200000 | | 5.525.980,00 | | |

- continua -

- continuação -

| | | | | |
|---------------------------|--|----------|---------------|---------------|
| 2.4.1.8.10.2.0.00.00.00 | Transferência Convênio União Destinadas Prog.de Educação | | 8.230.000,00 | |
| 2.4.1.8.10.2.1.00.00.00 | Transferência Convênio União Destinadas Prog.de Educação - | 11250000 | 8.230.000,00 | |
| 2.4.1.8.10.9.0.00.00.00 | Outras Transferências de Convênio da União | | 11.811.000,00 | |
| 2.4.1.8.10.9.1.00.00.00 | Outras Transferências de Convênio da União - Principal | 15100000 | 11.811.000,00 | |
| 2.4.2.0.00.0.0.00.00.00 | Transferências Estados e do Distrito Federal e de suas | | 1.784.820,00 | |
| 2.4.2.8.00.0.0.00.00.00 | Transferências Estados, Distrito Federal, e de suas | | 1.784.820,00 | |
| 2.4.2.8.10.0.0.00.00.00 | Transferências Convênio Estados, Distr, Feder. Suas | | 1.664.820,00 | |
| 2.4.2.8.10.1.0.00.00.00 | Transferências Convênio Estados para SUS | | 764.820,00 | |
| 2.4.2.8.10.1.1.00.00.00 | Transferências Convênio Estados para SUS - Principal | 12200000 | 764.820,00 | |
| 2.4.2.8.10.2.0.00.00.00 | Transferências Convênio Estados Destin. Prog.de | | 800.000,00 | |
| 2.4.2.8.10.2.1.00.00.00 | Transferências Convênio Estados Destin. Prog.de | 11250000 | 800.000,00 | |
| 2.4.2.8.10.9.0.00.00.00 | Outras Transferências de Convênio dos Estados | | 100.000,00 | |
| 2.4.2.8.10.9.1.00.00.00 | Outras Transferências de Convênio dos Estados - | 15200000 | 100.000,00 | |
| 2.4.2.8.99.0.0.00.00.00 | Outras Transferências dos Estados | | 120.000,00 | |
| 2.4.2.8.99.1.0.00.00.00 | Outras Transferências dos Estados | | 120.000,00 | |
| 2.4.2.8.99.1.1.00.00.00 | Outras Transferências dos Estados | | 120.000,00 | |
| 2.4.2.8.99.1.1.90.00.00 | Outras Transferências dos Estados - Principal | 15200000 | 120.000,00 | |
| 900.0.0.0.0.0.00.00.00 | Deduções de Receita | | | |
| 950.0.0.0.0.0.00.00.00 | Deduções do FUNDEB | | | |
| 951.0.0.0.0.0.00.00.00 | Receitas Correntes | | -3.792.600,00 | |
| 951.7.0.0.0.0.00.00.00 | Transferências Correntes | | -3.792.600,00 | |
| 951.7.1.0.0.0.0.00.00.00 | Transferências da União e de suas Entidades | | -2.829.000,00 | |
| 951.7.1.8.00.0.0.00.00.00 | Transferências da União - Específica E/M | | -2.829.000,00 | |
| 951.7.1.8.01.0.0.00.00.00 | Participação na Receita da União | | -2.821.000,00 | |
| 951.7.1.8.01.2.0.00.00.00 | Cota-Parte do FPM - Cota Mensal | | -2.820.000,00 | |
| 951.7.1.8.01.2.1.00.00.00 | Cota-Parte do FPM - Cota Mensal - Principal | 10010000 | -2.820.000,00 | |
| 951.7.1.8.01.5.0.00.00.00 | Cota-Parte do Imposto Propriedade Territorial Rural | | -1.000,00 | |
| 951.7.1.8.01.5.1.00.00.00 | Cota-Parte do Imposto Propriedade Territorial Rural | 10010000 | -1.000,00 | |
| | | | -3.792.600,00 | -3.792.600,00 |

- continua -

- continuação -

| | | | |
|---------------------------|---|----------|-------------|
| 951.7.1.8.06.0.0.00.00.00 | Transferência Fin ICMS - Desoneração - Lc. Nº 87/96 | | -8.000,00 |
| 951.7.1.8.06.1.0.00.00.00 | Transferência Financeira ICMS-Desoneração-Lc. Nº 87/96 | | -8.000,00 |
| 951.7.1.8.06.1.1.00.00.00 | Transferência Financeira ICMS-Desoneração-Lc. Nº 87/96 | 10010000 | -8.000,00 |
| 951.7.2.0.00.0.0.00.00.00 | Transferências dos Estados | | -963.600,00 |
| 951.7.2.8.00.0.0.00.00.00 | Transferências da União - Específica E/M | | -963.600,00 |
| 951.7.2.8.01.0.0.00.00.00 | Participação na Receita dos Estados | | -963.600,00 |
| 951.7.2.8.01.1.0.00.00.00 | Cota-Parte do ICMS | | -940.000,00 |
| 951.7.2.8.01.1.1.00.00.00 | Cota-Parte do ICMS - Principal | 10010000 | -940.000,00 |
| 951.7.2.8.01.2.0.00.00.00 | Cota-Parte do IPVA | | -600,00 |
| 951.7.2.8.01.2.1.00.00.00 | Cota-Parte do IPVA - Principal | 10010000 | -600,00 |
| 951.7.2.8.01.3.0.00.00.00 | Cota-Parte do IPI - Municípios | | -23.000,00 |
| 951.7.2.8.01.3.1.00.00.00 | Cota-Parte do IPI - Municípios - Principal | 10010000 | -23.000,00 |

TOTAL DA RECEITA

75.735.200,00

Handwritten signature



PREFEITURA MUNICIPAL DE
CHAVES
PREFEITURA MUNICIPAL DE CHAVES
GABINETE DO PREFEITO

Lei Orçamentária Anual
Exercício Financeiro 2019

Demonstrativo da Legislação
da Receita

RJ

Governo Municipal de Chaves
 ORÇAMENTO PROGRAMA PARA 2019 - Consolidado
 DEMONSTRATIVO DA LEGISLAÇÃO DA RECEITA

| CÓDIGO | ESPECIFICAÇÃO | LEGISLAÇÃO |
|-------------------------|---|--|
| 1.0.0.0.00.0.0.00.00.00 | Receitas Correntes | |
| 1.1.0.0.00.0.0.00.00.00 | Impostos, taxas e contribuições de melhoria | |
| 1.1.1.0.00.0.0.00.00.00 | Impostos | |
| 1.1.1.3.00.0.0.00.00.00 | Imposto Renda Prov. de Qualquer Natureza | |
| 1.1.1.3.03.0.0.00.00.00 | Imposto sobre a Renda - Retido na Fonte | |
| 1.1.1.3.03.1.0.00.00.00 | Imposto sobre a Renda - Retido na Fonte - Trabalho | |
| 1.1.1.3.03.1.1.00.00.00 | Imposto sobre a Renda - Retido na Fonte - Trabalho - Principal | |
| 1.1.1.8.00.0.0.00.00.00 | Impostos Específicos de Estados/DF Municípios | Decreto no 3.000, de 26 de março de 1999 |
| 1.1.1.8.01.0.0.00.00.00 | Impostos sobre o Patrimônio para Estados/DF/Municípios | |
| 1.1.1.8.01.1.0.00.00.00 | Imposto sobre a Propriedade Predial e Territorial Urbana | |
| 1.1.1.8.01.1.1.00.00.00 | Imposto sobre a Propriedade Predial e Territorial Urbana - Princ. | |
| 1.1.1.8.01.4.0.00.00.00 | Imposto Transmissão Inter Vivos Bens Imóveis e Direitos | |
| 1.1.1.8.01.4.1.00.00.00 | Imposto Transmissão Inter Vivos Bens Imóveis e Direitos - Princ. | |
| 1.1.1.8.02.0.0.00.00.00 | Impostos s/ Produção, circulação de Mercadorias e Serviços | |
| 1.1.1.8.02.3.0.00.00.00 | Imposto sobre Serviços de Qualquer Natureza | |
| 1.1.1.8.02.3.1.00.00.00 | Imposto sobre Serviços de Qualquer Natureza - Principal | |
| 1.1.2.0.00.0.0.00.00.00 | Taxas | |
| 1.1.2.2.00.0.0.00.00.00 | Taxas pela Prestação de Serviços | |
| 1.1.2.2.01.0.0.00.00.00 | Taxas pela Prestação de Serviços | |
| 1.1.2.2.01.1.0.00.00.00 | Taxas pela Prestação de Serviços | |
| 1.1.2.2.01.1.1.00.00.00 | Taxas pela Prestação de Serviços - Principal | |
| 1.1.2.8.00.0.0.00.00.00 | Taxas - Específicas de Estados, DF e Municípios | Art. 69 da Lei nº 4.375, de 17 de agosto |
| 1.1.2.8.01.0.0.00.00.00 | Taxas de Inspeção, Controle e Fiscalização | |
| 1.1.2.8.01.1.0.00.00.00 | Taxa de Fiscalização de Vigilância Sanitária | |
| 1.1.2.8.01.1.1.00.00.00 | Taxa de Fiscalização de Vigilância Sanitária - Principal | |
| 1.1.3.0.00.0.0.00.00.00 | Contribuições de Melhoria | Qualquer lei específica que estabeleça o |
| 1.1.3.8.00.0.0.00.00.00 | Contribuição de Melhoria - Específica E/M | |
| 1.1.3.8.02.0.0.00.00.00 | Contribuição de Melhoria para Expansão Rede de Iluminação Urbana | |
| 1.1.3.8.02.1.0.00.00.00 | Contribuição de Melhoria Expansão Rede Iluminação Urbana | |
| 1.1.3.8.02.1.1.00.00.00 | Contribuição de Melhoria Expansão Rede Iluminação Urbana - Princ. | |
| 1.3.0.0.00.0.0.00.00.00 | Receita Patrimonial | |
| 1.3.2.0.00.0.0.00.00.00 | Valores Mobiliários | |
| 1.3.2.1.00.0.0.00.00.00 | Juros e Correções Monetárias | |
| 1.3.2.1.00.1.0.00.00.00 | Remuneração de Depósitos Bancários | |
| 1.3.2.1.00.1.1.00.00.00 | Remuneração de Depósitos Bancários - Principal | |
| 1.3.2.1.00.1.1.10.00.00 | Remuneração de Depósitos de Recursos Vinculados - Principal | |
| 1.3.2.1.00.1.1.10.15.00 | Rem. Dep. Banc. Rec. Vinc.-FUNDEB - Principal | |
| 1.3.2.1.00.1.1.10.20.00 | Rem. Dep. Banc. Rec. Vinc. - SUS - Principal | |
| 1.3.2.1.00.1.1.10.20.40 | Rem. Dep. Banc. Rec. Vinc.-vigilância Saúde - Principal | |
| 1.3.2.1.00.1.1.10.20.60 | Rem. Dep. Banc. Rec. Vinc. - Gestão do SUS - Principal | |
| 1.3.2.1.00.1.1.10.20.70 | Rem. Dep. Banc. Rec. Vinc. - Inves Rede Saúde - Principal | |
| 1.3.2.1.00.1.1.10.20.90 | Rem. Dep. Banc. Rec. Vinc. - outros SUS - Principal | |

- continua -

- continuação -

| CÓDIGO | ESPECIFICAÇÃO | LEGISLAÇÃO |
|-------------------------|--|---------------------------------|
| 1.3.2.1.00.1.1.10.25.00 | Rem. Dep. Banc. Rec. Vinc. - FNDE - Principal | |
| 1.3.2.1.00.1.1.10.25.10 | Rem. Dep. Banc. Rec. Vinc. - PDDE - Principal | |
| 1.3.2.1.00.1.1.10.25.20 | Rem. Dep. Banc. Rec. Vinc. - PNAE - Principal | |
| 1.3.2.1.00.1.1.10.25.30 | Rem. Dep. Banc. Rec. Vinc. - PNATE - Principal | |
| 1.3.2.1.00.1.1.10.25.40 | Rem. Dep. Banc. Rec. Vinc. - Salário edu - Principal | |
| 1.3.2.1.00.1.1.10.30.00 | Rem. Dep. Banc. Rec. Vinc. - FNAS - Principal | |
| 1.3.2.1.00.1.1.10.30.90 | Rem. Dep. Banc. Rec. Vinc. - Outras Transf. FNAS - Principal | |
| 1.3.2.1.00.1.1.10.35.00 | Rem. Dep. Banc. Rec. Vinc. - Convênios - Principal | |
| 1.3.2.1.00.1.1.10.35.10 | Rem. Dep. Banc. Rec. Vinc. - Conv. - Educação - Principal | |
| 1.3.2.1.00.1.1.10.35.20 | Rem. Dep. Banc. Rec. Vinc. - Conv. - Saúde - Principal | |
| 1.3.2.1.00.1.1.10.35.90 | Rem. Dep. Banc. Rec. Vinc. - Conv. - Outros - Principal | |
| 1.3.2.1.00.1.1.10.90.00 | Rem. Dep. Banc. Rec. Vinc. - Outros dest. - Principal | |
| 1.3.2.1.00.1.1.20.00.00 | Rem. de Dep. Banc. de Recur. Não Vinculados - Principal | |
| 1.6.0.0.00.0.0.00.00.00 | Receita de Serviços | |
| 1.6.9.0.00.0.0.00.00.00 | Outros Serviços | |
| 1.6.9.0.99.0.0.00.00.00 | Outros Serviços | |
| 1.6.9.0.99.1.0.00.00.00 | Outros Serviços | |
| 1.6.9.0.99.1.1.00.00.00 | Outros Serviços - Principal | |
| 1.7.0.0.00.0.0.00.00.00 | Transferências Correntes | Constituição Federal, art. 173; |
| 1.7.1.0.00.0.0.00.00.00 | Transferências da União e de suas Entidades | |
| 1.7.1.8.00.0.0.00.00.00 | Transferências da União - Específica E/M | |
| 1.7.1.8.01.0.0.00.00.00 | Participação na Receita da União | |
| 1.7.1.8.01.2.0.00.00.00 | Cota-Parte do FPM - Cota Mensal | |
| 1.7.1.8.01.2.1.00.00.00 | Cota-Parte do FPM - Cota Mensal - Principal | |
| 1.7.1.8.01.3.0.00.00.00 | Cota-Parte do FPM 1% Cota dezembro | |
| 1.7.1.8.01.3.1.00.00.00 | Cota-Parte do FPM 1% Cota dezembro - Principal | |
| 1.7.1.8.01.4.0.00.00.00 | Cota-Parte do FPM 1% Cota julho | |
| 1.7.1.8.01.4.1.00.00.00 | Cota-Parte do FPM 1% Cota julho - Principal | |
| 1.7.1.8.01.5.0.00.00.00 | Cota-Parte do Imposto Propriedade Territorial Rural | |
| 1.7.1.8.01.5.1.00.00.00 | Cota-Parte do Imposto Propriedade Territorial Rural - Princ. | |
| 1.7.1.8.02.0.0.00.00.00 | Transf. da Compensação Financ. Exploração de Rec. Naturais | |
| 1.7.1.8.02.5.0.00.00.00 | Cota-Parte Royalties Participação Esp.-Lei Nº 9.478/97 | |
| 1.7.1.8.02.5.1.00.00.00 | Cota-Parte Royalties Participação Esp.-Lei Nº 9.478/97 - Princ. | |
| 1.7.1.8.02.6.0.00.00.00 | Cota-Parte do Fundo Especial do Petróleo - FEP | |
| 1.7.1.8.02.6.1.00.00.00 | Cota-Parte do Fundo Especial do Petróleo - FEP - Princ. | |
| 1.7.1.8.02.9.0.00.00.00 | Outras Transf. Dec. Comp. Financ. p/Explor. Rec. Naturais | |
| 1.7.1.8.02.9.1.00.00.00 | Outras Transf. Dec. Comp. Financ. p/Explor. Rec. Naturais - Princ. | |
| 1.7.1.8.03.0.0.00.00.00 | Transferência de Recursos do SUS - Bloco Custeio | |
| 1.7.1.8.03.1.0.00.00.00 | Transferência de Recursos do SUS - Atenção Básica | |
| 1.7.1.8.03.1.1.00.00.00 | Transferência de Recursos do SUS - Atenção básica - Principal | |
| 1.7.1.8.03.1.1.10.00.00 | Piso de Atenção Básica Fixo (PAB Fixo) - Principal | |
| 1.7.1.8.03.1.1.30.00.00 | Piso de Atenção Básica Variável (PAB Variável) - Principal | |
| 1.7.1.8.03.1.1.30.05.00 | Saúde da Família - Principal | |

- continua - 10/11

- continuação -

| CÓDIGO | ESPECIFICAÇÃO | LEGISLAÇÃO |
|-------------------------|---|------------|
| 1.7.1.8.03.1.1.30.10.00 | Agentes Comunitários de Saúde - Principal | |
| 1.7.1.8.03.1.1.30.15.00 | Saúde Bucal - Principal | |
| 1.7.1.8.03.2.0.00.00.00 | Transferência de Recursos do SUS -MAC Amb. Hosp | |
| 1.7.1.8.03.2.1.00.00.00 | Transferência de Recursos do SUS -MAC Amb. Hosp - Principal | |
| 1.7.1.8.03.2.1.10.00.00 | Limite Financeiro da MAC Ambulatorial e Hospitalar - Principal | |
| 1.7.1.8.03.3.0.00.00.00 | Transferência de Recursos do SUS - Vigilância em Saúde | |
| 1.7.1.8.03.3.1.00.00.00 | Transferência de Recursos do SUS - Vigilância em Saúde - Princ. | |
| 1.7.1.8.03.3.1.20.00.00 | Vigilância Sanitária - Principal | |
| 1.7.1.8.03.4.0.00.00.00 | Transferência Recursos do SUS-Assistência Farmacêutica | |
| 1.7.1.8.03.4.1.00.00.00 | Transferência Recursos do SUS-Assistência Farmacêutica - Princ. | |
| 1.7.1.8.03.4.1.10.00.00 | Componente Básico da Assistência Farmacêutica - Principal | |
| 1.7.1.8.05.0.0.00.00.00 | Transferência de Rec.Fundo Nac. de Desenv. Educação.-FNDE | |
| 1.7.1.8.05.1.0.00.00.00 | Transferências do Salário-Educação | |
| 1.7.1.8.05.1.1.00.00.00 | Transferências do Salário-Educação - Principal | |
| 1.7.1.8.05.2.0.00.00.00 | Transfer. Diretas do FNDE - PDDE | |
| 1.7.1.8.05.2.1.00.00.00 | Transfer. Diretas do FNDE - PDDE - Principal | |
| 1.7.1.8.05.3.0.00.00.00 | Transfer. Direta do FNDE-PNAE | |
| 1.7.1.8.05.3.1.00.00.00 | Transfer. Direta do FNDE-PNAE - Principal | |
| 1.7.1.8.05.4.0.00.00.00 | Tran.Dir.FNDE Ref.ao PNATE | |
| 1.7.1.8.05.4.1.00.00.00 | Tran.Dir.FNDE Ref.ao PNATE - Principal | |
| 1.7.1.8.05.9.0.00.00.00 | Outras Transf. Dir. Fund. Nacio. Desenvol Educação-FNDE | |
| 1.7.1.8.05.9.1.00.00.00 | Outras Transf. Dir. Fund. Nacio. Desenvol Educação-FNDE - Princ. | |
| 1.7.1.8.06.0.0.00.00.00 | Transferência Fin ICMS - Desoneração - Lc. Nº 87/96 | |
| 1.7.1.8.06.1.0.00.00.00 | Transferência Financeira ICMS-Desoneração-Lc. Nº 87/96 | |
| 1.7.1.8.06.1.1.00.00.00 | Transferência Financeira ICMS-Desoneração-Lc. Nº 87/96 - Princ. | |
| 1.7.1.8.09.0.0.00.00.00 | Transferências de Recursos de Complementação da União ao FUNDEB | |
| 1.7.1.8.09.1.0.00.00.00 | Transferências de Complementação da União ao FUNDEB | |
| 1.7.1.8.09.1.1.00.00.00 | Transferências de Complementação da União ao FUNDEB - Princ. | |
| 1.7.1.8.12.0.0.00.00.00 | Transferências de Recursos do FNAS | |
| 1.7.1.8.12.1.0.00.00.00 | Transferências de Recursos do FNAS | |
| 1.7.1.8.12.1.1.00.00.00 | Transferências de Recursos do FNAS - Principal | |
| 1.7.1.8.12.1.1.10.00.00 | Proteção Social Básica - Principal | |
| 1.7.1.8.12.1.1.20.00.00 | Gestão do SUAS - Principal | |
| 1.7.1.8.12.1.1.30.00.00 | Proteção Social Especial de Média Complexidade - Principal | |
| 1.7.1.8.12.1.1.50.00.00 | Gestão do Prog. Bolsa Família e do Cadastro Unico - Principal | |
| 1.7.1.8.12.1.1.90.00.00 | Outras Transferências do FNAS - Principal | |

- continua 

- continuação -

| CÓDIGO | E S P E C I F I C A Ç Ã O | L E G I S L A Ç Ã O |
|-------------------------|--|---------------------|
| 1.7.2.0.00.0.0.00.00.00 | Transferências dos Estados | |
| 1.7.2.8.00.0.0.00.00.00 | Transferências da União - Específica E/M | |
| 1.7.2.8.01.0.0.00.00.00 | Participação na Receita dos Estados | |
| 1.7.2.8.01.1.0.00.00.00 | Cota-Parte do ICMS | |
| 1.7.2.8.01.1.1.00.00.00 | Cota-Parte do ICMS - Principal | |
| 1.7.2.8.01.2.0.00.00.00 | Cota-Parte do IPVA | |
| 1.7.2.8.01.2.1.00.00.00 | Cota-Parte do IPVA - Principal | |
| 1.7.2.8.01.3.0.00.00.00 | Cota-Parte do IPI - Municípios | |
| 1.7.2.8.01.3.1.00.00.00 | Cota-Parte do IPI - Municípios - Principal | |
| 1.7.2.8.01.4.0.00.00.00 | Cota-Parte Contribuição Intervenção Domínio Econômico | |
| 1.7.2.8.01.4.1.00.00.00 | Cota-Parte Contribuição Intervenção Domínio Econômico - Princ. | |
| 1.7.2.8.03.0.0.00.00.00 | Trans. de Recursos do Estado p/ Prog.Saúde-Rep.Fundo/Fundo | |
| 1.7.2.8.03.1.0.00.00.00 | Trans. Recursos do Estado p/ Prog.Saúde-Rep.Fundo/Fundo | |
| 1.7.2.8.03.1.1.00.00.00 | Trans. Recursos do Estado p/ Prog.Saúde-Rep.Fundo/Fundo - Princ. | |
| 1.7.5.0.00.0.0.00.00.00 | Transferências de Outras Instituições Públicas | |
| 1.7.5.8.00.0.0.00.00.00 | Transferências de Outras Instituições Públicas - Específica E/M | |
| 1.7.5.8.01.0.0.00.00.00 | Transf.Recur.do Fundo de Man.Desenv. da Educação Básica - FUNDEB | |
| 1.7.5.8.01.1.0.00.00.00 | Transferências de Recursos do FUNDEB | |
| 1.7.5.8.01.1.1.00.00.00 | Transferências de Recursos do FUNDEB - Principal | |
| 1.9.0.0.00.0.0.00.00.00 | Outras Receitas Correntes | |
| 1.9.1.0.00.0.0.00.00.00 | Multas Administrativas, Contratuais e Judiciais | |
| 1.9.1.0.01.0.0.00.00.00 | Multas Previstas em Legislação Específica | |
| 1.9.1.0.01.1.0.00.00.00 | Multas Previstas em Legislação Específica - Principal | |
| 1.9.1.0.01.1.1.00.00.00 | Multas Previstas em Legislação Específica - Principal | |
| 1.9.1.0.09.0.0.00.00.00 | Multas e Juros Previstos em Contratos | |
| 1.9.1.0.09.1.0.00.00.00 | Multas e Juros Previstos em Contratos | |
| 1.9.1.0.09.1.1.00.00.00 | Multas e Juros Previstos em Contratos - Principal | |
| 1.9.2.0.00.0.0.00.00.00 | Indenizações, Restituições e Ressarcimentos | |
| 1.9.2.1.00.0.0.00.00.00 | Indenizações | |
| 1.9.2.1.99.0.0.00.00.00 | Outras Indenizações | |
| 1.9.2.1.99.1.0.00.00.00 | Outras Indenizações | |
| 1.9.2.1.99.1.1.00.00.00 | Outras Indenizações - Principal | |
| 1.9.9.0.00.0.0.00.00.00 | Demais Receitas Correntes | |
| 1.9.9.0.99.0.0.00.00.00 | Outras Receitas | |
| 1.9.9.0.99.1.0.00.00.00 | Outras Receitas - Primárias | |
| 1.9.9.0.99.1.1.00.00.00 | Outras Receitas - Primárias - Principal | |
| 2.0.0.0.00.0.0.00.00.00 | Receitas de Capital | |
| 2.1.0.0.00.0.0.00.00.00 | Operações de Crédito | |
| 2.1.1.0.00.0.0.00.00.00 | Operações de Crédito Internas | |
| 2.1.1.9.00.0.0.00.00.00 | Outras Operações de Crédito - Mercado Interno | |
| 2.1.1.9.00.1.0.00.00.00 | Outras Operações de Crédito - Mercado Interno | |
| 2.1.1.9.00.1.1.00.00.00 | Outras Operações de Crédito - Mercado Interno - Principal | |

Esta natureza é agregadora. Verificar os

Art. 11, §§ 1º e 4º, da Lei nº 4.320, de

Art. 11, §§ 1º e 4º, da Lei nº 4.320, de

- continua - 

- continuação -

| CÓDIGO | ESPECIFICAÇÃO | LEGISLAÇÃO |
|---------------------------|---|------------|
| 2.4.0.0.00.0.0.00.00.00 | Transferências de Capital | |
| 2.4.1.0.00.0.0.00.00.00 | Transferências da União e de suas Entidades | |
| 2.4.1.8.00.0.0.00.00.00 | Transferências da União | |
| 2.4.1.8.04.0.0.00.00.00 | Transferências do Sistema Único de Saúde - SUS - Bloco | |
| | Investimen | |
| 2.4.1.8.04.1.0.00.00.00 | Transferência de Recursos do SUS - Atenção Básica | |
| 2.4.1.8.04.1.1.00.00.00 | Transferência de Recursos do SUS - Atenção Básica - | |
| | Principal | |
| 2.4.1.8.10.0.0.00.00.00 | Transferência de Convênios da União e de suas Entidades | |
| 2.4.1.8.10.1.0.00.00.00 | Transferências Convênio da União Sistema Único de Saúde | |
| 2.4.1.8.10.1.1.00.00.00 | Transferências Convênio da União Sistema Único de Saúde - | |
| | Princ. | |
| 2.4.1.8.10.2.0.00.00.00 | Transferência Convênio União Destinadas Prog.de Educação | |
| 2.4.1.8.10.2.1.00.00.00 | Transferência Convênio União Destinadas Prog.de Educação | |
| | - Princ. | |
| 2.4.1.8.10.9.0.00.00.00 | Outras Transferências de Convênio da União | |
| 2.4.1.8.10.9.1.00.00.00 | Outras Transferências de Convênio da União - Principal | |
| 2.4.2.0.00.0.0.00.00.00 | Transferências Estados e do Distrito Federal e de suas | |
| | Entidades | |
| 2.4.2.8.00.0.0.00.00.00 | Transferências Estados, Distrito Federal, e de suas | |
| | Entidades | |
| 2.4.2.8.10.0.0.00.00.00 | Transferências Convênio Estados, Distr. Feder. Suas | |
| | Entidades | |
| 2.4.2.8.10.1.0.00.00.00 | Transferências Convênio Estados para SUS | |
| 2.4.2.8.10.1.1.00.00.00 | Transferências Convênio Estados para SUS - Principal | |
| 2.4.2.8.10.2.0.00.00.00 | Transferências Convênio Estados Destin. Prog.de Educação | |
| 2.4.2.8.10.2.1.00.00.00 | Transferências Convênio Estados Destin. Prog.de Educação | |
| | - Princ. | |
| 2.4.2.8.10.9.0.00.00.00 | Outras Transferências de Convênio dos Estados | |
| 2.4.2.8.10.9.1.00.00.00 | Outras Transferências de Convênio dos Estados - Principal | |
| 2.4.2.8.99.0.0.00.00.00 | Outras Transferências dos Estados | |
| 2.4.2.8.99.1.0.00.00.00 | Outras Transferências dos Estados | |
| 2.4.2.8.99.1.1.00.00.00 | Outras Transferências dos Estados | |
| 2.4.2.8.99.1.1.90.00.00 | Outras Transferências dos Estados - Principal | |
| 900.0.0.0.00.0.0.00.00.00 | Deduções de Receita | |
| 950.0.0.0.00.0.0.00.00.00 | Deduções do FUNDEB | |
| 951.0.0.0.00.0.0.00.00.00 | Receitas Correntes | |
| 951.7.0.0.00.0.0.00.00.00 | Transferências Correntes | |
| 951.7.1.0.00.0.0.00.00.00 | Transferências da União e de suas Entidades | |
| 951.7.1.8.00.0.0.00.00.00 | Transferências da União - Específica E/M | |
| 951.7.1.8.01.0.0.00.00.00 | Participação na Receita da União | |
| 951.7.1.8.01.2.0.00.00.00 | Cota-Parte do FPM - Cota Mensal | |
| 951.7.1.8.01.2.1.00.00.00 | Cota-Parte do FPM - Cota Mensal - Principal | |
| 951.7.1.8.01.5.0.00.00.00 | Cota-Parte do Imposto Propriedade Territorial Rural | |
| 951.7.1.8.01.5.1.00.00.00 | Cota-Parte do Imposto Propriedade Territorial Rural - | |
| | Princ. | |
| 951.7.1.8.06.0.0.00.00.00 | Transferência Fin ICMS - Desoneração - Lc. Nº 87/96 | |
| 951.7.1.8.06.1.0.00.00.00 | Transferência Financeira ICMS-Desoneração-Lc. Nº 87/96 | |
| 951.7.1.8.06.1.1.00.00.00 | Transferência Financeira ICMS-Desoneração-Lc. Nº 87/96 - | |
| | Princ. | |

- continua

191

- continuação -

| CÓDIGO | ESPECIFICAÇÃO | LEGISLAÇÃO |
|---------------------------|--|------------|
| 951.7.2.0.00.0.0.00.00.00 | Transferências dos Estados | |
| 951.7.2.8.00.0.0.00.00.00 | Transferências da União - Específica E/M | |
| 951.7.2.8.01.0.0.00.00.00 | Participação na Receita dos Estados | |
| 951.7.2.8.01.1.0.00.00.00 | Cota-Parte do ICMS | |
| 951.7.2.8.01.1.1.00.00.00 | Cota-Parte do ICMS - Principal | |
| 951.7.2.8.01.2.0.00.00.00 | Cota-Parte do IPVA | |
| 951.7.2.8.01.2.1.00.00.00 | Cota-Parte do IPVA - Principal | |
| 951.7.2.8.01.3.0.00.00.00 | Cota-Parte do IPI - Municípios | |
| 951.7.2.8.01.3.1.00.00.00 | Cota-Parte do IPI - Municípios - Principal | |

R/



PREFEITURA MUNICIPAL DE
CHAVES
PREFEITURA MUNICIPAL DE CHAVES
GABINETE DO PREFEITO

Lei Orçamentária Anual
Exercício Financeiro 2019

Programa de Trabalho
Anexo VI

7511

Governo Municipal de Chaves
 Prefeitura Municipal de Chaves
 Anexo 6, da Lei nº 4320, de 17/03/64. (Portaria SOF nº 8, de 04/02/85)
 Em R\$ 1,00

ORÇAMENTO PROGRAMA PARA 2019
 Orçamento Fiscal - Adendo V

ÓRGÃO.....: 10 Prefeitura Municipal de Chaves
 UNIDADE ORÇAMENTÁRIA.: 1007 Gabinete do Prefeito

PROGRAMA
 DE TRABALHO

| CÓDIGO | ESPECIFICAÇÃO | PROJETOS | ATIVIDADES | TOTAL |
|-------------------|---|----------|------------|------------|
| 04 | Administração | | | |
| 04 122 | Administração Geral | 0,00 | 991.000,00 | 991.000,00 |
| 04 122 0010 | Administração Geral | 0,00 | 976.000,00 | 976.000,00 |
| 04 122 0010 2.055 | Manutenção da Residência oficial | 0,00 | 976.000,00 | 976.000,00 |
| 04 122 0010 2.056 | Manutenção das Atividades do Gabinete do Prefeito | | 15.000,00 | 15.000,00 |
| 04 131 | Comunicação Social | | 961.000,00 | 961.000,00 |
| 04 131 0005 | Serviço de Divulgação Oficial | 0,00 | 15.000,00 | 15.000,00 |
| 04 131 0005 2.057 | Encargos com Publicidade da Administração | 0,00 | 15.000,00 | 15.000,00 |
| | | | 15.000,00 | 15.000,00 |
| TOTAL | | 0,00 | 991.000,00 | 991.000,00 |

Governo Municipal de Chaves
 Prefeitura Municipal de Chaves
 Anexo 6, da Lei nº 4320, de 17/03/64. (Portaria SOF nº 8, de 04/02/85)
 Em R\$ 1,00

ORÇAMENTO PROGRAMA PARA 2019
 Orçamento Fiscal - Adendo V

ORGÃO.....: 10 Prefeitura Municipal de Chaves
 UNIDADE ORÇAMENTÁRIA.: 1008 Secretaria Municipal de Administração

PROGRAMA
 DE TRABALHO

| CODIGO | ESPECIFICAÇÃO | PROJETOS | ATIVIDADES | TOTAL |
|-------------------|---|----------|--------------|--------------|
| 04 | Administração | 0,00 | 1.663.977,00 | 1.663.977,00 |
| 04 122 | Administração Geral | 0,00 | 1.648.977,00 | 1.648.977,00 |
| 04 122 0010 | Administração Geral | 0,00 | 1.648.977,00 | 1.648.977,00 |
| 04 122 0010 2.058 | Manutenção da Representação Administrativa de Belém | | 38.000,00 | 38.000,00 |
| 04 122 0010 2.059 | Manutenção da Secretaria Municipal de Administração | | 1.585.977,00 | 1.585.977,00 |
| 04 122 0010 2.060 | Atualizar e Implementar o Plano Diretor | | 25.000,00 | 25.000,00 |
| 04 128 | Formação de Recursos Humanos | 0,00 | 15.000,00 | 15.000,00 |
| 04 128 0066 | Treinamento e Capacitação de Recursos Humanos | 0,00 | 15.000,00 | 15.000,00 |
| 04 128 0066 2.061 | Capacitação e Qualificação dos Servidores Públicos | | 15.000,00 | 15.000,00 |
| 06 | Segurança Pública | 0,00 | 50.000,00 | 50.000,00 |
| 06 122 | Administração Geral | 0,00 | 30.000,00 | 30.000,00 |
| 06 122 0002 | Segurança Pública | 0,00 | 30.000,00 | 30.000,00 |
| 06 122 0002 2.062 | Manutenção da Alimentação de Presos de Justiça | | 30.000,00 | 30.000,00 |
| 06 181 | Policimento | 0,00 | 20.000,00 | 20.000,00 |
| 06 181 0102 | Policimento Militar | 0,00 | 20.000,00 | 20.000,00 |
| 06 181 0102 2.063 | Apoio à Segurança Pública | | 20.000,00 | 20.000,00 |
| 23 | Comércio e Serviços | 0,00 | 13.000,00 | 13.000,00 |
| 23 691 | Promoção Comercial | 0,00 | 13.000,00 | 13.000,00 |
| 23 691 0645 | Amparo ao Pequeno Produtor Agrícola | 0,00 | 13.000,00 | 13.000,00 |
| 23 691 0645 2.064 | Apoio à Micro e Pequenas Empresas | | 13.000,00 | 13.000,00 |
| TOTAL | | 0,00 | 1.726.977,00 | 1.726.977,00 |

[Handwritten signature]

Governo Municipal de Chaves
 Prefeitura Municipal de Chaves
 Anexo 6, da Lei nº 4320, de 17/03/64. (Portaria SOF nº 8, de 04/02/85)
 Em R\$ 1,00

ORÇAMENTO PROGRAMA PARA 2019
 Orçamento Fiscal - Adendo V

ÓRGÃO.....: 10 Prefeitura Municipal de Chaves
 UNIDADE ORÇAMENTÁRIA.: 1009 Secretaria Municipal de Finanças

PROGRAMA
 DE TRABALHO

| CÓDIGO | ESPECIFICAÇÃO | PROJETOS | ATIVIDADES | TOTAL |
|-------------------|--|----------|------------|--------------|
| 04 | Administração | 0,00 | 562.000,00 | 562.000,00 |
| 04 122 | Administração Geral | 0,00 | 562.000,00 | 562.000,00 |
| 04 122 0010 | Administração Geral | 0,00 | 562.000,00 | 562.000,00 |
| 04 122 0010 2.065 | Manutenção da Secretaria Municipal de Finanças | | 562.000,00 | 562.000,00 |
| 28 | Encargos Especiais | 0,00 | 0,00 | 890.000,00 |
| 28 843 | Serviço da Dívida Interna | 0,00 | 0,00 | 770.000,00 |
| 28 843 0000 | Encargos Especiais | 0,00 | 0,00 | 770.000,00 |
| 28 843 0000 9.002 | Amortização da Dívida Contratada | | | 770.000,00 |
| 28 846 | Outros Encargos Especiais | 0,00 | 0,00 | 120.000,00 |
| 28 846 0000 | Encargos Especiais | 0,00 | 0,00 | 120.000,00 |
| 28 846 0000 9.003 | Contribuição ao PASEP | | | 120.000,00 |
| TOTAL | | 0,00 | 562.000,00 | 1.452.000,00 |

Handwritten signature or mark

Governo Municipal de Chaves
 Prefeitura Municipal de Chaves
 Anexo 6, da Lei nº 4320, de 17/03/64. (Portaria SOF nº 8, de 04/02/85)
 Em R\$ 1,00

ORÇAMENTO PROGRAMA PARA 2019
 Orçamento Fiscal - Adendo V

ORGÃO.....: 10 Prefeitura Municipal de Chaves
 UNIDADE ORÇAMENTÁRIA.: 1010 Sec. Mun. Desenvolvimento e Agricultura

PROGRAMA
 DE TRABALHO

| CÓDIGO | ESPECIFICAÇÃO | PROJETOS | ATIVIDADES | TOTAL |
|-------------------|---|------------|------------|------------|
| 04 | Administração | 0,00 | 464.742,00 | 464.742,00 |
| 04 122 | Administração Geral | 0,00 | 464.742,00 | 464.742,00 |
| 04 122 0010 | Administração Geral | 0,00 | 464.742,00 | 464.742,00 |
| 04 122 0010 2.066 | Manutenção da Secretaria Municipal de Agricultura, Pecuária e Pesca | | 464.742,00 | 464.742,00 |
| 20 | Agricultura | 173.890,00 | 41.000,00 | 214.890,00 |
| 20 122 | Administração Geral | 106.890,00 | 0,00 | 106.890,00 |
| 20 122 0010 | Administração Geral | 106.890,00 | 0,00 | 106.890,00 |
| 20 122 0010 1.015 | Construção da Secretaria Municipal de Agricultura | 35.890,00 | | 35.890,00 |
| 20 122 0010 1.016 | Construção de um Matadouro | 71.000,00 | | 71.000,00 |
| 20 605 | Abastecimento | 0,00 | 41.000,00 | 41.000,00 |
| 20 605 0645 | Amparo ao Pequeno Produtor Agrícola | 0,00 | 41.000,00 | 41.000,00 |
| 20 605 0645 2.067 | Apoio Técnico à Atividades Rurais | | 41.000,00 | 41.000,00 |
| 20 606 | Extensão Rural | 67.000,00 | 0,00 | 67.000,00 |
| 20 606 0645 | Amparo ao Pequeno Produtor Agrícola | 67.000,00 | 0,00 | 67.000,00 |
| 20 606 0645 1.017 | Aquisição de Equipamentos | 26.000,00 | | 26.000,00 |
| 20 606 0645 1.018 | Construção de Unidades Demonstrativas de Produção | 41.000,00 | | 41.000,00 |
| TOTAL | | 173.890,00 | 505.742,00 | 679.632,00 |

21

Governo Municipal de Chaves
 Prefeitura Municipal de Chaves
 Anexo 6, da Lei nº 4320, de 17/03/64. (Portaria SOF nº 8, de 04/02/85)
 Em R\$ 1,00

ORÇAMENTO PROGRAMA PARA 2019
 Orçamento Fiscal - Adendo V

ÓRGÃO.....: 10 Prefeitura Municipal de Chaves
 UNIDADE ORÇAMENTARIA.: 1011 Sec. Mun. Cultura, Desporto e Turismo

PROGRAMA
 DE TRABALHO

| CÓDIGO | ESPECIFICAÇÃO | PROJETOS | ATIVIDADES | TOTAL |
|-------------------|---|--------------|------------|--------------|
| 04 | Administração | 0,00 | 313.000,00 | 313.000,00 |
| 04 813 | Lazer | 0,00 | 313.000,00 | 313.000,00 |
| 04 813 0465 | Desporto e Lazer | 0,00 | 313.000,00 | 313.000,00 |
| 04 813 0465 2.068 | Manutenção da Secretaria Municipal de Cultura, Desporto e Turismo | | | |
| 13 | Cultura | 56.000,00 | 313.000,00 | 313.000,00 |
| 13 392 | Difusão Cultural | 56.000,00 | 0,00 | 56.000,00 |
| 13 392 0473 | Difusão Cultural | 56.000,00 | 0,00 | 56.000,00 |
| 13 392 0473 1.019 | Promoção de Festivais, Eventos Artísticos Culturais e Religiosos | 56.000,00 | 0,00 | 56.000,00 |
| 13 392 0473 1.020 | Construção de Centro Cultural | 50.000,00 | | 50.000,00 |
| 27 | Desporto e Lazer | 6.000,00 | | 6.000,00 |
| 27 812 | Desporto Comunitário | 2.564.000,00 | 3.000,00 | 2.567.000,00 |
| 27 812 0465 | Desporto e Lazer | 2.564.000,00 | 0,00 | 2.564.000,00 |
| 27 812 0465 1.022 | Construção, Ampliação, Reforma e Adaptação de Quadras de Esportes | 2.564.000,00 | 0,00 | 2.564.000,00 |
| 27 813 | Lazer | 2.564.000,00 | | 2.564.000,00 |
| 27 813 0465 | Desporto e Lazer | 0,00 | 3.000,00 | 3.000,00 |
| 27 813 0465 2.069 | Criação da Liga Esportiva de Futebol | 0,00 | 3.000,00 | 3.000,00 |
| | | | 3.000,00 | 3.000,00 |
| TOTAL | | 2.620.000,00 | 316.000,00 | 2.936.000,00 |

R

Governo Municipal de Chaves
 Prefeitura Municipal de Chaves
 Anexo 6, da Lei nº 4320, de 17/03/64. (Portaria SOF nº 8, de 04/02/85)
 Em R\$ 1,00

ORÇAMENTO PROGRAMA PARA 2019
 Orçamento Fiscal - Adendo V

ÓRGÃO.....: 10 Prefeitura Municipal de Chaves
 UNIDADE ORÇAMENTARIA.: 1012 Sec. Mun. Inf. Est. Transp. Ser. Urbanos

PROGRAMA
 DE TRABALHO

| CÓDIGO | ESPECIFICAÇÃO | PROJETOS | ATIVIDADES | TOTAL |
|-------------------|--|--------------|--------------|--------------|
| 04 | Administração | 1.719.000,00 | 2.284.176,00 | 4.003.176,00 |
| 04 122 | Administração Geral | 1.719.000,00 | 2.284.176,00 | 4.003.176,00 |
| 04 122 0010 | Administração Geral | 564.500,00 | 2.284.176,00 | 2.848.676,00 |
| 04 122 0010 1.023 | Construção do Depósito de Materiais da SEMITSU | 158.000,00 | | 158.000,00 |
| 04 122 0010 1.024 | Manutenção e Reforma de Próprios Públicos | 406.500,00 | | 406.500,00 |
| 04 122 0010 2.070 | Manutenção da SEMITSU | | 2.284.176,00 | 2.284.176,00 |
| 04 122 0473 | Difusão Cultural | 1.154.500,00 | 0,00 | 1.154.500,00 |
| 04 122 0473 1.025 | Construção de um Centro de Convenções Urbanismo | 1.154.500,00 | | 1.154.500,00 |
| 15 | Urbanismo | 4.084.000,00 | 218.000,00 | 4.302.000,00 |
| 15 422 | Direitos Individuais, Coletivos e Difuso | 5.000,00 | 0,00 | 5.000,00 |
| 15 422 0522 | Melhoria de Condições de Habitações Rurais | 5.000,00 | 0,00 | 5.000,00 |
| 15 422 0522 1.027 | Construção de Cemitério Públicos | 5.000,00 | | 5.000,00 |
| 15 451 | Infra Estrutura Urbana | 1.077.000,00 | 150.000,00 | 1.227.000,00 |
| 15 451 0010 | Administração Geral | 0,00 | 28.000,00 | 28.000,00 |
| 15 451 0010 2.073 | Limpeza de Rios na Zona Rural | | 28.000,00 | 28.000,00 |
| 15 451 1000 | Gestão da Política de Desenvolvimento Urbano | 1.077.000,00 | 122.000,00 | 1.199.000,00 |
| 15 451 1008 1.030 | Const.e Reforma de Trapiche | 509.000,00 | | 509.000,00 |
| 15 451 1008 1.031 | Construção e Manutenção de um Terminal Hidroviário | 58.000,00 | | 58.000,00 |
| 15 451 1008 1.033 | Pavimentação de Ruas e Avenidas | 510.000,00 | | 510.000,00 |
| 15 451 1008 2.074 | Drenagem, Desassoreamento e Limpeza de Rios e Igarapés | | 112.000,00 | 112.000,00 |
| 15 451 1008 2.075 | Construção e Manutenção de um Novo Cemitério Público | | 10.000,00 | 10.000,00 |
| 15 452 | Serviços Urbanos | 3.002.000,00 | 68.000,00 | 3.070.000,00 |
| 15 452 0010 | Administração Geral | 0,00 | 53.000,00 | 53.000,00 |
| 15 452 0010 2.076 | Manutenção dos Serviços de Limpeza Pública | | 53.000,00 | 53.000,00 |
| 15 452 0522 | Melhoria de Condições de Habitações Rurais | 3.002.000,00 | 0,00 | 3.002.000,00 |
| 15 452 0522 1.036 | Construção, Ampliação e Reforma de Pontes e Passarelas | 3.002.000,00 | | 3.002.000,00 |
| 15 452 1008 | Gestão da Política de Desenvolvimento Urbano | 0,00 | 15.000,00 | 15.000,00 |
| 15 452 1008 2.077 | Sinalização das Vias Públicas com Placas de Trânsito e Nomes dos Logradouros | | 15.000,00 | 15.000,00 |
| 17 | Saneamento | 3.309.000,00 | 0,00 | 3.309.000,00 |
| 17 512 | Saneamento Básico Urbano | 3.309.000,00 | 0,00 | 3.309.000,00 |
| 17 512 0522 | Melhoria de Condições de Habitações Rurais | 3.309.000,00 | 0,00 | 3.309.000,00 |
| 17 512 0522 1.038 | Implantação e Ampliação de Micro-Sistema de Abastecimento de Água | 3.309.000,00 | | 3.309.000,00 |
| 25 | Energia | 0,00 | 82.000,00 | 82.000,00 |
| 25 751 | Conservação de Energia | 0,00 | 41.000,00 | 41.000,00 |
| 25 751 1008 | Gestão da Política de Desenvolvimento Urbano | 0,00 | 41.000,00 | 41.000,00 |
| 25 751 1008 2.078 | Manutenção dos Serviços de Iluminação Pública | | 41.000,00 | 41.000,00 |

- continua -

- continuação -

| | | | | |
|-------------------|---|------|-----------|-----------|
| 25 752 | Energia Elétrica | 0,00 | 41.000,00 | 41.000,00 |
| 25 752 0721 | Manutenção do Sistema de Energia Elétrica | 0,00 | 41.000,00 | 41.000,00 |
| 25 752 0721 2.079 | Manutenção de Unidades Gestoras de Energia Elétrica | | 41.000,00 | 41.000,00 |

| | | | | |
|-------|--|--------------|--------------|---------------|
| TOTAL | | 9.112.000,00 | 2.584.176,00 | 11.696.176,00 |
|-------|--|--------------|--------------|---------------|

Governo Municipal de Chaves
 Prefeitura Municipal de Chaves
 Anexo 6, da Lei nº 4320, de 17/03/64. (Portaria SOF nº 8, de 04/04/85)
 Em R\$ 1,00

ORÇAMENTO PROGRAMA PARA 2019
 Orçamento Fiscal - Adendo V

ORGÃO.....: 10 Prefeitura Municipal de Chaves
 UNIDADE ORÇAMENTÁRIA.: 1013 Secretaria Municipal de Meio Ambiente

PROGRAMA
 DE TRABALHO

| CÓDIGO | ESPECIFICAÇÃO | PROJETOS | ATIVIDADES | TOTAL |
|-------------------|---|-----------|------------|------------|
| 04 | Administração | 0,00 | 332.300,00 | 332.300,00 |
| 04 122 | Administração Geral | 0,00 | 332.300,00 | 332.300,00 |
| 04 122 0010 | Administração Geral | 0,00 | 332.300,00 | 332.300,00 |
| 04 122 0010 2.080 | Manutenção da Secretaria Municipal de Meio Ambiente | | 332.300,00 | 332.300,00 |
| 05 | Defesa Nacional | 0,00 | 4.000,00 | 4.000,00 |
| 05 127 | Ordenamento Territorial | 0,00 | 4.000,00 | 4.000,00 |
| 05 127 1015 | Gestão da Política de Meio Ambiente | 0,00 | 4.000,00 | 4.000,00 |
| 05 127 1015 2.081 | Parceria ao Plano de Gestão Integrada do Projeto Zona Costeira | | 4.000,00 | 4.000,00 |
| 18 | Gestão Ambiental | 15.000,00 | 76.000,00 | 91.000,00 |
| 18 122 | Administração Geral | 5.000,00 | 0,00 | 5.000,00 |
| 18 122 1015 | Gestão da Política de Meio Ambiente | 5.000,00 | 0,00 | 5.000,00 |
| 18 122 1015 1.039 | Construir a Estrutura da Secretaria Municipal de Meio Ambiente (SEMMA) | 5.000,00 | | 5.000,00 |
| 18 541 | Preservação e Conservação Ambiental | 5.000,00 | 65.000,00 | 70.000,00 |
| 18 541 0066 | Treinamento e Capacitação de Recursos Humanos | 0,00 | 30.500,00 | 30.500,00 |
| 18 541 0066 2.082 | Cursos de Capacitação da Equipe Técnica e Comunitária | | 30.500,00 | 30.500,00 |
| 18 541 1015 | Gestão da Política de Meio Ambiente | 5.000,00 | 34.500,00 | 39.500,00 |
| 18 541 1015 1.040 | Criação e Implantação de Área Verde de Conservação - Bosque Municipal | 5.000,00 | | 5.000,00 |
| 18 541 1015 2.083 | Campanhas de Educação Ambiental | | 10.500,00 | 10.500,00 |
| 18 541 1015 2.084 | Manutenção das Ações de Proteção do Meio Ambiente | | 16.000,00 | 16.000,00 |
| 18 541 1015 2.085 | Suporte ao Projeto Gestão Integrada da Orla Marítima (Projeto Orla SPU) | | 8.000,00 | 8.000,00 |
| 18 542 | Controle Ambiental | 0,00 | 11.000,00 | 11.000,00 |
| 18 542 1015 | Gestão da Política de Meio Ambiente | 0,00 | 11.000,00 | 11.000,00 |
| 18 542 1015 2.086 | Implementação do Plano Municipal da Gestão Integrada dos Resíduos Sólidos | | 11.000,00 | 11.000,00 |
| 18 543 | Recuperação de Áreas Degradadas | 5.000,00 | 0,00 | 5.000,00 |
| 18 543 1015 | Gestão da Política de Meio Ambiente | 5.000,00 | 0,00 | 5.000,00 |
| 18 543 1015 1.041 | Criação, Implantação e Manutenção do Viveiro Municipal de Mudanças de Espécies Florestais | 5.000,00 | | 5.000,00 |
| TOTAL | | 15.000,00 | 412.300,00 | 427.300,00 |

Handwritten signature or mark.

Governo Municipal de Chaves
 Prefeitura Municipal de Chaves
 Anexo 6, da Lei nº 4320, de 17/03/64. (Portaria 50F nº 8, de 04/02/85)
 Em R\$ 1,00

ORÇAMENTO PROGRAMA PARA 2019
 Orçamento Fiscal - Anexo V

ÓRGÃO.....: 10 Prefeitura Municipal de Chaves
 UNIDADE ORÇAMENTÁRIA.: 1014 Procuradoria Geral do Município

PROGRAMA
 DE TRABALHO

| CÓDIGO | ESPECIFICAÇÃO | PROJETOS | ATIVIDADES | TOTAL |
|-------------------|---|----------|------------|------------|
| 04 | Administração | 0,00 | 240.000,00 | 240.000,00 |
| 04 061 | Ação Judiciária | 0,00 | 44.000,00 | 44.000,00 |
| 04 061 0010 | Administração Geral | 0,00 | 44.000,00 | 44.000,00 |
| 04 061 0010 2.087 | Manutenção do Contencioso | | 38.000,00 | 38.000,00 |
| 04 061 0010 2.088 | Encargos com Ações Coletivas | | 6.000,00 | 6.000,00 |
| 04 091 | Defesa da Ordem Jurídica | 0,00 | 196.000,00 | 196.000,00 |
| 04 091 0010 | Administração Geral | 0,00 | 196.000,00 | 196.000,00 |
| 04 091 0010 2.089 | Manutenção da Procuradoria do Município | | 196.000,00 | 196.000,00 |
| TOTAL | | 0,00 | 240.000,00 | 240.000,00 |

1011

Governo Municipal de Chaves
 Prefeitura Municipal de Chaves
 Anexo 6, da Lei nº 4320, de 17/03/64. (Portaria SOF nº 8, de 04/02/85)
 Em R\$ 1,00

ORÇAMENTO PROGRAMA PARA 2019
 Orçamento Fiscal - Adendo V

ÓRGÃO.....: 10 Prefeitura Municipal de Chaves
 UNIDADE ORÇAMENTÁRIA.: 1015 Controladoria Geral do Município

PROGRAMA
 DE TRABALHO

| CÓDIGO | E S P E C I F I C A Ç Ã O | PROJETOS | ATIVIDADES | TOTAL |
|-------------------|--|----------|------------|-----------|
| 04 | Administração | 0,00 | 58.000,00 | 58.000,00 |
| 04 124 | Controle Interno | 0,00 | 58.000,00 | 58.000,00 |
| 04 124 0005 | Serviço de Divulgação oficial | 0,00 | 58.000,00 | 58.000,00 |
| 04 124 0005 2.090 | Manutenção da Controladoria Geral do Município | | 58.000,00 | 58.000,00 |
| TOTAL | | 0,00 | 58.000,00 | 58.000,00 |

Governo Municipal de Chaves
 Câmara Municipal de Chaves
 Anexo 6, da Lei nº 4320, de 17/03/64. (Portaria SOF nº 8, de 04/02/85)
 Em R\$ 1,00

ORÇAMENTO PROGRAMA PARA 2019
 Orçamento Fiscal - Adendo V

ÓRGÃO.....: 01 Câmara Municipal de Chaves
 UNIDADE ORÇAMENTÁRIA.: 0101 Câmara Municipal de Chaves

PROGRAMA
 DE TRABALHO

| CÓDIGO | ESPECIFICAÇÃO | PROJETOS | ATIVIDADES | TOTAL |
|-------------------|--|----------|--------------|--------------|
| 01 | Legislativa | | | |
| 01 031 | Ação Legislativa | 0,00 | 1.376.270,00 | 1.376.270,00 |
| 01 031 0006 | Ação Legislativa | 0,00 | 1.376.270,00 | 1.376.270,00 |
| 01 031 0006 2.001 | Manutenção das Atividades Administrativas e Legislativas da Câmara | 0,00 | 1.376.270,00 | 1.376.270,00 |
| | | | 1.376.270,00 | 1.376.270,00 |
| TOTAL | | 0,00 | 1.376.270,00 | 1.376.270,00 |

1911

Governo Municipal de Chaves
 Fundo Municipal de Educação
 Anexo 6, da Lei nº 4320, de 17/03/64. (Portaria SOF nº 8, de 04/02/85)
 Em R\$ 1,00

ORÇAMENTO PROGRAMA PARA 2019
 Orçamento Fiscal - Adendo V

ÓRGÃO.....: 15 Fundo Municipal de Educação
 UNIDADE ORÇAMENTÁRIA.: 1502 Fundo Municipal de Educação

PROGRAMA
 DE TRABALHO

| CÓDIGO | ESPECIFICAÇÃO | PROJETOS | ATIVIDADES | TOTAL |
|-------------------|---|--------------|--------------|---------------|
| 12 | Educação | | | |
| 12 125 | Normalização e Fiscalização | 9.050.000,00 | 3.955.900,00 | 13.041.420,00 |
| 12 125 0010 | Administração Geral | 0,00 | 30.100,00 | 30.100,00 |
| 12 125 0010 2.002 | Manutenção do Conselho da Alimentação Escolar-CAE | 0,00 | 30.100,00 | 30.100,00 |
| 12 128 | Formação de Recursos Humanos | | | |
| 12 128 0066 | Treinamento e Capacitação de Recursos Humanos | 0,00 | 14.400,00 | 14.400,00 |
| 12 128 0066 2.003 | Capacitação de Recursos Humanos-SEMED | 0,00 | 14.400,00 | 14.400,00 |
| 12 306 | Alimentação e Nutrição | | | |
| 12 306 0251 | Alimentação Escolar | 0,00 | 482.065,00 | 482.065,00 |
| 12 306 0251 2.004 | Manutenção do Programa de Alimentação Escolar do Ensino Fundamental-PNAEF | 0,00 | 482.065,00 | 482.065,00 |
| 12 361 | Ensino Fundamental | | | |
| 12 361 0010 | Administração Geral | 5.140.000,00 | 3.106.810,00 | 8.246.810,00 |
| 12 361 0010 2.005 | Manutenção da Secretaria Municipal de Educação-SEMED | 0,00 | 1.496.400,00 | 1.496.400,00 |
| 12 361 0026 | Alimentação Escolar | | | |
| 12 361 0026 2.006 | Manutenção do Programa de Alimentação Escolar-MAIS EDUCAÇÃO-PNAE MAIS EDUCAÇÃO | 0,00 | 7.000,00 | 7.000,00 |
| 12 361 0401 | Educação Fundamental | | | |
| 12 361 0401 1.001 | Construção, Ampliação e Reforma de Unidades Escolares Zona Urbana e Rural-SEMED | 5.140.000,00 | 835.000,00 | 5.975.000,00 |
| 12 361 0401 2.007 | Manutenção do PDDE | 5.140.000,00 | | 5.140.000,00 |
| 12 361 0401 2.008 | Manutenção do Salário Educação | | 120.000,00 | 120.000,00 |
| 12 361 0408 | Transporte Escolar Para o Ensino Fundamental | | | |
| 12 361 0408 2.009 | Manutenção do PNATE | 0,00 | 715.000,00 | 715.000,00 |
| 12 362 | Ensino Médio | | | |
| 12 362 0026 | Alimentação Escolar | 0,00 | 768.410,00 | 768.410,00 |
| 12 362 0026 2.010 | Manutenção do Programa de Alimentação Escolar do Ensino Médio-PNAEM | 0,00 | 768.410,00 | 768.410,00 |
| 12 362 0408 | Transporte Escolar Para o Ensino Fundamental | | | |
| 12 362 0408 2.011 | Manutenção do PNATE para o Ensino Médio | 0,00 | 35.000,00 | 35.000,00 |
| 12 365 | Educação Infantil | | | |
| 12 365 0026 | Alimentação Escolar | 3.910.000,00 | 121.590,00 | 4.048.500,00 |
| 12 365 0026 2.012 | Manutenção do Programa de Alimentação Escolar CRECHE-PANEC | 0,00 | 138.500,00 | 138.500,00 |
| 12 365 0026 2.013 | Manutenção do Programa de Alimentação Escolar do Pré-Escola-PNEEP | | 13.000,00 | 13.000,00 |
| 12 365 0450 | Educação Infantil | | | |
| 12 365 0450 1.002 | Construção, Ampliação e Reforma de Creches | 3.910.000,00 | 125.500,00 | 4.035.500,00 |
| 12 366 | Educação de Jovens e Adultos | 3.910.000,00 | 0,00 | 3.910.000,00 |
| 12 366 0026 | Alimentação Escolar | 0,00 | 27.435,00 | 27.435,00 |
| 12 366 0026 2.014 | Manutenção do Programa de Alimentação Escolar do EJA-PNAEJA | 0,00 | 27.435,00 | 27.435,00 |
| | | | 27.435,00 | 27.435,00 |

- continua -

- continuação -

| | | | | |
|-------------------|---|------|------|-----------|
| 12 843 | Serviço da Dívida Interna | 0,00 | 0,00 | 35.520,00 |
| 12 843 0000 | Encargos Especiais | 0,00 | 0,00 | 35.520,00 |
| 12 843 0000 9.001 | Amortização da Dívida c/o Inss/Educação | | | 35.520,00 |

| | | | | |
|-------|--|--------------|--------------|---------------|
| TOTAL | | 9.050.000,00 | 3.955.900,00 | 13.041.420,00 |
|-------|--|--------------|--------------|---------------|

12

Governo Municipal de Chaves
 Fundo Man. e Des. Educ. Bás. e Val. Prof. Educação
 Anexo 6, da Lei nº 4320, de 17/03/64. (Portaria SOF nº 8, de 04/02/85)
 Em R\$ 1,00

ORÇAMENTO PROGRAMA PARA 2019
 Orçamento Fiscal - Adendo V

ÓRGÃO.....: 12 Fundeb
 UNIDADE ORÇAMENTÁRIA.: 1203 Fundeb

PROGRAMA
 DE TRABALHO

| CÓDIGO | ESPECIFICAÇÃO | PROJETOS | ATIVIDADES | TOTAL |
|-------------------|--|------------|---------------|---------------|
| 12 | Educação | | | |
| 12 361 | Ensino Fundamental | 528.000,00 | 24.222.000,00 | 24.750.000,00 |
| 12 361 0066 | Treinamento e Capacitação de Recursos Humanos | 528.000,00 | 23.582.000,00 | 24.110.000,00 |
| 12 361 0066 2.015 | Capacitação de Profissionais da Educação -FUNDEB | 0,00 | 93.000,00 | 93.000,00 |
| 12 361 0401 | Educação Fundamental | | 93.000,00 | 93.000,00 |
| 12 361 0401 1.003 | Aparelhamento de Unidades Escolares do Ensino Fundamental | 528.000,00 | 20.384.800,00 | 20.912.800,00 |
| 12 361 0401 1.004 | Construção, Ampliação e Reforma de Unidades Escolares-FUNDEB | 178.000,00 | | 178.000,00 |
| 12 361 0401 2.016 | Manutenção do Fundeb 40%-FUNDAMENTAL | 350.000,00 | | 350.000,00 |
| 12 361 0401 2.017 | Manutenção de Unidades Escolares-FUNDEB B | | 4.744.000,00 | 4.744.000,00 |
| 12 361 0401 2.018 | Manutenção do Ensino Especial | | 334.000,00 | 334.000,00 |
| 12 361 0401 2.019 | Manutenção do Fundeb 60%-FUNDAMENTAL | | 23.800,00 | 23.800,00 |
| 12 361 0408 | Transporte Escolar Para o Ensino Fundamental | | 15.283.000,00 | 15.283.000,00 |
| 12 361 0408 2.020 | Manutenção do Transporte Escolar - FUNDEB B | 0,00 | 3.104.200,00 | 3.104.200,00 |
| 12 365 | Educação Infantil | | 3.104.200,00 | 3.104.200,00 |
| 12 365 0450 | Educação Infantil | 0,00 | 480.000,00 | 480.000,00 |
| 12 365 0450 2.021 | Manutenção do FUNDEB 40%-INFANTIL | 0,00 | 480.000,00 | 480.000,00 |
| 12 365 0450 2.022 | Manutenção do FUNDEB 60%-INFANTIL | | 303.000,00 | 303.000,00 |
| 12 366 | Educação de Jovens e Adultos | | 177.000,00 | 177.000,00 |
| 12 366 0460 | Ensino Supletivo e Educação de Jovens e Adultos | 0,00 | 160.000,00 | 160.000,00 |
| 12 366 0460 2.023 | Manutenção do PEJA 40 | 0,00 | 160.000,00 | 160.000,00 |
| 12 366 0460 2.024 | Manutenção do PEJA 60 | | 35.000,00 | 35.000,00 |
| | | | 125.000,00 | 125.000,00 |
| TOTAL | | 528.000,00 | 24.222.000,00 | 24.750.000,00 |

Handwritten mark

Governo Municipal de Chaves
 Fundo Municipal de Assistência Social
 Anexo 6, da Lei nº 4320, de 17/03/64. (Portaria SDF nº 8, de 04/02/85)
 Em R\$ 1,00

ORÇAMENTO PROGRAMA PARA 2019
 Orçamento Seguridade social - Adendo V

ORGÃO.....: 21 Fundo Municipal de Assistência Social
 UNIDADE ORÇAMENTÁRIA.: 2105 Fundo Municipal de Assistência Social

PROGRAMA
 DE TRABALHO

| CÓDIGO | ESPECIFICAÇÃO | PROJETOS | ATIVIDADES | TOTAL |
|-------------------|--|----------|--------------|--------------|
| 08 | Assistência Social | | | |
| 08 032 | Controle Externo | 0,00 | 1.921.340,00 | 1.921.340,00 |
| 08 032 0137 | Assistência Social Geral | 0,00 | 30.000,00 | 30.000,00 |
| 08 032 0137 2.036 | Manutenção do Conselho Municipal de Assistência Social | 0,00 | 30.000,00 | 30.000,00 |
| 08 032 0137 2.039 | Atendimento a Pessoa Idosa em Centros | | 7.000,00 | 7.000,00 |
| 08 122 | Administração Geral | | 23.000,00 | 23.000,00 |
| 08 122 0010 | Administração Geral | 0,00 | 1.287.140,00 | 1.287.140,00 |
| 08 122 0010 2.037 | Manutenção de Secretária Municipal de Assistência Social | 0,00 | 1.287.140,00 | 1.287.140,00 |
| 08 241 | Assistência ao Idoso | | 1.287.140,00 | 1.287.140,00 |
| 08 241 0137 | Assistência Social Geral | 0,00 | 5.000,00 | 5.000,00 |
| 08 241 0137 2.040 | Serviço de Convivência e Fortalecimento de Vínculo para Idoso | 0,00 | 5.000,00 | 5.000,00 |
| 08 243 | Assistência à Criança e ao Adolescente | | 5.000,00 | 5.000,00 |
| 08 243 0132 | Erradicação do Trabalho Infantil | 0,00 | 127.000,00 | 127.000,00 |
| 08 243 0132 2.041 | Manutenção de PETI | 0,00 | 4.000,00 | 4.000,00 |
| 08 243 0137 | Assistência Social Geral | | 4.000,00 | 4.000,00 |
| 08 243 0137 2.042 | Manutenção do Programa Bolsa Família e Cadastro Único | 0,00 | 123.000,00 | 123.000,00 |
| 08 243 0137 2.092 | Manutenção do Programa Primeira Infância | | 115.000,00 | 115.000,00 |
| 08 244 | Assistência Comunitária | | 8.000,00 | 8.000,00 |
| 08 244 0010 | Administração Geral | 0,00 | 472.200,00 | 472.200,00 |
| 08 244 0010 2.043 | Encargos com Publicidade da SEMAS | 0,00 | 13.000,00 | 13.000,00 |
| 08 244 0137 | Assistência Social Geral | | 13.000,00 | 13.000,00 |
| 08 244 0137 2.044 | Manutenção dos Programas FNAS | 0,00 | 404.200,00 | 404.200,00 |
| 08 244 0137 2.045 | Serviço de Proteção Básica do Domicílio para Pessoas com Deficiência | | 9.200,00 | 9.200,00 |
| 08 244 0137 2.046 | Apoio da Expedição de Documentos a Pessoas Carentes | | 12.000,00 | 12.000,00 |
| 08 244 0137 2.047 | Ampliação de Cursos Profissionalizantes de Geração de Trabalho e Renda | | 12.000,00 | 12.000,00 |
| 08 244 0137 2.048 | Manutenção do Projeto de Inclusão Sócio Produtivo | | 12.000,00 | 12.000,00 |
| 08 244 0137 2.049 | Manutenção do Programa IGO-SUAS | | 12.000,00 | 12.000,00 |
| 08 244 0137 2.093 | Manutenção Bloco Proteção Social Básica | | 37.000,00 | 37.000,00 |
| 08 244 0137 2.094 | Manutenção da Proteção Social Especial | | 230.000,00 | 230.000,00 |
| 08 244 1002 | Gestão da Política de Assistência Social | | 80.000,00 | 80.000,00 |
| 08 244 1002 2.050 | Manutenção do Cras-Centro de Referência de Assistência Social (PAIF) | 0,00 | 55.000,00 | 55.000,00 |
| | | | 55.000,00 | 55.000,00 |
| TOTAL | | 0,00 | 1.921.340,00 | 1.921.340,00 |

11

Governo Municipal de Chaves
 Fundo Mun. Direitos da Criança e do Adolescente
 Anexo 6, da Lei nº 4320, de 17/03/64. (Portaria SOF nº 8, de 04/02/85)
 Em R\$ 1,00

ORÇAMENTO PROGRAMA PARA 2019
 Orçamento Seguridade social - Adendo V

ÓRGÃO.....: 22 Fundo Mun. Dir. da Criança e Adolescente
 UNIDADE ORÇAMENTARIA.: 2206 Fundo Mun. Dir. da Criança e Adolescente

PROGRAMA
 DE TRABALHO

| CÓDIGO | ESPECIFICAÇÃO | PROJETOS | ATIVIDADES | TOTAL |
|-------------------|--|----------|------------|-----------|
| 08 | Assistência Social | | | |
| 08 243 | Assistência à Criança e ao Adolescente | 0,00 | 81.000,00 | 81.000,00 |
| 08 243 0064 | Defesa dos Direitos da Criança e do Adolescente | 0,00 | 81.000,00 | 81.000,00 |
| 08 243 0064 2.051 | Manutenção do Fundo Municipal do Direito s da Crianças e do Adolescente | 0,00 | 71.000,00 | 71.000,00 |
| 08 243 0140 | Defesa dos Direitos da Criança e do Adolescente | | 71.000,00 | 71.000,00 |
| 08 243 0140 2.052 | Manutenção do Conselho Tutelar | 0,00 | 10.000,00 | 10.000,00 |
| 08 243 0140 2.053 | Manutenção do Conselho dos Direitos da C riança e do Adolescente | | 4.000,00 | 4.000,00 |
| | | | 6.000,00 | 6.000,00 |
| TOTAL | | 0,00 | 81.000,00 | 81.000,00 |

R

Governo Municipal de Chaves
 Fundo Municipal de Saúde
 Anexo 6, da Lei nº 4320, de 17/03/64. (Portaria SOF nº 8, de 04/02/85)
 Em R\$ 1,00

ORÇAMENTO PROGRAMA PARA 2019
 Orçamento Seguridade Social - Adendo V

ORGÃO.....: 20 Fundo Municipal de Saúde
 UNIDADE ORÇAMENTÁRIA.: 2004 Fundo Municipal de Saúde

PROGRAMA
 DE TRABALHO

| CODIGO | ESPECIFICAÇÃO | PROJETOS | ATIVIDADES | TOTAL |
|-------------------|--|--------------|--------------|---------------|
| 10 | Saúde | | | |
| 10 122 | Administração Geral | 6.548.708,00 | 7.291.377,00 | 13.840.085,00 |
| 10 122 0010 | Administração Geral | 862.820,00 | 0,00 | 862.820,00 |
| 10 122 0010 1.005 | Construção, Ampliação e Reforma do Prédio da Secretária | 862.820,00 | 0,00 | 862.820,00 |
| 10 122 0010 1.006 | Aquisição de Veículo e Embarcação | 690.000,00 | | 690.000,00 |
| 10 125 | Normalização e Fiscalização | 172.820,00 | | 172.820,00 |
| 10 125 0010 | Administração Geral | 0,00 | 5.800,00 | 5.800,00 |
| 10 125 0010 2.026 | Manutenção do Conselho Municipal de Saúde e Comunicação Social | 0,00 | 5.800,00 | 5.800,00 |
| 10 131 | Serviço de Divulgação Oficial | 0,00 | 5.800,00 | 5.800,00 |
| 10 131 0005 | Encargos com Publicidade da SESMA | 0,00 | 5.800,00 | 5.800,00 |
| 10 131 0005 2.027 | Atenção Básica | | 5.800,00 | 5.800,00 |
| 10 301 | Programa de Ações Básicas de Saúde | 5.685.888,00 | 6.615.056,00 | 12.300.944,00 |
| 10 301 0200 | Reforma e Ampliação de Unidades Básicas de Saúde | 5.685.888,00 | 6.615.056,00 | 12.300.944,00 |
| 10 301 0200 1.007 | Construção de Unidades Básicas de Saúde | 716.908,00 | | 716.908,00 |
| 10 301 0200 1.008 | Ampliação e Reforma de Unidade Básica de Saúde | 4.733.000,00 | | 4.733.000,00 |
| 10 301 0200 1.010 | Manutenção do Programa Saúde Bucal-SB | 235.980,00 | | 235.980,00 |
| 10 301 0200 2.028 | Manutenção do Programa Farmácia Básica | | 328.300,00 | 328.300,00 |
| 10 301 0200 2.029 | Manutenção do Programa dos Agentes Comu- nitários da Saúde-PACS | | 239.000,00 | 239.000,00 |
| 10 301 0200 2.030 | Manutenção das Ações das Unidades Básicas | | 1.067.000,00 | 1.067.000,00 |
| 10 301 0200 2.031 | Manutenção da Secretária Municipal de Saúde | | 3.294.698,00 | 3.294.698,00 |
| 10 301 0200 2.032 | Manutenção das Ações de Saúde da Família -ESF | | 1.668.978,00 | 1.668.978,00 |
| 10 301 0200 2.033 | Vigilância Sanitária | | 17.080,00 | 17.080,00 |
| 10 304 | Vigilância Sanitária de Produtos e Serviços | 0,00 | 657.181,00 | 657.181,00 |
| 10 304 0235 | Manutenção do Programa Vigilância Sanitária | 0,00 | 657.181,00 | 657.181,00 |
| 10 304 0235 2.034 | Vigilância Epidemiológica | | 657.181,00 | 657.181,00 |
| 10 305 | Programa de Ações Básicas de Saúde | 0,00 | 7.540,00 | 7.540,00 |
| 10 305 0200 | Manutenção das Ações de Vigilância e Pro- moção à Saúde-TFVPS | 0,00 | 7.540,00 | 7.540,00 |
| 10 305 0200 2.035 | | | 7.540,00 | 7.540,00 |
| TOTAL | | 6.548.708,00 | 7.291.377,00 | 13.840.085,00 |

B



PREFEITURA MUNICIPAL DE
CHAVES
PREFEITURA MUNICIPAL DE CHAVES
GABINETE DO PREFEITO

**Lei Orçamentária Anual
Exercício Financeiro 2019**

**Natureza das Despesas
Segundo Categoria Econômica
Anexo II**

RS

NATUREZA DA DESPESA SEGUNDO AS CATEGORIAS ECONÔMICAS

ÓRGÃO.....: 01 Câmara Municipal de Chaves
 UNIDADE ORÇAMENTÁRIA.: 0101 Câmara Municipal de Chaves

NATUREZA
 DA DESPESA

| CÓDIGO | ESPECIFICAÇÃO | FONTE | DESDOBRAMENTO | ELEMENTO | CATEG. ECONÔMICA |
|-------------------------|--|----------|---------------|------------|---------------------|
| 3.0.00.00.00 | Despesas correntes | | | | 1.356.270,00 |
| 3.1.00.00.00 | Pessoal e encargos sociais | | | 965.470,00 | |
| 3.1.90.00.00 | Aplicações diretas | | 965.470,00 | | |
| 3.1.90.04.00 | Contratação por tempo determinado | 10010000 | 25.000,00 | | |
| 3.1.90.11.00 | Vencimentos e vant. fixas pessoal civil | 10010000 | 764.800,00 | | |
| 3.1.90.13.00 | Obrigações patronais | 10010000 | 155.670,00 | | |
| 3.1.90.16.00 | Outras desp. variáveis pessoal civil | 10010000 | 10.000,00 | | |
| 3.1.90.91.00 | Sentenças judiciais | 10010000 | 5.000,00 | | |
| 3.1.90.92.00 | Despesas de exercícios anteriores | 10010000 | 5.000,00 | | |
| 3.3.00.00.00 | Outras despesas correntes | | | 390.800,00 | |
| 3.3.90.00.00 | Aplicações diretas | | 390.800,00 | | |
| 3.3.90.14.00 | Diárias - civil | 10010000 | 90.000,00 | | |
| 3.3.90.30.00 | Material de consumo | 10010000 | 50.000,00 | | |
| 3.3.90.31.00 | Premiações cult.art.cient.desp.e outras | 10010000 | 10.000,00 | | |
| 3.3.90.32.00 | Material, bem ou serv. p/ dist. gratuita | 10010000 | 5.000,00 | | |
| 3.3.90.33.00 | Passagens e despesas com locomoção | 10010000 | 10.000,00 | | |
| 3.3.90.35.00 | Serviços de consultoria | 10010000 | 15.000,00 | | |
| 3.3.90.36.00 | Outros serv. de terceiros pessoa física | 10010000 | 15.000,00 | | |
| 3.3.90.39.00 | Outros serv. de terc. pessoa jurídica | 10010000 | 190.800,00 | | |
| 3.3.90.92.00 | Despesas de exercícios anteriores | 10010000 | 5.000,00 | | |
| 4.0.00.00.00 | Despesas de capital | | | 20.000,00 | 20.000,00 |
| 4.4.00.00.00 | Investimentos | | | 20.000,00 | |
| 4.4.90.00.00 | Aplicações diretas | | 20.000,00 | | |
| 4.4.90.51.00 | Obras e instalações | 10010000 | 10.000,00 | | |
| 4.4.90.52.00 | Equipamentos e material permanente | 10010000 | 10.000,00 | | |
| TOTAL DA DESPESA | | | | | 1.376.270,00 |

R

NATUREZA DA DESPESA SEGUNDO AS CATEGORIAS ECONÔMICAS

ÓRGÃO.....: 10 Prefeitura Municipal de Chaves
 UNIDADE ORÇAMENTÁRIA.: 1007 Gabinete do Prefeito

NATUREZA
 DA DESPESA

| CÓDIGO | ESPECIFICAÇÃO | FONTE | DESDOBRAMENTO | ELEMENTO | CATEG. ECONÔMICA |
|-------------------------|---|----------|---------------|------------|-------------------|
| 3.0.00.00.00 | Despesas correntes | | | | 981.000,00 |
| 3.1.00.00.00 | Pessoal e encargos sociais | | | 720.000,00 | |
| 3.1.90.00.00 | Aplicações diretas | | 720.000,00 | | |
| 3.1.90.04.00 | Contratação por tempo determinado | 10010000 | 70.000,00 | | |
| 3.1.90.11.00 | vencimentos e vant. fixas pessoal civil | 10010000 | 500.000,00 | | |
| 3.1.90.13.00 | Obrigações patronais | 10010000 | 140.000,00 | | |
| 3.1.90.16.00 | Outras desp. variáveis pessoal civil | 10010000 | 1.000,00 | | |
| 3.1.90.92.00 | Despesas de exercícios anteriores | 10010000 | 9.000,00 | | |
| 3.3.00.00.00 | Outras despesas correntes | | | 261.000,00 | |
| 3.3.90.00.00 | Aplicações diretas | | 261.000,00 | | |
| 3.3.90.14.00 | Diárias - civil | 10010000 | 10.000,00 | | |
| 3.3.90.30.00 | Material de consumo | 10010000 | 37.000,00 | | |
| 3.3.90.33.00 | Passagens e despesas com locomoção | 10010000 | 10.000,00 | | |
| 3.3.90.35.00 | Serviços de consultoria | 10010000 | 30.000,00 | | |
| 3.3.90.36.00 | Outros serv. de terceiros pessoa física | 10010000 | 36.000,00 | | |
| 3.3.90.37.00 | Locação de mão de obra | 10010000 | 100.000,00 | | |
| 3.3.90.39.00 | Outros serv. de terc. pessoa jurídica | 10010000 | 28.000,00 | | |
| 3.3.90.92.00 | Despesas de exercícios anteriores | 10010000 | 10.000,00 | | |
| 4.0.00.00.00 | Despesas de capital | | | | 10.000,00 |
| 4.4.00.00.00 | Investimentos | | | 10.000,00 | |
| 4.4.90.00.00 | Aplicações diretas | | 10.000,00 | | |
| 4.4.90.52.00 | Equipamentos e material permanente | 10010000 | 10.000,00 | | |
| TOTAL DA DESPESA | | | | | 991.000,00 |

NATUREZA DA DESPESA SEGUNDO AS CATEGORIAS ECONÔMICAS

ÓRGÃO.....: 10 Prefeitura Municipal de Chaves
 UNIDADE ORÇAMENTÁRIA.: 1008 Secretaria Municipal de Administração

NATUREZA
 DA DESPESA

| CÓDIGO | ESPECIFICAÇÃO | FONTE | DESDOBRAMENTO | ELEMENTO | CATEG. ECONÔMICA |
|------------------|--|----------|---------------|--------------|------------------|
| 3.0.00.00.00 | Despesas correntes | | | | 1.710.977,00 |
| 3.1.00.00.00 | Pessoal e encargos sociais | | | 412.789,00 | |
| 3.1.90.00.00 | Aplicações diretas | | 412.789,00 | | |
| 3.1.90.04.00 | Contratação por tempo determinado | 10010000 | 45.000,00 | | |
| 3.1.90.11.00 | Vencimentos e vant. fixas pessoal civil | 10010000 | 280.000,00 | | |
| 3.1.90.13.00 | Obrigações patronais | 10010000 | 58.789,00 | | |
| 3.1.90.16.00 | Outras desp. variáveis pessoal civil | 10010000 | 1.000,00 | | |
| 3.1.90.92.00 | Despesas de exercícios anteriores | 10010000 | 8.000,00 | | |
| 3.1.90.96.00 | Ressarcimento de desp. de pessoal requis | 10010000 | 20.000,00 | | |
| 3.3.00.00.00 | Outras despesas correntes | | | 1.298.188,00 | |
| 3.3.90.00.00 | Aplicações diretas | | 1.298.188,00 | | |
| 3.3.90.14.00 | Diárias - civil | 10010000 | 20.000,00 | | |
| 3.3.90.30.00 | Material de consumo | 10010000 | 203.000,00 | | |
| 3.3.90.31.00 | Premiações cult.art.cient.desp.e outras | 10010000 | 21.000,00 | | |
| 3.3.90.32.00 | Material, bem ou serv. p/ dist. gratuita | 10010000 | 16.000,00 | | |
| 3.3.90.33.00 | Passagens e despesas com locomoção | 10010000 | 75.977,00 | | |
| 3.3.90.35.00 | Serviços de consultoria | 10010000 | 10.000,00 | | |
| 3.3.90.36.00 | Outros serv. de terceiros pessoa física | 10010000 | 181.000,00 | | |
| 3.3.90.37.00 | Locação de mão de obra | 10010000 | 240.211,00 | | |
| 3.3.90.39.00 | Outros serv. de terc. pessoa jurídica | 10010000 | 456.000,00 | | |
| 3.3.90.47.00 | Obrigações tributárias e contributivas | 10010000 | 40.000,00 | | |
| 3.3.90.92.00 | Despesas de exercícios anteriores | 10010000 | 30.000,00 | | |
| 3.3.90.93.00 | Indenizações e restituições | 10010000 | 5.000,00 | | |
| 4.0.00.00.00 | Despesas de capital | | | | 16.000,00 |
| 4.4.00.00.00 | Investimentos | | | 16.000,00 | |
| 4.4.90.00.00 | Aplicações diretas | | 16.000,00 | | |
| 4.4.90.52.00 | Equipamentos e material permanente | 10010000 | 11.000,00 | | |
| 4.4.90.92.00 | Despesas de exercícios anteriores | 10010000 | 5.000,00 | | |
| TOTAL DA DESPESA | | | | | 1.726.977,00 |

NATUREZA DA DESPESA SEGUNDO AS CATEGORIAS ECONÔMICAS

ÓRGÃO.....: 10 Prefeitura Municipal de Chaves
 UNIDADE ORÇAMENTÁRIA.: 1009 Secretaria Municipal de Finanças

NATUREZA
 DA DESPESA

| CÓDIGO | ESPECIFICAÇÃO | FONTE | DESDOBRAMENTO | ELEMENTO | CATEG. ECONÔMICA |
|-------------------------|--|----------|---------------|------------|---------------------|
| 3.0.00.00.00 | Despesas correntes | | | | 692.000,00 |
| 3.1.00.00.00 | Pessoal e encargos sociais | | | 331.000,00 | |
| 3.1.90.00.00 | Aplicações diretas | | 331.000,00 | | |
| 3.1.90.04.00 | Contratação por tempo determinado | 10010000 | 50.000,00 | | |
| 3.1.90.11.00 | Vencimentos e vant. fixas pessoal civil | 10010000 | 200.000,00 | | |
| 3.1.90.13.00 | Obrigações patronais | 10010000 | 70.000,00 | | |
| 3.1.90.16.00 | Outras desp. variáveis pessoal civil | 10010000 | 1.000,00 | | |
| 3.1.90.92.00 | Despesas de exercícios anteriores | 10010000 | 10.000,00 | | |
| 3.2.00.00.00 | Juros e encargos da dívida | | | 20.000,00 | |
| 3.2.90.00.00 | Aplicações diretas | | 20.000,00 | | |
| 3.2.90.21.00 | Juros sobre a dívida por contrato | 10010000 | 20.000,00 | | |
| 3.3.00.00.00 | Outras despesas correntes | | | 341.000,00 | |
| 3.3.90.00.00 | Aplicações diretas | | 341.000,00 | | |
| 3.3.90.14.00 | Diárias - civil | 10010000 | 5.000,00 | | |
| 3.3.90.30.00 | Material de consumo | 10010000 | 4.000,00 | | |
| 3.3.90.33.00 | Passagens e despesas com locomoção | 10010000 | 2.000,00 | | |
| 3.3.90.35.00 | Serviços de consultoria | 10010000 | 30.000,00 | | |
| 3.3.90.36.00 | Outros serv. de terceiros pessoa física | 10010000 | 10.000,00 | | |
| 3.3.90.37.00 | Locação de mão de obra | 10010000 | 100.000,00 | | |
| 3.3.90.39.00 | Outros serv. de terc. pessoa jurídica | 10010000 | 50.000,00 | | |
| 3.3.90.47.00 | Obrigações tributárias e contributivas | 10010000 | 120.000,00 | | |
| 3.3.90.92.00 | Despesas de exercícios anteriores | 10010000 | 10.000,00 | | |
| 3.3.90.93.00 | Indenizações e restituições | 10010000 | 10.000,00 | | |
| 4.0.00.00.00 | Despesas de capital | | | | 760.000,00 |
| 4.4.00.00.00 | Investimentos | | | 10.000,00 | |
| 4.4.90.00.00 | Aplicações diretas | | 10.000,00 | | |
| 4.4.90.52.00 | Equipamentos e material permanente | 10010000 | 10.000,00 | | |
| 4.6.00.00.00 | Amortização da dívida | | | 750.000,00 | |
| 4.6.90.00.00 | Aplicações diretas | | 750.000,00 | | |
| 4.6.90.71.00 | Principal da dívida contratual resgatado | 10010000 | 750.000,00 | | |
| TOTAL DA DESPESA | | | | | 1.452.000,00 |

Handwritten mark

NATUREZA DA DESPESA SEGUNDO AS CATEGORIAS ECONÔMICAS

ÓRGÃO.....: 10 Prefeitura Municipal de Chaves
 UNIDADE ORÇAMENTÁRIA.: 1010 Sec. Mun. Desenvolvimento e Agricultura

NATUREZA
 DA DESPESA

| CÓDIGO | ESPECIFICAÇÃO | FONTE | DESDOBRAMENTO | ELEMENTO | CATEG. ECONÔMICA |
|------------------|---|----------|---------------|------------|------------------|
| 3.0.00.00.00 | Despesas correntes | | | | 489.742,00 |
| 3.1.00.00.00 | Pessoal e encargos sociais | | | 258.000,00 | |
| 3.1.90.00.00 | Aplicações diretas | | | | |
| 3.1.90.04.00 | Contratação por tempo determinado | 10010000 | 258.000,00 | | |
| 3.1.90.11.00 | Vencimentos e vant. fixas pessoal civil | 10010000 | 80.000,00 | | |
| 3.1.90.13.00 | Obrigações patronais | 10010000 | 100.000,00 | | |
| 3.1.90.16.00 | Outras desp. variáveis pessoal civil | 10010000 | 62.000,00 | | |
| 3.1.90.92.00 | Despesas de exercícios anteriores | 10010000 | 1.000,00 | | |
| 3.3.00.00.00 | Outras despesas correntes | 10010000 | 15.000,00 | | |
| 3.3.90.00.00 | Aplicações diretas | | | 231.742,00 | |
| 3.3.90.14.00 | Diárias - civil | 10010000 | 231.742,00 | | |
| 3.3.90.30.00 | Material de consumo | 10010000 | 2.000,00 | | |
| 3.3.90.33.00 | Passagens e despesas com locomoção | 19900000 | 17.000,00 | | |
| 3.3.90.36.00 | Outros serv. de terceiros pessoa física | 10010000 | 15.000,00 | | |
| 3.3.90.37.00 | Locação de mão de obra | 10010000 | 3.000,00 | | |
| 3.3.90.39.00 | Outros serv. de terc. pessoa jurídica | 10010000 | 12.000,00 | | |
| 3.3.90.92.00 | Despesas de exercícios anteriores | 19900000 | 10.000,00 | | |
| 3.3.90.93.00 | Indenizações e restituições | 10010000 | 140.742,00 | | |
| 4.0.00.00.00 | Despesas de capital | 10010000 | 12.000,00 | | |
| 4.4.00.00.00 | Investimentos | 19900000 | 10.000,00 | | |
| 4.4.90.00.00 | Aplicações diretas | 10010000 | 5.000,00 | 189.890,00 | 189.890,00 |
| 4.4.90.51.00 | Obras e instalações | 10010000 | 189.890,00 | | |
| | | 15100000 | 77.890,00 | | |
| | | 15200000 | 20.000,00 | | |
| 4.4.90.52.00 | Equipamentos e material permanente | 10010000 | 50.000,00 | | |
| | | 19900000 | 31.000,00 | | |
| 4.4.90.92.00 | Despesas de exercícios anteriores | 10010000 | 5.000,00 | | |
| | | 19900000 | 1.000,00 | | |
| | | | 5.000,00 | | |
| TOTAL DA DESPESA | | | | | 679.632,00 |

R

NATUREZA DA DESPESA SEGUNDO AS CATEGORIAS ECONÔMICAS

ÓRGÃO.....: 10 Prefeitura Municipal de Chaves
 UNIDADE ORÇAMENTÁRIA.: 1011 Sec. Mun. Cultura, Desporto e Turismo

NATUREZA
 DA DESPESA

| CÓDIGO | ESPECIFICAÇÃO | FONTE | DESDOBRAMENTO | ELEMENTO | CATEG. ECONÔMICA |
|------------------|--|----------|---------------|--------------|------------------|
| 3.0.00.00.00 | Despesas correntes | | | | 354.000,00 |
| 3.1.00.00.00 | Pessoal e encargos sociais | | | 246.000,00 | |
| 3.1.90.00.00 | Aplicações diretas | | | | |
| 3.1.90.04.00 | Contratação por tempo determinado | 10010000 | 246.000,00 | | |
| 3.1.90.11.00 | Vencimentos e vant. fixas pessoal civil | 10010000 | 5.000,00 | | |
| 3.1.90.13.00 | Obrigações patronais | 10010000 | 158.500,00 | | |
| 3.1.90.16.00 | Outras desp. variáveis pessoal civil | 10010000 | 35.000,00 | | |
| 3.1.90.92.00 | Despesas de exercícios anteriores | 10010000 | 1.500,00 | | |
| | | 10010000 | 1.000,00 | | |
| | | 19900000 | 45.000,00 | | |
| 3.3.00.00.00 | Outras despesas correntes | | | 108.000,00 | |
| 3.3.90.00.00 | Aplicações diretas | | | | |
| 3.3.90.14.00 | Diárias - civil | 10010000 | 108.000,00 | | |
| | | 19900000 | 1.000,00 | | |
| 3.3.90.30.00 | Material de consumo | 10010000 | 5.000,00 | | |
| | | 19900000 | 11.000,00 | | |
| 3.3.90.31.00 | Premiações cult.art.cient.desp.e outras | 10010000 | 5.000,00 | | |
| 3.3.90.32.00 | Material, bem ou serv. p/ dist. gratuita | 10010000 | 1.000,00 | | |
| 3.3.90.33.00 | Passagens e despesas com locomoção | 10010000 | 1.000,00 | | |
| | | 19900000 | 5.000,00 | | |
| 3.3.90.35.00 | Serviços de consultoria | 10010000 | 1.000,00 | | |
| | | 10900000 | 10.000,00 | | |
| 3.3.90.36.00 | Outros serv. de terceiros pessoa física | 10010000 | 22.000,00 | | |
| | | 10900000 | 12.000,00 | | |
| 3.3.90.39.00 | Outros serv. de terc. pessoa jurídica | 10010000 | 21.000,00 | | |
| | | 10900000 | 10.000,00 | | |
| 3.3.90.92.00 | Despesas de exercícios anteriores | 10010000 | 2.000,00 | | |
| 4.0.00.00.00 | Despesas de capital | | | | |
| 4.4.00.00.00 | Investimentos | | | 2.582.000,00 | 2.582.000,00 |
| 4.4.90.00.00 | Aplicações diretas | | | | |
| 4.4.90.51.00 | Obras e instalações | 10010000 | 2.582.000,00 | | |
| | | 15100000 | 7.000,00 | | |
| | | 15200000 | 2.553.000,00 | | |
| 4.4.90.52.00 | Equipamentos e material permanente | 10010000 | 10.000,00 | | |
| | | 10900000 | 1.000,00 | | |
| 4.4.90.92.00 | Despesas de exercícios anteriores | 10010000 | 10.000,00 | | |
| | | | 1.000,00 | | |
| TOTAL DA DESPESA | | | | | 2.936.000,00 |

NATUREZA DA DESPESA SEGUNDO AS CATEGORIAS ECONÔMICAS

ÓRGÃO.....: 10 Prefeitura Municipal de Chaves
 UNIDADE ORÇAMENTÁRIA.: 1012 Sec. Mun. Inf. Est. Transp. Ser. Urbanos

NATUREZA
 DA DESPESA

| CÓDIGO | ESPECIFICAÇÃO | FONTE | DESDOBRAMENTO | ELEMENTO | CATEG. ECONÔMICA |
|--------------|---|----------|---------------|--------------|------------------|
| 3.0.00.00.00 | Despesas correntes | | | | 2.549.176,00 |
| 3.1.00.00.00 | Pessoal e encargos sociais | | | 1.119.176,00 | |
| 3.1.90.00.00 | Aplicações diretas | | 1.119.176,00 | | |
| 3.1.90.04.00 | Contratação por tempo determinado | 10010000 | 421.000,00 | | |
| | | 15300000 | 10.000,00 | | |
| 3.1.90.11.00 | Vencimentos e vant. fixas pessoal civil | 10010000 | 421.000,00 | | |
| | | 19900000 | 10.000,00 | | |
| 3.1.90.13.00 | Obrigações patronais | 10010000 | 255.176,00 | | |
| 3.1.90.16.00 | Outras desp. variáveis pessoal civil | 10010000 | 1.000,00 | | |
| 3.1.90.92.00 | Despesas de exercícios anteriores | 10010000 | 1.000,00 | | |
| 3.3.00.00.00 | Outras despesas correntes | | | 1.430.000,00 | |
| 3.3.90.00.00 | Aplicações diretas | | 1.430.000,00 | | |
| 3.3.90.14.00 | Diárias - civil | 10010000 | 5.000,00 | | |
| 3.3.90.30.00 | Material de consumo | 10010000 | 408.000,00 | | |
| | | 15100000 | 50.000,00 | | |
| | | 16200000 | 25.000,00 | | |
| | | 19900000 | 1.000,00 | | |
| 3.3.90.33.00 | Passagens e despesas com locomoção | 10010000 | 11.000,00 | | |
| | | 19900000 | 2.000,00 | | |
| 3.3.90.36.00 | Outros serv. de terceiros pessoa física | 10010000 | 110.000,00 | | |
| | | 10900000 | 15.000,00 | | |
| | | 15100000 | 150.000,00 | | |
| | | 15300000 | 55.000,00 | | |
| | | 16200000 | 15.000,00 | | |
| | | 19900000 | 2.000,00 | | |
| 3.3.90.37.00 | Locação de mão de obra | 10010000 | 300.000,00 | | |
| 3.3.90.39.00 | Outros serv. de terc. pessoa jurídica | 10010000 | 107.000,00 | | |
| | | 10900000 | 10.000,00 | | |
| | | 15100000 | 50.000,00 | | |
| | | 15300000 | 75.000,00 | | |
| | | 16200000 | 10.000,00 | | |
| 3.3.90.92.00 | Despesas de exercícios anteriores | 19200000 | 10.000,00 | | |
| | | 10010000 | 2.000,00 | | |
| | | 10900000 | 10.000,00 | | |
| 3.3.90.93.00 | Indenizações e restituições | 16200000 | 5.000,00 | | |
| | | 10010000 | 1.000,00 | | |
| | | 10900000 | 1.000,00 | | |

- continua -

- continuação -

| | | | | | |
|--------------|------------------------------------|----------|--|--------------|--------------|
| 4.0.00.00.00 | Despesas de capital | | | | |
| 4.4.00.00.00 | Investimentos | | | | |
| 4.4.90.00.00 | Aplicações diretas | | | | |
| 4.4.90.51.00 | Obras e instalações | | | 9.147.000,00 | 9.147.000,00 |
| | | 10010000 | | 24.000,00 | |
| | | 10900000 | | 5.000,00 | |
| | | 15100000 | | 8.745.000,00 | |
| | | 15200000 | | 30.000,00 | |
| | | 16100000 | | 50.000,00 | |
| | | 19900000 | | 5.000,00 | |
| 4.4.90.52.00 | Equipamentos e material permanente | | | | |
| | | 10010000 | | 16.000,00 | |
| | | 10900000 | | 17.000,00 | |
| | | 15100000 | | 230.000,00 | |
| | | 15200000 | | 10.000,00 | |
| | | 16200000 | | 15.000,00 | |

TOTAL DA DESPESA | 11.696.176,00

91

NATUREZA DA DESPESA SEGUNDO AS CATEGORIAS ECONÔMICAS

ÓRGÃO.....: 10 Prefeitura Municipal de Chaves
 UNIDADE ORÇAMENTÁRIA.: 1013 Secretaria Municipal do Meio Ambiente

NATUREZA
 DA DESPESA

| CÓDIGO | ESPECIFICAÇÃO | FONTE | DESDOBRAMENTO | ELEMENTO | CATEG. ECONÔMICA |
|-------------------------|---|----------|---------------|------------|-------------------|
| 3.0.00.00.00 | Despesas correntes | | | | |
| 3.1.00.00.00 | Pessoal e encargos sociais | | | 203.300,00 | 406.300,00 |
| 3.1.90.00.00 | Aplicações diretas | | 203.300,00 | | |
| 3.1.90.04.00 | Contratação por tempo determinado | 10010000 | 80.000,00 | | |
| 3.1.90.11.00 | Vencimentos e vant. fixas pessoal civil | 10010000 | 83.500,00 | | |
| 3.1.90.13.00 | Obrigações patronais | 10010000 | 36.300,00 | | |
| 3.1.90.16.00 | Outras desp. variáveis pessoal civil | 10010000 | 1.500,00 | | |
| 3.1.90.92.00 | Despesas de exercícios anteriores | 10010000 | 2.000,00 | | |
| 3.3.00.00.00 | Outras despesas correntes | | | 203.000,00 | |
| 3.3.90.00.00 | Aplicações diretas | | 203.000,00 | | |
| 3.3.90.14.00 | Diárias - civil | 10010000 | 3.000,00 | | |
| 3.3.90.30.00 | Material de consumo | 10010000 | 31.000,00 | | |
| | | 19900000 | 6.500,00 | | |
| 3.3.90.33.00 | Passagens e despesas com locomoção | 10010000 | 8.000,00 | | |
| 3.3.90.36.00 | Outros serv. de terceiros pessoa física | 10010000 | 15.000,00 | | |
| | | 15300000 | 3.000,00 | | |
| | | 19900000 | 11.500,00 | | |
| 3.3.90.37.00 | Locação de mão de obra | 10010000 | 41.000,00 | | |
| 3.3.90.39.00 | Outros serv. de terc. pessoa jurídica | 10010000 | 17.000,00 | | |
| | | 10900000 | 2.000,00 | | |
| | | 15300000 | 55.000,00 | | |
| | | 19900000 | 7.000,00 | | |
| 3.3.90.92.00 | Despesas de exercícios anteriores | 10010000 | 2.000,00 | | |
| 3.3.90.93.00 | Indenizações e restituições | 10010000 | 1.000,00 | | |
| 4.0.00.00.00 | Despesas de capital | | | | |
| 4.4.00.00.00 | Investimentos | | | 21.000,00 | 21.000,00 |
| 4.4.90.00.00 | Aplicações diretas | | 21.000,00 | | |
| 4.4.90.51.00 | Obras e instalações | 10010000 | 15.000,00 | | |
| 4.4.90.52.00 | Equipamentos e material permanente | 10010000 | 5.000,00 | | |
| 4.4.90.92.00 | Despesas de exercícios anteriores | 10010000 | 1.000,00 | | |
| TOTAL DA DESPESA | | | | | 427.300,00 |

B-1

NATUREZA DA DESPESA SEGUNDO AS CATEGORIAS ECONÔMICAS

ORGÃO.....: 10 Prefeitura Municipal de Chaves
 UNIDADE ORÇAMENTÁRIA.: 1014 Procuradoria Geral do Município

NATUREZA
 DA DESPESA

| CÓDIGO | ESPECIFICAÇÃO | FUNTE | DESDOBRAMENTO | ELEMENTO | CATEG. ECONÔMICA |
|-------------------------|---|----------|---------------|------------|-------------------|
| 3.0.00.00.00 | Despesas correntes | | | | 240.000,00 |
| 3.1.00.00.00 | Pessoal e encargos sociais | | | 202.000,00 | |
| 3.1.90.00.00 | Aplicações diretas | | | | |
| 3.1.90.04.00 | Contratação por tempo determinado | 10010000 | 202.000,00 | | |
| 3.1.90.11.00 | Vencimentos e vant. fixas pessoal civil | 10010000 | 130.000,00 | | |
| | | 15300000 | 15.000,00 | | |
| 3.1.90.13.00 | Obrigações patronais | 10010000 | 7.000,00 | | |
| 3.1.90.16.00 | Outras desp. variáveis pessoal civil | 10010000 | 3.000,00 | | |
| 3.1.90.91.00 | Sentenças judiciais | 10010000 | 3.000,00 | | |
| 3.3.00.00.00 | Outras despesas correntes | 10010000 | 44.000,00 | | |
| 3.3.90.00.00 | Aplicações diretas | | | 38.000,00 | |
| 3.3.90.14.00 | Diárias - civil | 10010000 | 38.000,00 | | |
| | | 15300000 | 2.000,00 | | |
| 3.3.90.30.00 | Material de consumo | 10010000 | 10.000,00 | | |
| | | 15300000 | 2.000,00 | | |
| 3.3.90.33.00 | Passagens e despesas com locomoção | 10010000 | 5.000,00 | | |
| | | 15300000 | 2.000,00 | | |
| 3.3.90.36.00 | Outros serv. de terceiros pessoa física | 10010000 | 5.000,00 | | |
| | | 15300000 | 4.000,00 | | |
| 3.3.90.39.00 | Outros serv. de terc. pessoa jurídica | 10010000 | 5.000,00 | | |
| 3.3.90.92.00 | Despesas de exercícios anteriores | 10010000 | 2.000,00 | | |
| | | 10010000 | 1.000,00 | | |
| TOTAL DA DESPESA | | | | | 240.000,00 |

NATUREZA DA DESPESA SEGUNDO AS CATEGORIAS ECONÔMICAS

ÓRGÃO.....: 10 Prefeitura Municipal de Chaves
 UNIDADE ORÇAMENTÁRIA.: 1015 Controladoria Geral do Município

NATUREZA
 DA DESPESA

| CÓDIGO | ESPECIFICAÇÃO | FONTE | DESDOBRAMENTO | ELEMENTO | CATEG. ECONÔMICA |
|------------------|---|----------|---------------|-----------|------------------|
| 3.0.00.00.00 | Despesas correntes | | | | 58.000,00 |
| 3.1.00.00.00 | Pessoal e encargos sociais | | | | |
| 3.1.90.00.00 | Aplicações diretas | | | 48.000,00 | |
| 3.1.90.04.00 | Contratação por tempo determinado | 10010000 | 48.000,00 | | |
| 3.1.90.11.00 | Vencimentos e vant. fixas pessoal civil | 10010000 | 22.000,00 | | |
| 3.1.90.13.00 | Obrigações patronais | 10010000 | 22.000,00 | | |
| 3.1.90.16.00 | Outras desp. variáveis pessoal civil | 10010000 | 2.000,00 | | |
| 3.3.00.00.00 | Outras despesas correntes | | | | |
| 3.3.90.00.00 | Aplicações diretas | | | 10.000,00 | |
| 3.3.90.14.00 | Diárias - civil | 10010000 | 10.000,00 | | |
| 3.3.90.30.00 | Material de consumo | 10010000 | 2.000,00 | | |
| 3.3.90.33.00 | Passagens e despesas com locomoção | 10010000 | 2.000,00 | | |
| 3.3.90.36.00 | Outros serv. de terceiros pessoa física | 10010000 | 2.000,00 | | |
| 3.3.90.39.00 | Outros serv. de terc. pessoa jurídica | 10010000 | 2.000,00 | | |
| TOTAL DA DESPESA | | | | | 58.000,00 |

261

NATUREZA DA DESPESA SEGUNDO AS CATEGORIAS ECONÔMICAS

ÓRGÃO.....: 10 Prefeitura Municipal de Chaves
 UNIDADE ORÇAMENTARIA.: 1099 Reserva de Contingência

NATUREZA
 DA DESPESA

| CÓDIGO | ESPECIFICAÇÃO | FONTE | DESDOBRAMENTO | ELEMENTO | CATEG. ECONÔMICA |
|-------------------------|-------------------------|----------|---------------|------------|-------------------|
| 9.0.00.00.00 | Reserva de contingência | | | | |
| 9.9.00.00.00 | Reserva de contingência | | | | 498.000,00 |
| 9.9.99.00.00 | Reserva de contingência | | 498.000,00 | 498.000,00 | |
| 9.9.99.99.00 | Reserva de contingência | 10010000 | 498.000,00 | | |
| TOTAL DA DESPESA | | | | | 498.000,00 |

NATUREZA DA DESPESA SEGUNDO AS CATEGORIAS ECONÔMICAS

ÓRGÃO.....: 17 Fundeb
 UNIDADE ORÇAMENTÁRIA.: 1203 Fundeb

NATUREZA
 DA DESPESA

| CÓDIGO | ESPECIFICAÇÃO | FUNTE | DESDOBRAMENTO | ELEMENTO | CATEG. ECONÔMICA |
|--------------|---|----------|---------------|---------------|------------------|
| 3.0.00.00.00 | Despesas correntes | | | | 23.972.000,00 |
| 3.1.00.00.00 | Pessoal e encargos sociais | | | 16.144.000,00 | |
| 3.1.90.00.00 | Aplicações diretas | | 16.144.000,00 | | |
| 3.1.90.04.00 | Contratação por tempo determinado | 11120000 | 2.235.000,00 | | |
| | | 11130000 | 178.000,00 | | |
| | | 11140000 | 1.130.000,00 | | |
| 3.1.90.11.00 | Vencimentos e vant. fixas pessoal civil | 11120000 | 3.599.000,00 | | |
| | | 11130000 | 150.000,00 | | |
| | | 11140000 | 5.800.000,00 | | |
| | | 11150000 | 100.000,00 | | |
| 3.1.90.13.00 | Obrigações patronais | 11120000 | 2.670.000,00 | | |
| | | 11130000 | 101.000,00 | | |
| 3.1.90.16.00 | Outras desp. variáveis pessoal civil | 11120000 | 151.000,00 | | |
| | | 11130000 | 10.000,00 | | |
| | | 11130000 | 20.000,00 | | |
| 3.1.90.92.00 | Despesas de exercicios anteriores | | | | |
| 3.3.00.00.00 | Outras despesas correntes | | | 7.828.000,00 | |
| 3.3.90.00.00 | Aplicações diretas | | 7.828.000,00 | | |
| 3.3.90.30.00 | Material de consumo | 11130000 | 473.000,00 | | |
| | | 11150000 | 200.000,00 | | |
| 3.3.90.33.00 | Passagens e despesas com locomoção | 11130000 | 156.000,00 | | |
| 3.3.90.36.00 | Outros serv. de terceiros pessoa fisica | 11130000 | 1.126.200,00 | | |
| | | 11150000 | 800.000,00 | | |
| 3.3.90.37.00 | Locação de mão de obra | 11130000 | 1.400.000,00 | | |
| | | 11150000 | 500.000,00 | | |
| 3.3.90.39.00 | Outros serv. de terc. pessoa jurídica | 11130000 | 929.800,00 | | |
| | | 11150000 | 2.120.000,00 | | |
| 3.3.90.47.00 | Obrigações tributárias e contributivas | 11130000 | 80.000,00 | | |
| 3.3.90.91.00 | Sentenças judiciais | 11130000 | 15.000,00 | | |
| 3.3.90.93.00 | Indenizações e restituições | 11130000 | 28.000,00 | | |
| 4.0.00.00.00 | Despesas de capital | | | | 778.000,00 |
| 4.4.00.00.00 | Investimentos | | | 778.000,00 | |
| 4.4.90.00.00 | Aplicações diretas | | 778.000,00 | | |
| 4.4.90.51.00 | Obras e instalações | 11130000 | 328.000,00 | | |
| | | 11150000 | 200.000,00 | | |
| 4.4.90.52.00 | Equipamentos e material permanente | 11130000 | 100.000,00 | | |
| | | 11150000 | 150.000,00 | | |

TOTAL DA DESPESA | 24.750.000,00

100

NATUREZA DA DESPESA SEGUNDO AS CATEGORIAS ECONÔMICAS

ÓRGÃO.....: 15 Fundo Municipal de Educação
UNIDADE ORÇAMENTÁRIA.: 1502 Fundo Municipal de Educação

NATUREZA
DA DESPESA

| CÓDIGO | ESPECIFICAÇÃO | FONTE | DESDOBRAMENTO | ELEMENTO | CATEG. ECONÔMICA |
|--------------|--|----------|---------------|--------------|------------------|
| 3.0.00.00.00 | Despesas correntes | | | | 3.667.900,00 |
| 3.1.00.00.00 | Pessoal e encargos sociais | | | 366.400,00 | |
| 3.1.90.00.00 | Aplicações diretas | | 366.400,00 | | |
| 3.1.90.04.00 | Contratação por tempo determinado | 10010000 | 150.000,00 | | |
| 3.1.90.11.00 | Vencimentos e vant. fixas pessoal civil | 10010000 | 100.000,00 | | |
| 3.1.90.13.00 | Obrigações patronais | 10010000 | 100.000,00 | | |
| 3.1.90.16.00 | Outras desp. variáveis pessoal civil | 10010000 | 6.400,00 | | |
| 3.1.90.92.00 | Despesas de exercícios anteriores | 10010000 | 10.000,00 | | |
| 3.3.00.00.00 | Outras despesas correntes | | | 3.301.500,00 | |
| 3.3.90.00.00 | Aplicações diretas | | 3.301.500,00 | | |
| 3.3.90.14.00 | Diárias - civil | 10010000 | 33.800,00 | | |
| 3.3.90.30.00 | Material de consumo | 10010000 | 369.000,00 | | |
| | | 11200000 | 260.000,00 | | |
| | | 11210000 | 52.000,00 | | |
| | | 11220000 | 645.000,00 | | |
| | | 11230000 | 236.000,00 | | |
| | | 11250000 | 5.000,00 | | |
| 3.3.90.31.00 | Premiações cult.art.cient.desp.e outras | 10010000 | 10.000,00 | | |
| 3.3.90.32.00 | Material, bem ou serv. p/ dist. gratuita | 10010000 | 10.000,00 | | |
| 3.3.90.33.00 | Passagens e despesas com locomoção | 10010000 | 174.900,00 | | |
| | | 11230000 | 3.410,00 | | |
| 3.3.90.35.00 | Serviços de consultoria | 10010000 | 10.000,00 | | |
| 3.3.90.36.00 | Outros serv. de terceiros pessoa física | 10010000 | 123.000,00 | | |
| | | 11200000 | 80.000,00 | | |
| | | 11210000 | 20.000,00 | | |
| | | 11900000 | 75.000,00 | | |
| 3.3.90.37.00 | Locação de mão de obra | 10010000 | 200.000,00 | | |
| 3.3.90.39.00 | Outros serv. de terc. pessoa jurídica | 10010000 | 88.000,00 | | |
| | | 11200000 | 240.000,00 | | |
| | | 11210000 | 40.000,00 | | |
| | | 11230000 | 560.590,00 | | |
| | | 11250000 | 5.000,00 | | |
| | | 11900000 | 5.000,00 | | |
| 3.3.90.47.00 | Obrigações tributárias e contributivas | 10010000 | 5.800,00 | | |
| 3.3.90.48.00 | Outros aux. finan. a pessoas físicas | 10010000 | 10.000,00 | | |
| 3.3.90.49.00 | Auxílio transporte | 10010000 | 10.000,00 | | |
| 3.3.90.92.00 | Despesas de exercícios anteriores | 10010000 | 10.000,00 | | |
| | | 11200000 | 10.000,00 | | |
| | | 11220000 | 5.000,00 | | |

- continua -

20

- continuação -

| | | | | | |
|--------------|--|----------|--------------|--------------|--------------|
| 3.3.90.93.00 | Indenizações e restituições | 10010000 | 5.000,00 | | |
| 4.0.00.00.00 | Despesas de capital | | | | |
| 4.4.00.00.00 | Investimentos | | | 9.338.000,00 | 9.373.520,00 |
| 4.4.90.00.00 | Aplicações diretas | | | | |
| 4.4.90.51.00 | Obras e instalações | 10010000 | 50.000,00 | | |
| | | 11240000 | 150.000,00 | | |
| | | 11250000 | 8.850.000,00 | | |
| 4.4.90.52.00 | Equipamentos e material permanente | 10010000 | 35.000,00 | | |
| | | 11200000 | 70.000,00 | | |
| | | 11210000 | 8.000,00 | | |
| | | 11250000 | 170.000,00 | | |
| 4.4.90.92.00 | Despesas de exercicios anteriores | 10010000 | 5.000,00 | | |
| 4.6.00.00.00 | Amortização da dívida | | | 35.520,00 | |
| 4.6.90.00.00 | Aplicações diretas | | | | |
| 4.6.90.71.00 | Principal da dívida contratual resgatado | 10010000 | 35.520,00 | | |

TOTAL DA DESPESA | 13.041.420,00

161

Governo Municipal de Chaves
Prefeitura Municipal de Chaves

ORÇAMENTO PROGRAMA PARA 2019

Orçamento Seguridade social - Adendo III

Anexo 2, da Lei nº 4320, de 17/03/64. (Portaria SOF nº 8, de 04/02/85)

Em R\$ 1,00

NATUREZA DA DESPESA SEGUNDO AS CATEGORIAS ECONÔMICAS

ÓRGÃO.....: 10 Prefeitura Municipal de Chaves
UNIDADE ORÇAMENTÁRIA.: 1008 Secretaria Municipal de Administração

NATUREZA
DA DESPESA

| CÓDIGO | ESPECIFICAÇÃO | FONTE | DESDOBRAMENTO | ELEMENTO | CATEG. ECONÔMICA |
|------------------|------------------------------------|----------|---------------|-----------|------------------|
| 4.0.00.00.00 | Despesas de capital | | | | 20.000,00 |
| 4.4.00.00.00 | Investimentos | | | 20.000,00 | |
| 4.4.90.00.00 | Aplicações diretas | | 20.000,00 | | |
| 4.4.90.52.00 | Equipamentos e material permanente | 10010000 | 20.000,00 | | |
| TOTAL DA DESPESA | | | | | 20.000,00 |

NATUREZA DA DESPESA SEGUNDO AS CATEGORIAS ECONÔMICAS

ÓRGÃO.....: 20 Fundo Municipal de Saúde
UNIDADE ORÇAMENTÁRIA.: 2004 Fundo Municipal de Saúde

NATUREZA
DA DESPESA

| CÓDIGO | ESPECIFICAÇÃO | FONTE | DESDOBRAMENTO | ELEMENTO | CATEG. ECONÔMICA |
|--------------|--|----------|---------------|--------------|------------------|
| 3.0.00.00.00 | Despesas correntes | | | | 6.465.377,00 |
| 3.1.00.00.00 | Pessoal e encargos sociais | | | 2.072.457,00 | |
| 3.1.90.00.00 | Aplicações diretas | | 2.072.457,00 | | |
| 3.1.90.04.00 | Contratação por tempo determinado | 10010000 | 445.838,00 | | |
| | | 12140000 | 215.000,00 | | |
| 3.1.90.11.00 | Vencimentos e vant. fixas pessoal civil | 10010000 | 573.573,00 | | |
| | | 12140000 | 374.000,00 | | |
| 3.1.90.13.00 | Obrigações patronais | 10010000 | 308.266,00 | | |
| | | 12140000 | 103.080,00 | | |
| 3.1.90.16.00 | Outras desp. variáveis pessoal civil | 10010000 | 46.000,00 | | |
| | | 12140000 | 5.200,00 | | |
| 3.1.90.92.00 | Despesas de exercícios anteriores | 10010000 | 1.500,00 | | |
| 3.3.00.00.00 | Outras despesas correntes | | | 4.392.920,00 | |
| 3.3.90.00.00 | Aplicações diretas | | 4.392.920,00 | | |
| 3.3.90.14.00 | Diárias - civil | 10010000 | 56.600,00 | | |
| | | 12140000 | 35.200,00 | | |
| 3.3.90.30.00 | Material de consumo | 10010000 | 294.800,00 | | |
| | | 12140000 | 784.300,00 | | |
| | | 12200000 | 5.000,00 | | |
| 3.3.90.32.00 | Material, bem ou serv. p/ dist. gratuita | 10010000 | 52.000,00 | | |
| | | 12140000 | 122.000,00 | | |
| 3.3.90.33.00 | Passagens e despesas com locomoção | 10010000 | 99.700,00 | | |
| | | 12140000 | 34.000,00 | | |
| 3.3.90.35.00 | Serviços de consultoria | 12140000 | 18.000,00 | | |
| 3.3.90.36.00 | Outros serv. de terceiros pessoa física | 10010000 | 15.600,00 | | |
| | | 12140000 | 11.300,00 | | |
| 3.3.90.37.00 | Locação de mão de obra | 10010000 | 1.100.000,00 | | |
| | | 12140000 | 1.115.000,00 | | |
| 3.3.90.39.00 | Outros serv. de terc. pessoa jurídica | 10010000 | 95.060,00 | | |
| | | 12130000 | 50.000,00 | | |
| | | 12140000 | 295.760,00 | | |
| | | 12200000 | 5.000,00 | | |
| | | 12900000 | 70.000,00 | | |
| 3.3.90.47.00 | Obrigações tributárias e contributivas | 10010000 | 240,00 | | |
| | | 12140000 | 2.460,00 | | |
| 3.3.90.48.00 | Outros aux. finan. a pessoas físicas | 12140000 | 127.000,00 | | |
| 3.3.90.92.00 | Despesas de exercícios anteriores | 10010000 | 1.200,00 | | |
| | | 12140000 | 1.200,00 | | |
| 3.3.90.93.00 | Indenizações e restituições | 12140000 | 1.500,00 | | |

- continua -

811

- continuação -

| | | | | | |
|--------------|------------------------------------|----------|--|--------------|--------------|
| 4.0.00.00.00 | Despesas de capital | | | | 7.374.708,00 |
| 4.4.00.00.00 | Investimentos | | | | |
| 4.4.90.00.00 | Aplicações diretas | | | | |
| 4.4.90.51.00 | Obras e instalações | 10010000 | | 7.374.708,00 | |
| | | 12200000 | | 244.908,00 | |
| | | | | 6.130.980,00 | |
| 4.4.90.52.00 | Equipamentos e material permanente | 10010000 | | 49.000,00 | |
| | | 12150000 | | 800.000,00 | |
| | | 12200000 | | 149.820,00 | |

TOTAL DA DESPESA | 13.840.085,00

Handwritten mark

Governo Municipal de Chaves
Fundo Municipal de Assistência Social

ORÇAMENTO PROGRAMA PARA 2019

Orçamento Seguridade social - Adendo III

Anexo 2, da Lei nº 4320, de 17/03/64. (Portaria SOF nº 8, de 04/02/85)

Em R\$ 1,00

NATUREZA DA DESPESA SEGUNDO AS CATEGORIAS ECONÔMICAS

ÓRGÃO.....: 21 Fundo Municipal de Assistência Social
 UNIDADE ORÇAMENTÁRIA.: 2105 Fundo Municipal de Assistência Social

NATUREZA
 DA DESPESA

| CÓDIGO | ESPECIFICAÇÃO | FONTE | DESDOBRAMENTO | ELEMENTO | CATEG. ECONÔMICA |
|-------------------------|--|----------|---------------|--------------|---------------------|
| 3.0.00.00.00 | Despesas correntes | | | | 1.839.340,00 |
| 3.1.00.00.00 | Pessoal e encargos sociais | | | 547.800,00 | |
| 3.1.90.00.00 | Aplicações diretas | | | | |
| 3.1.90.04.00 | Contratação por tempo determinado | 10010000 | 547.800,00 | | |
| 3.1.90.11.00 | Vencimentos e vant. fixas pessoal civil | 10010000 | 185.000,00 | | |
| 3.1.90.13.00 | Obrigações patronais | 10010000 | 200.800,00 | | |
| 3.1.90.16.00 | Outras desp. variáveis pessoal civil | 10010000 | 160.000,00 | | |
| 3.1.90.92.00 | Despesas de exercícios anteriores | 10010000 | 1.000,00 | | |
| 3.3.00.00.00 | Outras despesas correntes | 10010000 | 1.000,00 | | |
| 3.3.90.00.00 | Aplicações diretas | | | 1.291.540,00 | |
| 3.3.90.14.00 | Diárias - civil | 10010000 | 1.291.540,00 | | |
| | | 13110000 | 7.000,00 | | |
| 3.3.90.30.00 | Material de consumo | 13110000 | 16.000,00 | | |
| | | 10010000 | 198.000,00 | | |
| | | 13110000 | 141.000,00 | | |
| | | 15200000 | 60.000,00 | | |
| 3.3.90.32.00 | Material, bem ou serv. p/ dist. gratuita | 10010000 | 1.000,00 | | |
| 3.3.90.33.00 | Passagens e despesas com locomoção | 10010000 | 25.000,00 | | |
| | | 13110000 | 65.000,00 | | |
| | | 13900000 | 15.000,00 | | |
| 3.3.90.36.00 | Outros serv. de terceiros pessoa física | 10010000 | 98.200,00 | | |
| | | 13110000 | 136.000,00 | | |
| 3.3.90.37.00 | Locação de mão de obra | 10010000 | 200.000,00 | | |
| 3.3.90.39.00 | Outros serv. de terc. pessoa jurídica | 10010000 | 171.000,00 | | |
| | | 13110000 | 76.000,00 | | |
| | | 15200000 | 60.000,00 | | |
| 3.3.90.47.00 | Obrigações tributárias e contributivas | 10010000 | 1.000,00 | | |
| 3.3.90.48.00 | Outros aux. finan. a pessoas físicas | 10010000 | 10.000,00 | | |
| 3.3.90.92.00 | Despesas de exercícios anteriores | 10010000 | 9.340,00 | | |
| | | 13110000 | 1.000,00 | | |
| 3.3.90.93.00 | Indenizações e restituições | 10010000 | 1.000,00 | | |
| 4.0.00.00.00 | Despesas de capital | | | | 82.000,00 |
| 4.4.00.00.00 | Investimentos | | | 82.000,00 | |
| 4.4.90.00.00 | Aplicações diretas | | | | |
| 4.4.90.52.00 | Equipamentos e material permanente | 10010000 | 82.000,00 | | |
| | | 13110000 | 14.000,00 | | |
| | | 15100000 | 55.000,00 | | |
| | | | 13.000,00 | | |
| TOTAL DA DESPESA | | | | | 1.921.340,00 |

Handwritten signature or mark

Governo Municipal de Chaves

Fundo Mun. Direitos da Criança e do Adolescente

ORÇAMENTO PROGRAMA PARA 2019

Orçamento Seguridade social - Adendo III

Anexo 2, da Lei nº 4320, de 17/03/64. (Portaria SOF nº 8, de 04/02/85)

Em R\$ 1,00

NATUREZA DA DESPESA SEGUNDO AS CATEGORIAS ECONÔMICAS

ÓRGÃO.....: 22 Fundo Mun. Dir. da Criança e Adolescente
 UNIDADE ORÇAMENTÁRIA.: 2206 Fundo Mun. Dir. da Criança e Adolescente

NATUREZA
DA DESPESA

| CÓDIGO | ESPECIFICAÇÃO | FONTE | DESDOBRAMENTO | ELEMENTO | CATEG. ECONÔMICA |
|------------------|---|----------|---------------|-----------|------------------|
| 3.0.00.00.00 | Despesas correntes | | | | 78.000,00 |
| 3.1.00.00.00 | Pessoal e encargos sociais | | | 62.000,00 | |
| 3.1.90.00.00 | Aplicações diretas | | 62.000,00 | | |
| 3.1.90.04.00 | Contratação por tempo determinado | 10010000 | 39.100,00 | | |
| 3.1.90.11.00 | Vencimentos e vant. fixas pessoal civil | 10010000 | 19.000,00 | | |
| 3.1.90.13.00 | Obrigações patronais | 10010000 | 1.900,00 | | |
| 3.1.90.16.00 | Outras desp. variáveis pessoal civil | 10010000 | 1.000,00 | | |
| 3.1.90.92.00 | Despesas de exercícios anteriores | 10010000 | 1.000,00 | | |
| 3.3.00.00.00 | Outras despesas correntes | | | 16.000,00 | |
| 3.3.90.00.00 | Aplicações diretas | | 16.000,00 | | |
| 3.3.90.14.00 | Diárias - civil | 10010000 | 3.000,00 | | |
| 3.3.90.30.00 | Material de consumo | 10010000 | 4.500,00 | | |
| 3.3.90.33.00 | Passagens e despesas com locomoção | 10010000 | 1.000,00 | | |
| 3.3.90.36.00 | Outros serv. de terceiros pessoa física | 10010000 | 2.000,00 | | |
| 3.3.90.39.00 | Outros serv. de terc. pessoa jurídica | 10010000 | 4.500,00 | | |
| 3.3.90.93.00 | Indenizações e restituições | 10010000 | 1.000,00 | | |
| 4.0.00.00.00 | Despesas de capital | | | | 3.000,00 |
| 4.4.00.00.00 | Investimentos | | | 3.000,00 | |
| 4.4.90.00.00 | Aplicações diretas | | 3.000,00 | | |
| 4.4.90.52.00 | Equipamentos e material permanente | 10010000 | 2.000,00 | | |
| 4.4.90.92.00 | Despesas de exercícios anteriores | 10010000 | 1.000,00 | | |
| TOTAL DA DESPESA | | | | | 81.000,00 |

B

NATUREZA DA DESPESA SEGUNDO AS CATEGORIAS ECONÔMICAS
CONSOLIDAÇÃO GERAL

| CÓDIGO | ESPECIFICAÇÃO | FONTE | DESDOBRAMENTO | ELEMENTO | CATEG. ECONÔMICA |
|--------------|--|----------|---------------|---------------|------------------|
| 3.0.00.00.00 | Despesas correntes | | | | 36.477.365,00 |
| 3.1.00.00.00 | Pessoal e encargos sociais | | | 21.016.135,00 | |
| 3.1.90.00.00 | Aplicações diretas | | | | |
| 3.1.90.04.00 | Contratação por tempo determinado | 10010000 | 21.016.135,00 | | |
| | | 11120000 | 1.078.000,00 | | |
| | | 11130000 | 2.235.000,00 | | |
| | | 11140000 | 178.000,00 | | |
| | | 15300000 | 1.130.000,00 | | |
| | | 10010000 | 10.000,00 | | |
| 3.1.90.11.00 | Vencimentos e vant. fixas pessoal civil | 10010000 | 2.644.800,00 | | |
| | | 11120000 | 3.599.000,00 | | |
| | | 11130000 | 150.000,00 | | |
| | | 11140000 | 5.800.000,00 | | |
| | | 11150000 | 100.000,00 | | |
| | | 15300000 | 7.000,00 | | |
| | | 19900000 | 10.000,00 | | |
| 3.1.90.13.00 | Obrigações patronais | 10010000 | 917.935,00 | | |
| | | 11120000 | 2.670.000,00 | | |
| | | 11130000 | 101.000,00 | | |
| 3.1.90.16.00 | Outras desp. variáveis pessoal civil | 10010000 | 29.400,00 | | |
| | | 11120000 | 151.000,00 | | |
| | | 11130000 | 10.000,00 | | |
| 3.1.90.91.00 | Sentenças judiciais | 10010000 | 49.000,00 | | |
| 3.1.90.92.00 | Despesas de exercicios anteriores | 10010000 | 61.000,00 | | |
| | | 11130000 | 20.000,00 | | |
| | | 19900000 | 45.000,00 | | |
| 3.1.90.96.00 | Ressarcimento de desp. de pessoal requis | 10010000 | 20.000,00 | | |
| 3.2.00.00.00 | Juros e encargos da dívida | | | 20.000,00 | |
| 3.2.90.00.00 | Aplicações diretas | | | | |
| 3.2.90.21.00 | Juros sobre a dívida por contrato | 10010000 | 20.000,00 | | |
| 3.3.00.00.00 | Outras despesas correntes | | | | |
| 3.3.90.00.00 | Aplicações diretas | | | | |
| 3.3.90.14.00 | Diárias - civil | 10010000 | 15.441.230,00 | | |
| | | 15300000 | 173.800,00 | | |
| | | 19900000 | 10.000,00 | | |
| | | | 5.000,00 | | |
| | | | | 15.441.230,00 | |

- continua -

- continuação -

| | | | |
|--------------|--|----------|--------------|
| 3.3.90.30.00 | Material de consumo | 10010000 | 1.134.000,00 |
| | | 11130000 | 473.000,00 |
| | | 11150000 | 200.000,00 |
| | | 11200000 | 260.000,00 |
| | | 11210000 | 52.000,00 |
| | | 11220000 | 645.000,00 |
| | | 11230000 | 236.000,00 |
| | | 11250000 | 5.000,00 |
| | | 15100000 | 50.000,00 |
| | | 15300000 | 5.000,00 |
| | | 16200000 | 25.000,00 |
| | | 19900000 | 27.500,00 |
| 3.3.90.31.00 | Premiações cult.art.cient.desp.e outras | 10010000 | 47.000,00 |
| 3.3.90.32.00 | Material, bem ou serv. p/ dist. gratuita | 10010000 | 32.000,00 |
| 3.3.90.33.00 | Passagens e despesas com locomoção | 10010000 | 299.877,00 |
| | | 11130000 | 156.000,00 |
| | | 11230000 | 3.410,00 |
| | | 15300000 | 5.000,00 |
| | | 19900000 | 7.000,00 |
| 3.3.90.35.00 | Serviços de consultoria | 10010000 | 96.000,00 |
| | | 10900000 | 10.000,00 |
| 3.3.90.36.00 | Outros serv. de terceiros pessoa física | 10010000 | 530.000,00 |
| | | 10900000 | 27.000,00 |
| | | 11130000 | 1.126.200,00 |
| | | 11150000 | 800.000,00 |
| | | 11200000 | 80.000,00 |
| | | 11210000 | 20.000,00 |
| | | 11900000 | 75.000,00 |
| | | 15100000 | 150.000,00 |
| | | 15300000 | 63.000,00 |
| | | 16200000 | 15.000,00 |
| | | 19900000 | 23.500,00 |
| 3.3.90.37.00 | Locação de mão de obra | 10010000 | 1.121.953,00 |
| | | 11130000 | 1.400.000,00 |
| | | 11150000 | 500.000,00 |
| 3.3.90.39.00 | Outros serv. de terc. pessoa jurídica | 10010000 | 973.800,00 |
| | | 10900000 | 22.000,00 |
| | | 11130000 | 929.800,00 |
| | | 11150000 | 2.120.000,00 |
| | | 11200000 | 240.000,00 |
| | | 11210000 | 40.000,00 |
| | | 11230000 | 560.590,00 |
| | | 11250000 | 5.000,00 |
| | | 11900000 | 5.000,00 |
| | | 15100000 | 50.000,00 |
| | | 15300000 | 130.000,00 |
| | | 16200000 | 10.000,00 |
| | | 19200000 | 10.000,00 |
| | | 19900000 | 17.000,00 |
| 3.3.90.47.00 | Obrigações tributárias e contributivas | 10010000 | 165.800,00 |
| | | 11130000 | 80.000,00 |
| 3.3.90.48.00 | Outros aux. finan. a pessoas físicas | 10010000 | 10.000,00 |
| 3.3.90.49.00 | Auxílio transporte | 10010000 | 10.000,00 |

- continua -

211

- continuação -

| | | | | | |
|--------------|--|----------|---------------|---------------|---------------|
| 3.3.90.91.00 | Sentenças judiciais | 11130000 | 15.000,00 | | |
| 3.3.90.92.00 | Despesas de exercicios anteriores | 10010000 | 77.000,00 | | |
| | | 10900000 | 10.000,00 | | |
| | | 11200000 | 10.000,00 | | |
| | | 11220000 | 5.000,00 | | |
| | | 16200000 | 5.000,00 | | |
| 3.3.90.93.00 | Indenizações e restituições | 10010000 | 27.000,00 | | |
| | | 10900000 | 1.000,00 | | |
| | | 11130000 | 28.000,00 | | |
| 4.0.00.00.00 | Despesas de capital | | | | |
| 4.4.00.00.00 | Investimentos | | | 22.111.890,00 | 22.897.410,00 |
| 4.4.90.00.00 | Aplicações diretas | | 22.111.890,00 | | |
| 4.4.90.51.00 | Obras e instalações | 10010000 | 183.890,00 | | |
| | | 10900000 | 5.000,00 | | |
| | | 11130000 | 328.000,00 | | |
| | | 11150000 | 200.000,00 | | |
| | | 11240000 | 150.000,00 | | |
| | | 11250000 | 8.850.000,00 | | |
| | | 15100000 | 11.318.000,00 | | |
| | | 15200000 | 90.000,00 | | |
| | | 16100000 | 50.000,00 | | |
| | | 19900000 | 5.000,00 | | |
| 4.4.90.52.00 | Equipamentos e material permanente | 10010000 | 129.000,00 | | |
| | | 10900000 | 27.000,00 | | |
| | | 11130000 | 100.000,00 | | |
| | | 11150000 | 150.000,00 | | |
| | | 11200000 | 70.000,00 | | |
| | | 11210000 | 8.000,00 | | |
| | | 11250000 | 170.000,00 | | |
| | | 15100000 | 230.000,00 | | |
| | | 15200000 | 10.000,00 | | |
| | | 16200000 | 15.000,00 | | |
| | | 19900000 | 5.000,00 | | |
| 4.4.90.92.00 | Despesas de exercicios anteriores | 10010000 | 13.000,00 | | |
| | | 19900000 | 5.000,00 | | |
| 4.6.00.00.00 | Amortização da dívida | | | 785.520,00 | |
| 4.6.90.00.00 | Aplicações diretas | | 785.520,00 | | |
| 4.6.90.71.00 | Principal da dívida contratual resgatado | 10010000 | 785.520,00 | | |
| 9.0.00.00.00 | Reserva de contingência | | | | 498.000,00 |
| 9.9.00.00.00 | Reserva de contingência | | | 498.000,00 | |
| 9.9.99.00.00 | Reserva de contingência | | 498.000,00 | | |
| 9.9.99.99.00 | Reserva de contingência | 10010000 | 498.000,00 | | |

TOTAL DA DESPESA | 59.872.775,00

19

NATUREZA DA DESPESA SEGUNDO AS CATEGORIAS ECONÔMICAS
CONSOLIDAÇÃO GERAL

| CÓDIGO | ESPECIFICAÇÃO | FONTE | DESDOBRAMENTO | ELEMENTO | CATEG. ECONÔMICA |
|--------------|--|----------|---------------|--------------|------------------|
| 3.0.00.00.00 | Despesas correntes | | | | 8.382.717,00 |
| 3.1.00.00.00 | Pessoal e encargos sociais | | | 2.682.257,00 | |
| 3.1.90.00.00 | Aplicações diretas | | 2.682.257,00 | | |
| 3.1.90.04.00 | Contratação por tempo determinado | 10010000 | 669.938,00 | | |
| | | 12140000 | 215.000,00 | | |
| 3.1.90.11.00 | Vencimentos e vant. fixas pessoal civil | 10010000 | 793.373,00 | | |
| | | 12140000 | 374.000,00 | | |
| 3.1.90.13.00 | Obrigações patronais | 10010000 | 470.166,00 | | |
| | | 12140000 | 103.080,00 | | |
| 3.1.90.16.00 | Outras desp. variáveis pessoal civil | 10010000 | 48.000,00 | | |
| | | 12140000 | 5.200,00 | | |
| 3.1.90.92.00 | Despesas de exercícios anteriores | 10010000 | 3.500,00 | | |
| 3.3.00.00.00 | Outras despesas correntes | | | 5.700.460,00 | |
| 3.3.90.00.00 | Aplicações diretas | | 5.700.460,00 | | |
| 3.3.90.14.00 | Diárias - civil | 10010000 | 66.600,00 | | |
| | | 12140000 | 35.200,00 | | |
| | | 13110000 | 16.000,00 | | |
| 3.3.90.30.00 | Material de consumo | 10010000 | 497.300,00 | | |
| | | 12140000 | 784.300,00 | | |
| | | 12200000 | 5.000,00 | | |
| | | 13110000 | 141.000,00 | | |
| | | 15200000 | 60.000,00 | | |
| 3.3.90.32.00 | Material, bem ou serv. p/ dist. gratuita | 10010000 | 53.000,00 | | |
| | | 12140000 | 122.000,00 | | |
| 3.3.90.33.00 | Passagens e despesas com locomoção | 10010000 | 125.700,00 | | |
| | | 12140000 | 34.000,00 | | |
| | | 13110000 | 65.000,00 | | |
| | | 13900000 | 15.000,00 | | |
| 3.3.90.35.00 | Serviços de consultoria | 12140000 | 18.000,00 | | |
| 3.3.90.36.00 | Outros serv. de terceiros pessoa física | 10010000 | 115.800,00 | | |
| | | 12140000 | 11.300,00 | | |
| | | 13110000 | 136.000,00 | | |
| 3.3.90.37.00 | Locação de mão de obra | 10010000 | 1.300.000,00 | | |
| | | 12140000 | 1.115.000,00 | | |
| 3.3.90.39.00 | Outros serv. de terc. pessoa jurídica | 10010000 | 270.560,00 | | |
| | | 12130000 | 50.000,00 | | |
| | | 12140000 | 295.760,00 | | |
| | | 12200000 | 5.000,00 | | |
| | | 12900000 | 70.000,00 | | |
| | | 13110000 | 76.000,00 | | |
| | | 15200000 | 60.000,00 | | |
| 3.3.90.47.00 | Obrigações tributárias e contributivas | 10010000 | 1.240,00 | | |
| | | 12140000 | 2.460,00 | | |

- continua -

R

- continuação -

| | | | | | |
|--------------|--------------------------------------|----------|--------------|--------------|--------------|
| 3.3.90.48.00 | Outros aux. finan. a pessoas físicas | 10010000 | 10.000,00 | | |
| | | 12140000 | 127.000,00 | | |
| 3.3.90.92.00 | Despesas de exercícios anteriores | 10010000 | 10.540,00 | | |
| | | 12140000 | 1.200,00 | | |
| | | 13110000 | 1.000,00 | | |
| 3.3.90.93.00 | Indenizações e restituições | 10010000 | 2.000,00 | | |
| | | 12140000 | 1.500,00 | | |
| 4.0.00.00.00 | Despesas de capital | | | | |
| 4.4.00.00.00 | Investimentos | | | 7.479.708,00 | 7.479.708,00 |
| 4.4.90.00.00 | Aplicações diretas | | | 7.479.708,00 | |
| 4.4.90.51.00 | Obras e instalações | 10010000 | 244.908,00 | | |
| | | 12200000 | 6.130.980,00 | | |
| 4.4.90.52.00 | Equipamentos e material permanente | 10010000 | 85.000,00 | | |
| | | 12150000 | 800.000,00 | | |
| | | 12200000 | 149.820,00 | | |
| | | 13110000 | 55.000,00 | | |
| | | 15100000 | 13.000,00 | | |
| 4.4.90.92.00 | Despesas de exercícios anteriores | 10010000 | 1.000,00 | | |

TOTAL DA DESPESA | 15.862.425,00

21

NATUREZA DA DESPESA SEGUNDO AS CATEGORIAS ECONÔMICAS
CONSOLIDAÇÃO GERAL

| CÓDIGO | ESPECIFICAÇÃO | FONTE | DESDOBRAMENTO | ELEMENTO | CATEG. ECONÔMICA |
|--------------|--|----------|---------------|---------------|------------------|
| 3.0.00.00.00 | Despesas correntes | | | | 44.860.082,00 |
| 3.1.00.00.00 | Pessoal e encargos sociais | | | 23.698.392,00 | |
| 3.1.90.00.00 | Aplicações diretas | | 23.698.392,00 | | |
| 3.1.90.04.00 | Contratação por tempo determinado | 10010000 | 1.747.938,00 | | |
| | | 11120000 | 2.235.000,00 | | |
| | | 11130000 | 178.000,00 | | |
| | | 11140000 | 1.130.000,00 | | |
| | | 12140000 | 215.000,00 | | |
| | | 15300000 | 10.000,00 | | |
| 3.1.90.11.00 | Vencimentos e vant. fixas pessoal civil | 10010000 | 3.438.173,00 | | |
| | | 11120000 | 3.599.000,00 | | |
| | | 11130000 | 150.000,00 | | |
| | | 11140000 | 5.800.000,00 | | |
| | | 11150000 | 100.000,00 | | |
| | | 12140000 | 374.000,00 | | |
| | | 15300000 | 7.000,00 | | |
| | | 19900000 | 10.000,00 | | |
| 3.1.90.13.00 | Obrigações patronais | 10010000 | 1.388.101,00 | | |
| | | 11120000 | 2.670.000,00 | | |
| | | 11130000 | 101.000,00 | | |
| | | 12140000 | 103.080,00 | | |
| 3.1.90.16.00 | Outras desp. variáveis pessoal civil | 10010000 | 77.400,00 | | |
| | | 11120000 | 151.000,00 | | |
| | | 11130000 | 10.000,00 | | |
| | | 12140000 | 5.200,00 | | |
| 3.1.90.91.00 | Sentenças judiciais | 10010000 | 49.000,00 | | |
| 3.1.90.92.00 | Despesas de exercícios anteriores | 10010000 | 64.500,00 | | |
| | | 11130000 | 20.000,00 | | |
| | | 19900000 | 45.000,00 | | |
| 3.1.90.96.00 | Ressarcimento de desp. de pessoal requis | 10010000 | 20.000,00 | 20.000,00 | |
| 3.2.00.00.00 | Juros e encargos da dívida | | | | |
| 3.2.90.00.00 | Aplicações diretas | | 20.000,00 | | |
| 3.2.90.21.00 | Juros sobre a dívida por contrato | 10010000 | 20.000,00 | | |
| 3.3.00.00.00 | Outras despesas correntes | | | 21.141.690,00 | |
| 3.3.90.00.00 | Aplicações diretas | | 21.141.690,00 | | |
| 3.3.90.14.00 | Diárias - civil | 10010000 | 240.400,00 | | |
| | | 12140000 | 35.200,00 | | |
| | | 15110000 | 16.000,00 | | |
| | | 15300000 | 10.000,00 | | |
| | | 19900000 | 5.000,00 | | |

- continua -

2011

- continuação -

| | | | |
|--------------|--|----------|--------------|
| 3.3.90.30.00 | Material de consumo | 10010000 | 1.631.300,00 |
| | | 11130000 | 473.000,00 |
| | | 11150000 | 200.000,00 |
| | | 11200000 | 260.000,00 |
| | | 11210000 | 52.000,00 |
| | | 11220000 | 645.000,00 |
| | | 11230000 | 236.000,00 |
| | | 11250000 | 5.000,00 |
| | | 12140000 | 784.300,00 |
| | | 12200000 | 5.000,00 |
| | | 13110000 | 141.000,00 |
| | | 15100000 | 50.000,00 |
| | | 15200000 | 60.000,00 |
| | | 15300000 | 5.000,00 |
| | | 16200000 | 25.000,00 |
| | | 19900000 | 27.500,00 |
| 3.3.90.31.00 | Premiações cult.art.cient.desp.e outras | 10010000 | 42.000,00 |
| 3.3.90.32.00 | Material, bem ou serv. p/ dist. gratuita | 10010000 | 85.000,00 |
| | | 12140000 | 122.000,00 |
| 3.3.90.33.00 | Passagens e despesas com locomoção | 10010000 | 425.577,00 |
| | | 11130000 | 156.000,00 |
| | | 11230000 | 3.410,00 |
| | | 12140000 | 34.000,00 |
| | | 13110000 | 65.000,00 |
| | | 13900000 | 15.000,00 |
| | | 15300000 | 5.000,00 |
| | | 19900000 | 7.000,00 |
| 3.3.90.35.00 | Serviços de consultoria | 10010000 | 96.000,00 |
| | | 10900000 | 10.000,00 |
| | | 12140000 | 18.000,00 |
| 3.3.90.36.00 | Outros serv. de terceiros pessoa fisica | 10010000 | 645.800,00 |
| | | 10900000 | 27.000,00 |
| | | 11130000 | 1.126.200,00 |
| | | 11150000 | 800.000,00 |
| | | 11200000 | 80.000,00 |
| | | 11210000 | 20.000,00 |
| | | 11900000 | 75.000,00 |
| | | 12140000 | 11.300,00 |
| | | 13110000 | 136.000,00 |
| | | 15100000 | 150.000,00 |
| | | 15300000 | 63.000,00 |
| | | 16200000 | 15.000,00 |
| | | 19900000 | 23.500,00 |
| 3.3.90.37.00 | Locação de mão de obra | 10010000 | 2.421.953,00 |
| | | 11130000 | 1.400.000,00 |
| | | 11150000 | 500.000,00 |
| | | 12140000 | 1.115.000,00 |

- continua -

- continuação -

| | | | | |
|--------------|--|----------|---------------|---------------|
| 3.3.90.39.00 | Outros serv. de terc. pessoa jurídica | 10010000 | 1.244.360,00 | |
| | | 10900000 | 22.000,00 | |
| | | 11130000 | 929.800,00 | |
| | | 11150000 | 2.120.000,00 | |
| | | 11200000 | 240.000,00 | |
| | | 11210000 | 40.000,00 | |
| | | 11230000 | 560.590,00 | |
| | | 11250000 | 5.000,00 | |
| | | 11900000 | 5.000,00 | |
| | | 12130000 | 50.000,00 | |
| | | 12140000 | 295.760,00 | |
| | | 12200000 | 5.000,00 | |
| | | 12900000 | 70.000,00 | |
| | | 13110000 | 76.000,00 | |
| | | 15100000 | 50.000,00 | |
| | | 15200000 | 60.000,00 | |
| | | 15300000 | 130.000,00 | |
| | | 16200000 | 10.000,00 | |
| | | 19200000 | 10.000,00 | |
| | | 19900000 | 17.000,00 | |
| 3.3.90.47.00 | Obrigações tributárias e contributivas | 10010000 | 167.040,00 | |
| | | 11130000 | 80.000,00 | |
| | | 12140000 | 2.460,00 | |
| 3.3.90.48.00 | Outros aux. finan. a pessoas físicas | 10010000 | 20.000,00 | |
| | | 12140000 | 127.000,00 | |
| 3.3.90.49.00 | Auxílio transporte | 10010000 | 10.000,00 | |
| 3.3.90.91.00 | Sentenças judiciais | 11130000 | 15.000,00 | |
| 3.3.90.92.00 | Despesas de exercícios anteriores | 10010000 | 87.540,00 | |
| | | 10900000 | 10.000,00 | |
| | | 11200000 | 10.000,00 | |
| | | 11220000 | 5.000,00 | |
| | | 12140000 | 1.200,00 | |
| | | 13110000 | 1.000,00 | |
| | | 16200000 | 5.000,00 | |
| 3.3.90.93.00 | Indenizações e restituições | 10010000 | 29.000,00 | |
| | | 10900000 | 1.000,00 | |
| | | 11130000 | 28.000,00 | |
| | | 12140000 | 1.500,00 | |
| 4.0.00.00.00 | Despesas de capital | | | |
| 4.4.00.00.00 | Investimentos | | | |
| 4.4.90.00.00 | Aplicações diretas | | | |
| 4.4.90.51.00 | Obras e instalações | 10010000 | 428.798,00 | |
| | | 10900000 | 5.000,00 | |
| | | 11130000 | 328.000,00 | |
| | | 11150000 | 200.000,00 | |
| | | 11240000 | 150.000,00 | |
| | | 11250000 | 8.850.000,00 | |
| | | 12200000 | 6.130.980,00 | |
| | | 15100000 | 11.318.000,00 | |
| | | 15200000 | 90.000,00 | |
| | | 16100000 | 50.000,00 | |
| | | 19900000 | 5.000,00 | |
| | | | | 30.377.118,00 |
| | | | 29.591.598,00 | |

- continua -

R //

- continuação -

| | | | | | |
|--------------|--|----------|------------|------------|------------|
| 4.4.90.52.00 | Equipamentos e material permanente | 10010000 | 214.000,00 | | |
| | | 10900000 | 27.000,00 | | |
| | | 11130000 | 100.000,00 | | |
| | | 11150000 | 150.000,00 | | |
| | | 11200000 | 70.000,00 | | |
| | | 11210000 | 8.000,00 | | |
| | | 11250000 | 170.000,00 | | |
| | | 12150000 | 800.000,00 | | |
| | | 12200000 | 149.820,00 | | |
| | | 13110000 | 55.000,00 | | |
| | | 15100000 | 243.000,00 | | |
| | | 15200000 | 10.000,00 | | |
| | | 16200000 | 15.000,00 | | |
| | | 19900000 | 5.000,00 | | |
| 4.4.90.92.00 | Despesas de exercícios anteriores | 10010000 | 14.000,00 | | |
| | | 19900000 | 5.000,00 | | |
| 4.6.00.00.00 | Amortização da dívida | | | 785.520,00 | |
| 4.6.90.00.00 | Aplicações diretas | | 785.520,00 | | |
| 4.6.90.71.00 | Principal da dívida contratual resgatado | 10010000 | 785.520,00 | | |
| 9.0.00.00.00 | Reserva de contingência | | | | 498.000,00 |
| 9.9.00.00.00 | Reserva de contingência | | | 498.000,00 | |
| 9.9.99.00.00 | Reserva de contingência | | 498.000,00 | | |
| 9.9.99.99.00 | Reserva de contingência | 10010000 | 498.000,00 | | |

TOTAL DA DESPESA | 75.735.200,00

11



PREFEITURA MUNICIPAL DE
CHAVES
PREFEITURA MUNICIPAL DE CHAVES
GABINETE DO PREFEITO

Lei Orçamentária Anual
Exercício Financeiro 2019

Demonstrativo de Funções,
Subfunções e Programas por
Projetos e Atividades

Anexo VII

11/21

Anexo 7, da Lei nº 4320, de 17/03/64. (Portaria SOF nº 8, de 04/02/85)
Em R\$ 1,00

PROGRAMA DE TRABALHO
DEMONSTRATIVO DE FUNÇÕES, SUBFUNÇÕES E PROGRAMAS
POR PROJETOS E ATIVIDADES

| CÓDIGO | ESPECIFICAÇÃO | PROJETOS | ATIVIDADES | TOTAL |
|-------------|---|--------------|---------------|---------------|
| 01 | Legislativa | 0,00 | 1.376.270,00 | 1.376.270,00 |
| 01 031 | Ação Legislativa | 0,00 | 1.376.270,00 | 1.376.270,00 |
| 01 031 0006 | Ação Legislativa | 0,00 | 1.376.270,00 | 1.376.270,00 |
| 04 | Administração | 1.719.000,00 | 6.909.195,00 | 8.628.195,00 |
| 04 061 | Ação Judiciária | 0,00 | 44.000,00 | 44.000,00 |
| 04 061 0010 | Administração Geral | 0,00 | 44.000,00 | 44.000,00 |
| 04 091 | Defesa da Ordem Jurídica | 0,00 | 196.000,00 | 196.000,00 |
| 04 091 0010 | Administração Geral | 0,00 | 196.000,00 | 196.000,00 |
| 04 122 | Administração Geral | 1.719.000,00 | 6.268.195,00 | 7.987.195,00 |
| 04 122 0010 | Administração Geral | 564.500,00 | 6.268.195,00 | 6.832.695,00 |
| 04 122 0473 | Difusão Cultural | 1.154.500,00 | 0,00 | 1.154.500,00 |
| 04 124 | Controle Interno | 0,00 | 58.000,00 | 58.000,00 |
| 04 124 0005 | Serviço de Divulgação Oficial | 0,00 | 58.000,00 | 58.000,00 |
| 04 128 | Formação de Recursos Humanos | 0,00 | 15.000,00 | 15.000,00 |
| 04 128 0066 | Treinamento e Capacitação de Recursos Humanos | 0,00 | 15.000,00 | 15.000,00 |
| 04 131 | Comunicação Social | 0,00 | 15.000,00 | 15.000,00 |
| 04 131 0005 | Serviço de Divulgação Oficial | 0,00 | 15.000,00 | 15.000,00 |
| 04 813 | Lazer | 0,00 | 313.000,00 | 313.000,00 |
| 04 813 0465 | Desporto e Lazer | 0,00 | 313.000,00 | 313.000,00 |
| 05 | Defesa Nacional | 0,00 | 4.000,00 | 4.000,00 |
| 05 127 | Ordenamento Territorial | 0,00 | 4.000,00 | 4.000,00 |
| 05 127 1015 | Gestão da Política de Meio Ambiente | 0,00 | 4.000,00 | 4.000,00 |
| 06 | Segurança Pública | 0,00 | 50.000,00 | 50.000,00 |
| 06 122 | Administração Geral | 0,00 | 30.000,00 | 30.000,00 |
| 06 122 0002 | Segurança Pública | 0,00 | 30.000,00 | 30.000,00 |
| 06 181 | Policimento | 0,00 | 20.000,00 | 20.000,00 |
| 06 181 0102 | Policimento Militar | 0,00 | 20.000,00 | 20.000,00 |
| 12 | Educação | 9.578.000,00 | 28.177.900,00 | 37.791.420,00 |
| 12 125 | Normalização e Fiscalização | 0,00 | 30.100,00 | 30.100,00 |
| 12 125 0010 | Administração Geral | 0,00 | 30.100,00 | 30.100,00 |
| 12 128 | Formação de Recursos Humanos | 0,00 | 14.400,00 | 14.400,00 |
| 12 128 0066 | Treinamento e Capacitação de Recursos Humanos | 0,00 | 14.400,00 | 14.400,00 |
| 12 306 | Alimentação e Nutrição | 0,00 | 482.065,00 | 482.065,00 |
| 12 306 0251 | Alimentação Escolar | 0,00 | 482.065,00 | 482.065,00 |
| 12 361 | Ensino Fundamental | 5.668.000,00 | 26.688.810,00 | 32.356.810,00 |
| 12 361 0010 | Administração Geral | 0,00 | 1.496.400,00 | 1.496.400,00 |
| 12 361 0026 | Alimentação Escolar | 0,00 | 7.000,00 | 7.000,00 |
| 12 361 0066 | Treinamento e Capacitação de Recursos Humanos | 0,00 | 93.000,00 | 93.000,00 |
| 12 361 0401 | Educação Fundamental | 5.668.000,00 | 21.219.800,00 | 26.887.800,00 |
| 12 361 0408 | Transporte Escolar Para o Ensino Fundamental | 0,00 | 3.872.610,00 | 3.872.610,00 |

- continua -

- continuação -

| | | | | |
|-------------|---|--------------|------------|--------------|
| 12 362 | Ensino Médio | 0,00 | 156.590,00 | 156.590,00 |
| 12 362 0026 | Alimentação Escolar | 0,00 | 35.000,00 | 35.000,00 |
| 12 362 0408 | Transporte Escolar Para o Ensino Fundamental | 0,00 | 121.590,00 | 121.590,00 |
| 12 365 | Educação Infantil | 3.910.000,00 | 618.500,00 | 4.528.500,00 |
| 12 365 0026 | Alimentação Escolar | 0,00 | 138.500,00 | 138.500,00 |
| 12 365 0450 | Educação Infantil | 3.910.000,00 | 480.000,00 | 4.390.000,00 |
| 12 366 | Educação de Jovens e Adultos | 0,00 | 187.435,00 | 187.435,00 |
| 12 366 0026 | Alimentação Escolar | 0,00 | 27.435,00 | 27.435,00 |
| 12 366 0460 | Ensino Supletivo e Educação de Jovens e Adultos | 0,00 | 160.000,00 | 160.000,00 |
| 12 843 | Serviço da Dívida Interna | 0,00 | 0,00 | 35.520,00 |
| 12 843 0000 | Encargos Especiais | 0,00 | 0,00 | 35.520,00 |
| 13 | Cultura | 56.000,00 | 0,00 | 56.000,00 |
| 13 392 | Difusão Cultural | 56.000,00 | 0,00 | 56.000,00 |
| 13 392 0473 | Difusão Cultural | 56.000,00 | 0,00 | 56.000,00 |
| 15 | Urbanismo | 4.084.000,00 | 218.000,00 | 4.302.000,00 |
| 15 422 | Direitos Individuais, Coletivos e Difuso | 5.000,00 | 0,00 | 5.000,00 |
| 15 422 0522 | Melhoria de Condições de Habitações Rurais | 5.000,00 | 0,00 | 5.000,00 |
| 15 451 | Infra Estrutura Urbana | 1.077.000,00 | 150.000,00 | 1.227.000,00 |
| 15 451 0010 | Administração Geral | 0,00 | 28.000,00 | 28.000,00 |
| 15 451 1008 | Gestão da Política de Desenvolvimento Urbano | 1.077.000,00 | 122.000,00 | 1.199.000,00 |
| 15 452 | Serviços Urbanos | 3.002.000,00 | 68.000,00 | 3.070.000,00 |
| 15 452 0010 | Administração Geral | 0,00 | 53.000,00 | 53.000,00 |
| 15 452 0522 | Melhoria de Condições de Habitações Rurais | 3.002.000,00 | 0,00 | 3.002.000,00 |
| 15 452 1008 | Gestão da Política de Desenvolvimento Urbano | 0,00 | 15.000,00 | 15.000,00 |
| 17 | Saneamento | 3.309.000,00 | 0,00 | 3.309.000,00 |
| 17 512 | Saneamento Básico Urbano | 3.309.000,00 | 0,00 | 3.309.000,00 |
| 17 512 0522 | Melhoria de Condições de Habitações Rurais | 3.309.000,00 | 0,00 | 3.309.000,00 |
| 18 | Gestão Ambiental | 15.000,00 | 76.000,00 | 91.000,00 |
| 18 122 | Administração Geral | 5.000,00 | 0,00 | 5.000,00 |
| 18 122 1015 | Gestão da Política de Meio Ambiente | 5.000,00 | 0,00 | 5.000,00 |
| 18 541 | Preservação e Conservação Ambiental | 5.000,00 | 65.000,00 | 70.000,00 |
| 18 541 0066 | Treinamento e Capacitação de Recursos Humanos | 0,00 | 30.500,00 | 30.500,00 |
| 18 541 1015 | Gestão da Política de Meio Ambiente | 5.000,00 | 34.500,00 | 39.500,00 |
| 18 542 | Controle Ambiental | 0,00 | 11.000,00 | 11.000,00 |
| 18 542 1015 | Gestão da Política de Meio Ambiente | 0,00 | 11.000,00 | 11.000,00 |
| 18 543 | Recuperação de Áreas Degradadas | 5.000,00 | 0,00 | 5.000,00 |
| 18 543 1015 | Gestão da Política de Meio Ambiente | 5.000,00 | 0,00 | 5.000,00 |
| 20 | Agricultura | 173.890,00 | 41.000,00 | 214.890,00 |
| 20 122 | Administração Geral | 106.890,00 | 0,00 | 106.890,00 |
| 20 122 0010 | Administração Geral | 106.890,00 | 0,00 | 106.890,00 |
| 20 605 | Abastecimento | 0,00 | 41.000,00 | 41.000,00 |
| 20 605 0645 | Amparo ao Pequeno Produtor Agrícola | 0,00 | 41.000,00 | 41.000,00 |
| 20 606 | Extensão Rural | 67.000,00 | 0,00 | 67.000,00 |
| 20 606 0645 | Amparo ao Pequeno Produtor Agrícola | 67.000,00 | 0,00 | 67.000,00 |
| 23 | Comércio e Serviços | 0,00 | 13.000,00 | 13.000,00 |
| 23 691 | Promoção Comercial | 0,00 | 13.000,00 | 13.000,00 |
| 23 691 0645 | Amparo ao Pequeno Produtor Agrícola | 0,00 | 13.000,00 | 13.000,00 |

- continua -

- continuação -

| | | | | |
|-------------|--|--------------|------------|--------------|
| 25 | Energia | 0,00 | 82.000,00 | 82.000,00 |
| 25 751 | Conservação de Energia | 0,00 | 41.000,00 | 41.000,00 |
| 25 751 1008 | Gestão da Política de Desenvolvimento Urbano | 0,00 | 41.000,00 | 41.000,00 |
| 25 752 | Energia Elétrica | 0,00 | 41.000,00 | 41.000,00 |
| 25 752 0721 | Manutenção do Sistema de Energia Elétrica | 0,00 | 41.000,00 | 41.000,00 |
| 27 | Desporto e Lazer | 2.564.000,00 | 3.000,00 | 2.567.000,00 |
| 27 812 | Desporto Comunitário | 2.564.000,00 | 0,00 | 2.564.000,00 |
| 27 812 0465 | Desporto e Lazer | 2.564.000,00 | 0,00 | 2.564.000,00 |
| 27 813 | Lazer | 0,00 | 3.000,00 | 3.000,00 |
| 27 813 0465 | Desporto e Lazer | 0,00 | 3.000,00 | 3.000,00 |
| 28 | Encargos Especiais | 0,00 | 0,00 | 890.000,00 |
| 28 843 | Serviço da Dívida Interna | 0,00 | 0,00 | 770.000,00 |
| 28 843 0000 | Encargos Especiais | 0,00 | 0,00 | 770.000,00 |
| 28 846 | Outros Encargos Especiais | 0,00 | 0,00 | 120.000,00 |
| 28 846 0000 | Encargos Especiais | 0,00 | 0,00 | 120.000,00 |
| 99 | Reserva de Contingência | 0,00 | 498.000,00 | 498.000,00 |
| 99 999 | Reserva de Contingência | 0,00 | 498.000,00 | 498.000,00 |
| 99 999 9999 | Reserva de Contingência | 0,00 | 498.000,00 | 498.000,00 |

TOTAL

21.498.890,00

37.448.365,00

59.872.775,00

21

Orçamento Seguridade social - Adendo VI

Anexo 7, da Lei nº 4320, de 17/03/64. (Portaria SOF nº 8, de 04/02/85)
Em R\$ 1,00

PROGRAMA DE TRABALHO
DEMONSTRATIVO DE FUNÇÕES, SUBFUNÇÕES E PROGRAMAS
POR PROJETOS E ATIVIDADES

| CÓDIGO | ESPECIFICAÇÃO | PROJETOS | ATIVIDADES | TOTAL |
|-------------|---|--------------|--------------|---------------|
| 08 | Assistência Social | 20.000,00 | 2.002.340,00 | 2.022.340,00 |
| 08 032 | Controle Externo | 0,00 | 30.000,00 | 30.000,00 |
| 08 032 0137 | Assistência Social Geral | 0,00 | 30.000,00 | 30.000,00 |
| 08 122 | Administração Geral | 20.000,00 | 1.287.140,00 | 1.307.140,00 |
| 08 122 0010 | Administração Geral | 0,00 | 1.287.140,00 | 1.287.140,00 |
| 08 122 0137 | Assistência Social Geral | 20.000,00 | 0,00 | 20.000,00 |
| 08 241 | Assistência ao Idoso | 0,00 | 5.000,00 | 5.000,00 |
| 08 241 0137 | Assistência Social Geral | 0,00 | 5.000,00 | 5.000,00 |
| 08 243 | Assistência à Criança e ao Adolescente | 0,00 | 208.000,00 | 208.000,00 |
| 08 243 0064 | Defesa dos Direitos da Criança e do Adolescente | 0,00 | 71.000,00 | 71.000,00 |
| 08 243 0132 | Erradicação do Trabalho Infantil | 0,00 | 4.000,00 | 4.000,00 |
| 08 243 0137 | Assistência Social Geral | 0,00 | 123.000,00 | 123.000,00 |
| 08 243 0140 | Defesa dos Direitos da Criança e do Adolescente | 0,00 | 10.000,00 | 10.000,00 |
| 08 244 | Assistência Comunitária | 0,00 | 472.200,00 | 472.200,00 |
| 08 244 0010 | Administração Geral | 0,00 | 13.000,00 | 13.000,00 |
| 08 244 0137 | Assistência Social Geral | 0,00 | 404.200,00 | 404.200,00 |
| 08 244 1002 | Gestão da Política de Assistência Social | 0,00 | 55.000,00 | 55.000,00 |
| 10 | Saúde | 6.548.708,00 | 7.291.377,00 | 13.840.085,00 |
| 10 122 | Administração Geral | 862.820,00 | 0,00 | 862.820,00 |
| 10 122 0010 | Administração Geral | 862.820,00 | 0,00 | 862.820,00 |
| 10 125 | Normalização e Fiscalização. | 0,00 | 5.800,00 | 5.800,00 |
| 10 125 0010 | Administração Geral | 0,00 | 5.800,00 | 5.800,00 |
| 10 131 | Comunicação Social | 0,00 | 5.800,00 | 5.800,00 |
| 10 131 0005 | Serviço de Divulgação Oficial | 0,00 | 5.800,00 | 5.800,00 |
| 10 301 | Atenção Básica | 5.685.888,00 | 6.615.056,00 | 12.300.944,00 |
| 10 301 0200 | Programa de Ações Básicas de Saúde | 5.685.888,00 | 6.615.056,00 | 12.300.944,00 |
| 10 304 | Vigilância Sanitária | 0,00 | 657.181,00 | 657.181,00 |
| 10 304 0235 | Vigilância Sanitária de Produtos e Serviços | 0,00 | 657.181,00 | 657.181,00 |
| 10 305 | Vigilância Epidemiológica | 0,00 | 7.540,00 | 7.540,00 |
| 10 305 0200 | Programa de Ações Básicas de Saúde | 0,00 | 7.540,00 | 7.540,00 |
| TOTAL | | 6.568.708,00 | 9.293.717,00 | 15.862.425,00 |

21



PREFEITURA MUNICIPAL DE
CHAVES
PREFEITURA MUNICIPAL DE CHAVES
GABINETE DO PREFEITO

**Lei Orçamentária Anual
Exercício Financeiro 2019**

**Demonstrativo de Funções,
Subfunções e Programas
Conforme Vínculo dos
Recursos
Anexo VIII**

R

Anexo 8, da Lei nº 4320, de 17/03/64. (Portaria SOF nº 8, de 04/02/85)
Em R\$ 1,00

PROGRAMA DE TRABALHO
DEMONSTRATIVO DE FUNÇÕES, SUBFUNÇÕES E PROGRAMAS
CONFORME O VÍNCULO DOS RECURSOS

| CÓDIGO | ESPECIFICAÇÃO | VINCULADOS | ORDINÁRIOS | TOTAL |
|-------------|---|---------------|--------------|---------------|
| 01 | Legislativa | 0,00 | 1.376.270,00 | 1.376.270,00 |
| 01 031 | Ação Legislativa | 0,00 | 1.376.270,00 | 1.376.270,00 |
| 01 031 0006 | Ação Legislativa | 0,00 | 1.376.270,00 | 1.376.270,00 |
| 04 | Administração | 2.099.000,00 | 6.529.195,00 | 8.628.195,00 |
| 04 061 | Ação Judiciária | 0,00 | 44.000,00 | 44.000,00 |
| 04 061 0010 | Administração Geral | 0,00 | 44.000,00 | 44.000,00 |
| 04 091 | Defesa da Ordem Jurídica | 32.000,00 | 164.000,00 | 196.000,00 |
| 04 091 0010 | Administração Geral | 32.000,00 | 164.000,00 | 196.000,00 |
| 04 122 | Administração Geral | 2.007.000,00 | 5.980.195,00 | 7.987.195,00 |
| 04 122 0010 | Administração Geral | 854.500,00 | 5.978.195,00 | 6.832.695,00 |
| 04 122 0473 | Difusão Cultural | 1.152.500,00 | 2.000,00 | 1.154.500,00 |
| 04 124 | Controle Interno | 0,00 | 58.000,00 | 58.000,00 |
| 04 124 0005 | Serviço de Divulgação Oficial | 0,00 | 58.000,00 | 58.000,00 |
| 04 128 | Formação de Recursos Humanos | 0,00 | 15.000,00 | 15.000,00 |
| 04 128 0066 | Treinamento e Capacitação de Recursos Humanos | 0,00 | 15.000,00 | 15.000,00 |
| 04 131 | Comunicação Social | 0,00 | 15.000,00 | 15.000,00 |
| 04 131 0005 | Serviço de Divulgação Oficial | 0,00 | 15.000,00 | 15.000,00 |
| 04 813 | Lazer | 60.000,00 | 253.000,00 | 313.000,00 |
| 04 813 0465 | Desporto e Lazer | 60.000,00 | 253.000,00 | 313.000,00 |
| 05 | Defesa Nacional | 0,00 | 4.000,00 | 4.000,00 |
| 05 127 | Ordenamento Territorial | 0,00 | 4.000,00 | 4.000,00 |
| 05 127 1015 | Gestão da Política de Meio Ambiente | 0,00 | 4.000,00 | 4.000,00 |
| 06 | Segurança Pública | 0,00 | 50.000,00 | 50.000,00 |
| 06 122 | Administração Geral | 0,00 | 30.000,00 | 30.000,00 |
| 06 122 0002 | Segurança Pública | 0,00 | 30.000,00 | 30.000,00 |
| 06 181 | Policiamento | 0,00 | 20.000,00 | 20.000,00 |
| 06 181 0102 | Policiamento Militar | 0,00 | 20.000,00 | 20.000,00 |
| 12 | Educação | 36.240.000,00 | 1.551.420,00 | 37.791.420,00 |
| 12 125 | Normalização e Fiscalização | 0,00 | 30.100,00 | 30.100,00 |
| 12 125 0010 | Administração Geral | 0,00 | 30.100,00 | 30.100,00 |
| 12 128 | Formação de Recursos Humanos | 0,00 | 14.400,00 | 14.400,00 |
| 12 128 0066 | Treinamento e Capacitação de Recursos Humanos | 0,00 | 14.400,00 | 14.400,00 |
| 12 306 | Alimentação e Nutrição | 477.065,00 | 5.000,00 | 482.065,00 |
| 12 306 0251 | Alimentação Escolar | 477.065,00 | 5.000,00 | 482.065,00 |
| 12 361 | Ensino Fundamental | 30.940.410,00 | 1.416.400,00 | 32.356.810,00 |
| 12 361 0010 | Administração Geral | 250.000,00 | 1.246.400,00 | 1.496.400,00 |
| 12 361 0026 | Alimentação Escolar | 2.000,00 | 5.000,00 | 7.000,00 |
| 12 361 0066 | Treinamento e Capacitação de Recursos Humanos | 93.000,00 | 0,00 | 93.000,00 |
| 12 361 0401 | Educação Fundamental | 26.792.800,00 | 95.000,00 | 26.887.800,00 |
| 12 361 0408 | Transporte Escolar Para o Ensino Fundamental | 3.802.610,00 | 70.000,00 | 3.872.610,00 |

- continua -

- continuação -

| | | | | |
|-------------|---|--------------|------------|--------------|
| 12 362 | Ensino Médio | 136.590,00 | 20.000,00 | 156.590,00 |
| 12 362 0026 | Alimentação Escolar | 25.000,00 | 10.000,00 | 35.000,00 |
| 12 362 0408 | Transporte Escolar Para o Ensino Fundamental | 111.590,00 | 10.000,00 | 121.590,00 |
| 12 365 | Educação Infantil | 4.503.500,00 | 25.000,00 | 4.528.500,00 |
| 12 365 0026 | Alimentação Escolar | 123.500,00 | 15.000,00 | 138.500,00 |
| 12 365 0450 | Educação Infantil | 4.380.000,00 | 10.000,00 | 4.390.000,00 |
| 12 366 | Educação de Jovens e Adultos | 182.435,00 | 5.000,00 | 187.435,00 |
| 12 366 0026 | Alimentação Escolar | 22.435,00 | 5.000,00 | 27.435,00 |
| 12 366 0460 | Ensino Supletivo e Educação de Jovens e Adultos | 160.000,00 | 0,00 | 160.000,00 |
| 12 843 | Serviço da Dívida Interna | 0,00 | 35.520,00 | 35.520,00 |
| 12 843 0000 | Encargos Especiais | 0,00 | 35.520,00 | 35.520,00 |
| 13 | Cultura | 0,00 | 56.000,00 | 56.000,00 |
| 13 392 | Difusão Cultural | 0,00 | 56.000,00 | 56.000,00 |
| 13 392 0473 | Difusão Cultural | 0,00 | 56.000,00 | 56.000,00 |
| 15 | Urbanismo | 4.226.000,00 | 76.000,00 | 4.302.000,00 |
| 15 422 | Direitos Individuais, Coletivos e Difuso | 0,00 | 5.000,00 | 5.000,00 |
| 15 422 0522 | Melhoria de Condições de Habitações Rurais | 0,00 | 5.000,00 | 5.000,00 |
| 15 451 | Infra Estrutura Urbana | 1.171.000,00 | 56.000,00 | 1.227.000,00 |
| 15 451 0010 | Administração Geral | 0,00 | 28.000,00 | 28.000,00 |
| 15 451 1008 | Gestão da Política de Desenvolvimento Urbano | 1.171.000,00 | 28.000,00 | 1.199.000,00 |
| 15 452 | Serviços Urbanos | 3.055.000,00 | 15.000,00 | 3.070.000,00 |
| 15 452 0010 | Administração Geral | 45.000,00 | 8.000,00 | 53.000,00 |
| 15 452 0522 | Melhoria de Condições de Habitações Rurais | 3.000.000,00 | 2.000,00 | 3.002.000,00 |
| 15 452 1008 | Gestão da Política de Desenvolvimento Urbano | 10.000,00 | 5.000,00 | 15.000,00 |
| 17 | Saneamento | 3.307.000,00 | 2.000,00 | 3.309.000,00 |
| 17 512 | Saneamento Básico Urbano | 3.307.000,00 | 2.000,00 | 3.309.000,00 |
| 17 512 0522 | Melhoria de Condições de Habitações Rurais | 3.307.000,00 | 2.000,00 | 3.309.000,00 |
| 18 | Gestão Ambiental | 33.000,00 | 58.000,00 | 91.000,00 |
| 18 122 | Administração Geral | 0,00 | 5.000,00 | 5.000,00 |
| 18 122 1015 | Gestão da Política de Meio Ambiente | 0,00 | 5.000,00 | 5.000,00 |
| 18 541 | Preservação e Conservação Ambiental | 30.000,00 | 40.000,00 | 70.000,00 |
| 18 541 0066 | Treinamento e Capacitação de Recursos Humanos | 20.500,00 | 10.000,00 | 30.500,00 |
| 18 541 1015 | Gestão da Política de Meio Ambiente | 9.500,00 | 30.000,00 | 39.500,00 |
| 18 542 | Controle Ambiental | 3.000,00 | 8.000,00 | 11.000,00 |
| 18 542 1015 | Gestão da Política de Meio Ambiente | 3.000,00 | 8.000,00 | 11.000,00 |
| 18 543 | Recuperação de Áreas Degradadas | 0,00 | 5.000,00 | 5.000,00 |
| 18 543 1015 | Gestão da Política de Meio Ambiente | 0,00 | 5.000,00 | 5.000,00 |
| 20 | Agricultura | 110.000,00 | 104.890,00 | 214.890,00 |
| 20 122 | Administração Geral | 70.000,00 | 36.890,00 | 106.890,00 |
| 20 122 0010 | Administração Geral | 70.000,00 | 36.890,00 | 106.890,00 |
| 20 605 | Abastecimento | 35.000,00 | 6.000,00 | 41.000,00 |
| 20 605 0645 | Amparo ao Pequeno Produtor Agrícola | 35.000,00 | 6.000,00 | 41.000,00 |
| 20 606 | Extensão Rural | 5.000,00 | 62.000,00 | 67.000,00 |
| 20 606 0645 | Amparo ao Pequeno Produtor Agrícola | 5.000,00 | 62.000,00 | 67.000,00 |
| 23 | Comércio e Serviços | 0,00 | 13.000,00 | 13.000,00 |
| 23 691 | Promocão Comercial | 0,00 | 13.000,00 | 13.000,00 |
| 23 691 0645 | Amparo ao Pequeno Produtor Agrícola | 0,00 | 13.000,00 | 13.000,00 |

- continua -

- continuação -

| | | | | |
|-------------|--|--------------|------------|--------------|
| 25 | Energia | 70.000,00 | 12.000,00 | 82.000,00 |
| 25 751 | Conservação de Energia | 35.000,00 | 6.000,00 | 41.000,00 |
| 25 751 1008 | Gestão da Política de Desenvolvimento Urbano | 35.000,00 | 6.000,00 | 41.000,00 |
| 25 752 | Energia Elétrica | 35.000,00 | 6.000,00 | 41.000,00 |
| 25 752 0721 | Manutenção do Sistema de Energia Elétrica | 35.000,00 | 6.000,00 | 41.000,00 |
| 27 | Desporto e Lazer | 2.563.000,00 | 4.000,00 | 2.567.000,00 |
| 27 812 | Desporto Comunitário | 2.563.000,00 | 1.000,00 | 2.564.000,00 |
| 27 812 0465 | Desporto e Lazer | 2.563.000,00 | 1.000,00 | 2.564.000,00 |
| 27 813 | Lazer | 0,00 | 3.000,00 | 3.000,00 |
| 27 813 0465 | Desporto e Lazer | 0,00 | 3.000,00 | 3.000,00 |
| 28 | Encargos Especiais | 0,00 | 890.000,00 | 890.000,00 |
| 28 843 | Serviço da Dívida Interna | 0,00 | 770.000,00 | 770.000,00 |
| 28 843 0000 | Encargos Especiais | 0,00 | 770.000,00 | 770.000,00 |
| 28 846 | Outros Encargos Especiais | 0,00 | 120.000,00 | 120.000,00 |
| 28 846 0000 | Encargos Especiais | 0,00 | 120.000,00 | 120.000,00 |
| 99 | Reserva de Contingência | 0,00 | 498.000,00 | 498.000,00 |
| 99 999 | Reserva de Contingência | 0,00 | 498.000,00 | 498.000,00 |
| 99 999 9999 | Reserva de Contingência | 0,00 | 498.000,00 | 498.000,00 |

TOTAL

48.648.000,00

11.224.775,00

59.872.775,00

1140

Orçamento Seguridade social - Adendo VII

Anexo 8, da Lei nº 4320, de 17/03/64. (Portaria SOF nº 8, de 04/02/85)
Em R\$ 1,00

PROGRAMA DE TRABALHO
DEMONSTRATIVO DE FUNÇÕES, SUBFUNÇÕES E PROGRAMAS
CONFORME O VÍNCULO DOS RECURSOS

| CODIGO | ESPECIFICAÇÃO | VINCULADOS | ORDINÁRIOS | TOTAL |
|-------------|---|---------------|--------------|---------------|
| 08 | Assistência Social | 638.000,00 | 1.384.340,00 | 2.022.340,00 |
| 08 032 | Controle Externo | 15.000,00 | 15.000,00 | 30.000,00 |
| 08 032 0137 | Assistência Social Geral | 15.000,00 | 15.000,00 | 30.000,00 |
| 08 122 | Administração Geral | 121.000,00 | 1.186.140,00 | 1.307.140,00 |
| 08 122 0010 | Administração Geral | 121.000,00 | 1.166.140,00 | 1.287.140,00 |
| 08 122 0137 | Assistência Social Geral | 0,00 | 20.000,00 | 20.000,00 |
| 08 241 | Assistência ao Idoso | 0,00 | 5.000,00 | 5.000,00 |
| 08 241 0137 | Assistência Social Geral | 0,00 | 5.000,00 | 5.000,00 |
| 08 243 | Assistência à Criança e ao Adolescente | 114.000,00 | 94.000,00 | 208.000,00 |
| 08 243 0064 | Defesa dos Direitos da Criança e do Adolescente | 0,00 | 71.000,00 | 71.000,00 |
| 08 243 0132 | Erradicação do Trabalho Infantil | 0,00 | 4.000,00 | 4.000,00 |
| 08 243 0137 | Assistência Social Geral | 114.000,00 | 9.000,00 | 123.000,00 |
| 08 243 0140 | Defesa dos Direitos da Criança e do Adolescente | 0,00 | 10.000,00 | 10.000,00 |
| 08 244 | Assistência Comunitária | 388.000,00 | 84.200,00 | 472.200,00 |
| 08 244 0010 | Administração Geral | 0,00 | 13.000,00 | 13.000,00 |
| 08 244 0137 | Assistência Social Geral | 340.000,00 | 64.200,00 | 404.200,00 |
| 08 244 1002 | Gestão da Política de Assistência Social | 48.000,00 | 7.000,00 | 55.000,00 |
| 10 | Saúde | 10.455.800,00 | 3.384.285,00 | 13.840.085,00 |
| 10 122 | Administração Geral | 754.820,00 | 108.000,00 | 862.820,00 |
| 10 122 0010 | Administração Geral | 754.820,00 | 108.000,00 | 862.820,00 |
| 10 125 | Normalização e Fiscalização | 0,00 | 5.800,00 | 5.800,00 |
| 10 125 0010 | Administração Geral | 0,00 | 5.800,00 | 5.800,00 |
| 10 131 | Comunicação Social | 0,00 | 5.800,00 | 5.800,00 |
| 10 131 0005 | Serviço de Divulgação Oficial | 0,00 | 5.800,00 | 5.800,00 |
| 10 301 | Atenção Básica | 9.431.220,00 | 2.869.724,00 | 12.300.944,00 |
| 10 301 0200 | Programa de Ações Básicas de Saúde | 9.431.220,00 | 2.869.724,00 | 12.300.944,00 |
| 10 304 | Vigilância Sanitária | 269.760,00 | 387.421,00 | 657.181,00 |
| 10 304 0235 | Vigilância Sanitária de Produtos e Serviços | 269.760,00 | 387.421,00 | 657.181,00 |
| 10 305 | Vigilância Epidemiológica | 0,00 | 7.540,00 | 7.540,00 |
| 10 305 0200 | Programa de Ações Básicas de Saúde | 0,00 | 7.540,00 | 7.540,00 |
| TOTAL | | 11.093.800,00 | 4.768.625,00 | 15.862.425,00 |

2011



PREFEITURA MUNICIPAL DE
CHAVES
PREFEITURA MUNICIPAL DE CHAVES
GABINETE DO PREFEITO

**Lei Orçamentária Anual
Exercício Financeiro 2019**

**Demonstrativo das Despesas
por Órgão e Funções**

Anexo IX

190

Governo Municipal de Chaves

Consolidado

Anexo 9, da Lei nº 4320, de 17/03/64. (Portaria SOF nº 8, de 04/02/85)

Em R\$ 1,00

ORÇAMENTO PROGRAMA PARA 2019

Adendo VIII

DEMONSTRATIVO DA DESPESA POR ÓRGÃOS E FUNÇÕES

| ÓRGÃOS | FUNÇÕES | Legislativa | Judiciária | Essencial à Justiça |
|--------------|--|---------------------|-------------|---------------------|
| 0101 | Câmara Municipal de Chaves | 1.376.270,00 | 0,00 | 0,00 |
| 1007 | Gabinete do Prefeito | 0,00 | 0,00 | 0,00 |
| 1008 | Secretaria Municipal de Administração | 0,00 | 0,00 | 0,00 |
| 1009 | Secretaria Municipal de Finanças | 0,00 | 0,00 | 0,00 |
| 1010 | Sec. Mun. Desenvolvimento e Agricultura | 0,00 | 0,00 | 0,00 |
| 1011 | Sec. Mun. Cultura, Desporto e Turismo | 0,00 | 0,00 | 0,00 |
| 1012 | Sec. Mun. Inf. Est. Transp. Ser. Urbanos | 0,00 | 0,00 | 0,00 |
| 1013 | Secretaria Municipal de Meio Ambiente | 0,00 | 0,00 | 0,00 |
| 1014 | Procuradoria Geral do Município | 0,00 | 0,00 | 0,00 |
| 1015 | Controladoria Geral do Município | 0,00 | 0,00 | 0,00 |
| 1099 | Reserva de Contingência | 0,00 | 0,00 | 0,00 |
| 1203 | Fundeb | 0,00 | 0,00 | 0,00 |
| 1502 | Fundo Municipal de Educação | 0,00 | 0,00 | 0,00 |
| 2004 | Fundo Municipal de Saúde | 0,00 | 0,00 | 0,00 |
| 2105 | Fundo Municipal de Assistência Social | 0,00 | 0,00 | 0,00 |
| 2206 | Fundo Mun. Dir. da Criança e Adolescente | 0,00 | 0,00 | 0,00 |
| TOTAL | | 1.376.270,00 | 0,00 | 0,00 |

R

Governo Municipal de Chaves

Consolidado

Anexo 9, da Lei nº 4320, de 17/03/64. (Portaria SOF nº 8, de 04/02/85)

Em R\$ 1,00

ORÇAMENTO PROGRAMA PARA 2019

Adendo VIII

DEMONSTRATIVO DA DESPESA POR ÓRGÃOS E FUNÇÕES

| ÓRGÃOS | FUNÇÕES | Administração | Defesa Nacional | Segurança Pública |
|--------------|--|---------------------|-----------------|-------------------|
| 0101 | Câmara Municipal de Chaves | 0,00 | 0,00 | 0,00 |
| 1007 | Gabinete do Prefeito | 991.000,00 | 0,00 | 0,00 |
| 1008 | Secretaria Municipal de Administração | 1.663.977,00 | 0,00 | 50.000,00 |
| 1009 | Secretaria Municipal de Finanças | 562.000,00 | 0,00 | 0,00 |
| 1010 | Sec. Mun. Desenvolvimento e Agricultura | 464.742,00 | 0,00 | 0,00 |
| 1011 | Sec. Mun. Cultura, Desporto e Turismo | 313.000,00 | 0,00 | 0,00 |
| 1012 | Sec. Mun. Inf. Est. Transp. Ser. Urbanos | 4.003.176,00 | 0,00 | 0,00 |
| 1013 | Secretaria Municipal de Meio Ambiente | 332.300,00 | 4.000,00 | 0,00 |
| 1014 | Procuradoria Geral do Município | 240.000,00 | 0,00 | 0,00 |
| 1015 | Controladoria Geral do Município | 58.000,00 | 0,00 | 0,00 |
| 1099 | Reserva de Contingência | 0,00 | 0,00 | 0,00 |
| 1203 | Fundeb | 0,00 | 0,00 | 0,00 |
| 1502 | Fundo Municipal de Educação | 0,00 | 0,00 | 0,00 |
| 2004 | Fundo Municipal de Saúde | 0,00 | 0,00 | 0,00 |
| 2105 | Fundo Municipal de Assistência Social | 0,00 | 0,00 | 0,00 |
| 2206 | Fundo Mun. Dir. da Criança e Adolescente | 0,00 | 0,00 | 0,00 |
| TOTAL | | 8.628.195,00 | 4.000,00 | 50.000,00 |

Handwritten mark

Governo Municipal de Chaves
Consolidado

Anexo 9, da Lei nº 4320, de 17/03/64. (Portaria SOF nº 8, de 04/02/85)
Em R\$ 1,00

ORÇAMENTO PROGRAMA PARA 2019
Adendo VIII

DEMONSTRATIVO DA DESPESA POR ÓRGÃOS E FUNÇÕES

| ÓRGÃOS | FUNÇÕES | Relações Exteriores | Assistência Social | Previdência Social |
|--------|--|---------------------|--------------------|--------------------|
| 0101 | Câmara Municipal de Chaves | 0,00 | 0,00 | 0,00 |
| 1007 | Gabinete do Prefeito | 0,00 | 0,00 | 0,00 |
| 1008 | Secretaria Municipal de Administração | 0,00 | 20.000,00 | 0,00 |
| 1009 | Secretaria Municipal de Finanças | 0,00 | 0,00 | 0,00 |
| 1010 | Sec. Mun. Desenvolvimento e Agricultura | 0,00 | 0,00 | 0,00 |
| 1011 | Sec. Mun. Cultura, Desporto e Turismo | 0,00 | 0,00 | 0,00 |
| 1012 | Sec. Mun. Inf. Est. Transp. Ser. Urbanos | 0,00 | 0,00 | 0,00 |
| 1013 | Secretaria Municipal de Meio Ambiente | 0,00 | 0,00 | 0,00 |
| 1014 | Procuradoria Geral do Município | 0,00 | 0,00 | 0,00 |
| 1015 | Controladoria Geral do Município | 0,00 | 0,00 | 0,00 |
| 1099 | Reserva de Contingência | 0,00 | 0,00 | 0,00 |
| 1203 | Fundeb | 0,00 | 0,00 | 0,00 |
| 1502 | Fundo Municipal de Educação | 0,00 | 0,00 | 0,00 |
| 2004 | Fundo Municipal de Saúde | 0,00 | 0,00 | 0,00 |
| 2105 | Fundo Municipal de Assistência Social | 0,00 | 1.921.340,00 | 0,00 |
| 2206 | Fundo Mun. Dir. da Criança e Adolescente | 0,00 | 81.000,00 | 0,00 |
| TOTAL | | 0,00 | 2.022.340,00 | 0,00 |

Governo Municipal de Chaves

Consolidado

Anexo 9, da Lei nº 4320, de 17/03/64. (Portaria SOF nº 8, de 04/02/85)

Em R\$ 1,00

ORÇAMENTO PROGRAMA PARA 2019

Adendo VIII

DEMONSTRATIVO DA DESPESA POR ÓRGÃOS E FUNÇÕES

| ÓRGÃOS | FUNÇÕES | Saúde | Trabalho | Educação |
|--------------|--|----------------------|-------------|----------------------|
| 0101 | Câmara Municipal de Chaves | 0,00 | 0,00 | 0,00 |
| 1007 | Gabinete do Prefeito | 0,00 | 0,00 | 0,00 |
| 1008 | Secretaria Municipal de Administração | 0,00 | 0,00 | 0,00 |
| 1009 | Secretaria Municipal de Finanças | 0,00 | 0,00 | 0,00 |
| 1010 | Sec. Mun. Desenvolvimento e Agricultura | 0,00 | 0,00 | 0,00 |
| 1011 | Sec. Mun. Cultura, Desporto e Turismo | 0,00 | 0,00 | 0,00 |
| 1012 | Sec. Mun. Inf. Est. Transp. Ser. Urbanos | 0,00 | 0,00 | 0,00 |
| 1013 | Secretaria Municipal de Meio Ambiente | 0,00 | 0,00 | 0,00 |
| 1014 | Procuradoria Geral do Município | 0,00 | 0,00 | 0,00 |
| 1015 | Controladoria Geral do Município | 0,00 | 0,00 | 0,00 |
| 1099 | Reserva de Contingência | 0,00 | 0,00 | 0,00 |
| 1203 | Fundeb | 0,00 | 0,00 | 24.750.000,00 |
| 1502 | Fundo Municipal de Educação | 0,00 | 0,00 | 13.041.420,00 |
| 2004 | Fundo Municipal de Saúde | 13.840.085,00 | 0,00 | 0,00 |
| 2105 | Fundo Municipal de Assistência Social | 0,00 | 0,00 | 0,00 |
| 2206 | Fundo Mun. Dir. da Criança e Adolescente | 0,00 | 0,00 | 0,00 |
| TOTAL | | 13.840.085,00 | 0,00 | 37.791.420,00 |

R

Governo Municipal de Chaves

Consolidado

Anexo 9, da Lei nº 4320, de 17/03/64. (Portaria SOF nº 8, de 04/02/85)

Em R\$ 1,00

ORÇAMENTO PROGRAMA PARA 2019

Adendo VIII

DEMONSTRATIVO DA DESPESA POR ÓRGÃOS E FUNÇÕES

| ÓRGÃOS | FUNÇÕES | Cultura | Direito da Cidadania | Urbanismo |
|--------|--|-----------|----------------------|--------------|
| 0101 | Câmara Municipal de Chaves | 0,00 | 0,00 | 0,00 |
| 1007 | Gabinete do Prefeito | 0,00 | 0,00 | 0,00 |
| 1008 | Secretaria Municipal de Administração | 0,00 | 0,00 | 0,00 |
| 1009 | Secretaria Municipal de Finanças | 0,00 | 0,00 | 0,00 |
| 1010 | Sec. Mun. Desenvolvimento e Agricultura | 0,00 | 0,00 | 0,00 |
| 1011 | Sec. Mun. Cultura, Desporto e Turismo | 56.000,00 | 0,00 | 0,00 |
| 1012 | Sec. Mun. Inf. Est. Transp. Ser. Urbanos | 0,00 | 0,00 | 4.302.000,00 |
| 1013 | Secretaria Municipal de Meio Ambiente | 0,00 | 0,00 | 0,00 |
| 1014 | Procuradoria Geral do Município | 0,00 | 0,00 | 0,00 |
| 1015 | Controladoria Geral do Município | 0,00 | 0,00 | 0,00 |
| 1099 | Reserva de Contingência | 0,00 | 0,00 | 0,00 |
| 1203 | Fundeb | 0,00 | 0,00 | 0,00 |
| 1502 | Fundo Municipal de Educação | 0,00 | 0,00 | 0,00 |
| 2004 | Fundo Municipal de Saúde | 0,00 | 0,00 | 0,00 |
| 2105 | Fundo Municipal de Assistência Social | 0,00 | 0,00 | 0,00 |
| 2206 | Fundo Mun. Dir. da Criança e Adolescente | 0,00 | 0,00 | 0,00 |
| TOTAL | | 56.000,00 | 0,00 | 4.302.000,00 |

Governo Municipal de Chaves

Consolidado

Anexo 9, da Lei nº 4320, de 17/03/64. (Portaria SOF nº 8, de 04/02/85)

Em R\$ 1,00

ORÇAMENTO PROGRAMA PARA 2019

Adendo VIII

DEMONSTRATIVO DA DESPESA POR ÓRGÃOS E FUNÇÕES

| ÓRGÃOS | FUNÇÕES | Habitação | Saneamento | Gestão Ambiental |
|--------|--|-----------|--------------|------------------|
| 0101 | Câmara Municipal de Chaves | 0,00 | 0,00 | 0,00 |
| 1007 | Gabinete do Prefeito | 0,00 | 0,00 | 0,00 |
| 1008 | Secretaria Municipal de Administração | 0,00 | 0,00 | 0,00 |
| 1009 | Secretaria Municipal de Finanças | 0,00 | 0,00 | 0,00 |
| 1010 | Sec. Mun. Desenvolvimento e Agricultura | 0,00 | 0,00 | 0,00 |
| 1011 | Sec. Mun. Cultura, Desporto e Turismo | 0,00 | 0,00 | 0,00 |
| 1012 | Sec. Mun. Inf. Est. Transp. Ser. Urbanos | 0,00 | 3.309.000,00 | 0,00 |
| 1013 | Secretaria Municipal de Meio Ambiente | 0,00 | 0,00 | 91.000,00 |
| 1014 | Procuradoria Geral do Município | 0,00 | 0,00 | 0,00 |
| 1015 | Controladoria Geral do Município | 0,00 | 0,00 | 0,00 |
| 1099 | Reserva de Contingência | 0,00 | 0,00 | 0,00 |
| 1203 | Fundeb | 0,00 | 0,00 | 0,00 |
| 1502 | Fundo Municipal de Educação | 0,00 | 0,00 | 0,00 |
| 2004 | Fundo Municipal de Saúde | 0,00 | 0,00 | 0,00 |
| 2105 | Fundo Municipal de Assistência Social | 0,00 | 0,00 | 0,00 |
| 2206 | Fundo Mun. Dir. da Criança e Adolescente | 0,00 | 0,00 | 0,00 |
| TOTAL | | 0,00 | 3.309.000,00 | 91.000,00 |

Governo Municipal de Chaves

Consolidado

Anexo 9, da Lei nº 4320, de 17/03/64. (Portaria SOF nº 8, de 04/02/85)

Em R\$ 1,00

ORÇAMENTO PROGRAMA PARA 2019

Adendo VIII

DEMONSTRATIVO DA DESPESA POR ÓRGÃOS E FUNÇÕES

| ÓRGÃOS | FUNÇÕES | Ciência e Tecnologia | Agricultura | Organização Agrária |
|--------|--|----------------------|-------------|---------------------|
| 0101 | Câmara Municipal de Chaves | 0,00 | 0,00 | 0,00 |
| 1007 | Gabinete do Prefeito | 0,00 | 0,00 | 0,00 |
| 1008 | Secretaria Municipal de Administração | 0,00 | 0,00 | 0,00 |
| 1009 | Secretaria Municipal de Finanças | 0,00 | 0,00 | 0,00 |
| 1010 | Sec. Mun. Desenvolvimento e Agricultura | 0,00 | 214.890,00 | 0,00 |
| 1011 | Sec. Mun. Cultura, Desporto e Turismo | 0,00 | 0,00 | 0,00 |
| 1012 | Sec. Mun. Inf. Est. Transp. Ser. Urbanos | 0,00 | 0,00 | 0,00 |
| 1013 | Secretaria Municipal de Meio Ambiente | 0,00 | 0,00 | 0,00 |
| 1014 | Procuradoria Geral do Município | 0,00 | 0,00 | 0,00 |
| 1015 | Controladoria Geral do Município | 0,00 | 0,00 | 0,00 |
| 1099 | Reserva de Contingência | 0,00 | 0,00 | 0,00 |
| 1203 | Fundeb | 0,00 | 0,00 | 0,00 |
| 1502 | Fundo Municipal de Educação | 0,00 | 0,00 | 0,00 |
| 2004 | Fundo Municipal de Saúde | 0,00 | 0,00 | 0,00 |
| 2105 | Fundo Municipal de Assistência Social | 0,00 | 0,00 | 0,00 |
| 2206 | Fundo Mun. Dir. da Criança e Adolescente | 0,00 | 0,00 | 0,00 |
| TOTAL | | 0,00 | 214.890,00 | 0,00 |

211

Governo Municipal de Chaves

Consolidado

Anexo 9, da Lei nº 4320, de 17/03/64. (Portaria SOF nº 8, de 04/02/85)

Em R\$ 1,00

ORÇAMENTO PROGRAMA PARA 2019

Adendo VIII

DEMONSTRATIVO DA DESPESA POR ÓRGÃOS E FUNÇÕES

| ÓRGÃOS | FUNÇÕES | Indústria | Comércio e Serviços | Comunicações |
|--------|--|-----------|---------------------|--------------|
| 0101 | Câmara Municipal de Chaves | 0,00 | 0,00 | 0,00 |
| 1007 | Gabinete do Prefeito | 0,00 | 0,00 | 0,00 |
| 1008 | Secretaria Municipal de Administração | 0,00 | 0,00 | 0,00 |
| 1009 | Secretaria Municipal de Finanças | 0,00 | 13.000,00 | 0,00 |
| 1010 | Sec. Mun. Desenvolvimento e Agricultura | 0,00 | 0,00 | 0,00 |
| 1011 | Sec. Mun. Cultura, Desporto e Turismo | 0,00 | 0,00 | 0,00 |
| 1012 | Sec. Mun. Inf. Est. Transp. Ser. Urbanos | 0,00 | 0,00 | 0,00 |
| 1013 | Secretaria Municipal de Meio Ambiente | 0,00 | 0,00 | 0,00 |
| 1014 | Procuradoria Geral do Município | 0,00 | 0,00 | 0,00 |
| 1015 | Controladoria Geral do Município | 0,00 | 0,00 | 0,00 |
| 1099 | Reserva de Contingência | 0,00 | 0,00 | 0,00 |
| 1203 | Fundeb | 0,00 | 0,00 | 0,00 |
| 1502 | Fundo Municipal de Educação | 0,00 | 0,00 | 0,00 |
| 2004 | Fundo Municipal de Saúde | 0,00 | 0,00 | 0,00 |
| 2105 | Fundo Municipal de Assistência Social | 0,00 | 0,00 | 0,00 |
| 2206 | Fundo Mun. Dir. da Criança e Adolescente | 0,00 | 0,00 | 0,00 |
| TOTAL | | 0,00 | 13.000,00 | 0,00 |

R

Governo Municipal de Chaves

Consolidado

Anexo 9, da Lei nº 4320, de 17/03/64. (Portaria SOF nº 8, de 04/02/85)

Em R\$ 1,00

ORÇAMENTO PROGRAMA PARA 2019

Adendo VIII

DEMONSTRATIVO DA DESPESA POR ÓRGÃOS E FUNÇÕES

| ÓRGÃOS | FUNÇÕES | Energia | Transporte | Desporto e Lazer |
|--------|--|-----------|------------|------------------|
| 0101 | Câmara Municipal de Chaves | 0,00 | 0,00 | 0,00 |
| 1007 | Gabinete do Prefeito | 0,00 | 0,00 | 0,00 |
| 1008 | Secretaria Municipal de Administração | 0,00 | 0,00 | 0,00 |
| 1009 | Secretaria Municipal de Finanças | 0,00 | 0,00 | 0,00 |
| 1010 | Sec. Mun. Desenvolvimento e Agricultura | 0,00 | 0,00 | 0,00 |
| 1011 | Sec. Mun. Cultura, Desporto e Turismo | 0,00 | 0,00 | 0,00 |
| 1012 | Sec. Mun. Inf. Est. Transp. Ser. Urbanos | 82.000,00 | 0,00 | 2.567.000,00 |
| 1013 | Secretaria Municipal de Meio Ambiente | 0,00 | 0,00 | 0,00 |
| 1014 | Procuradoria Geral do Município | 0,00 | 0,00 | 0,00 |
| 1015 | Controladoria Geral do Município | 0,00 | 0,00 | 0,00 |
| 1099 | Reserva de Contingência | 0,00 | 0,00 | 0,00 |
| 1203 | Fundeb | 0,00 | 0,00 | 0,00 |
| 1502 | Fundo Municipal de Educação | 0,00 | 0,00 | 0,00 |
| 2004 | Fundo Municipal de Saúde | 0,00 | 0,00 | 0,00 |
| 2105 | Fundo Municipal de Assistência Social | 0,00 | 0,00 | 0,00 |
| 2206 | Fundo Mun. Dir. da Criança e Adolescente | 0,00 | 0,00 | 0,00 |
| TOTAL | | 82.000,00 | 0,00 | 2.567.000,00 |

BR

Governo Municipal de Chaves
Consolidado

Anexo 9, da Lei nº 4320, de 17/03/64. (Portaria SOF nº 8, de 04/02/85)
Em R\$ 1,00

ORÇAMENTO PROGRAMA PARA 2019
Adendo VIII

DEMONSTRATIVO DA DESPESA POR ÓRGÃOS E FUNÇÕES

| ÓRGÃOS | FUNÇÕES | Encargos Especiais | Reserva de Contingência | TOTAL |
|--------|--|--------------------|-------------------------|---------------|
| 0101 | Câmara Municipal de Chaves | 0,00 | 0,00 | 1.376.270,00 |
| 1007 | Gabinete do Prefeito | 0,00 | 0,00 | 991.000,00 |
| 1008 | Secretaria Municipal de Administração | 0,00 | 0,00 | 1.746.977,00 |
| 1009 | Secretaria Municipal de Finanças | 890.000,00 | 0,00 | 1.452.000,00 |
| 1010 | Sec. Mun. Desenvolvimento e Agricultura | 0,00 | 0,00 | 679.632,00 |
| 1011 | Sec. Mun. Cultura, Desporto e Turismo | 0,00 | 0,00 | 2.936.000,00 |
| 1012 | Sec. Mun. Inf. Est. Transp. Ser. Urbanos | 0,00 | 0,00 | 11.696.176,00 |
| 1013 | Secretaria Municipal de Meio Ambiente | 0,00 | 0,00 | 427.300,00 |
| 1014 | Procuradoria Geral do Município | 0,00 | 0,00 | 240.000,00 |
| 1015 | Controladoria Geral do Município | 0,00 | 0,00 | 58.000,00 |
| 1099 | Reserva de Contingência | 0,00 | 498.000,00 | 498.000,00 |
| 1203 | Fundeb | 0,00 | 0,00 | 24.750.000,00 |
| 1502 | Fundo Municipal de Educação | 0,00 | 0,00 | 13.041.420,00 |
| 2004 | Fundo Municipal de Saúde | 0,00 | 0,00 | 13.840.085,00 |
| 2105 | Fundo Municipal de Assistência Social | 0,00 | 0,00 | 1.921.340,00 |
| 2206 | Fundo Mun. Dir. da Criança e Adolescente | 0,00 | 0,00 | 81.000,00 |
| TOTAL | | 890.000,00 | 498.000,00 | 75.735.200,00 |

12/11



PREFEITURA MUNICIPAL DE
CHAVES
PREFEITURA MUNICIPAL DE CHAVES
GABINETE DO PREFEITO

Lei Orçamentária Anual
Exercício Financeiro 2019

Detalhamento das Despesas

R



PREFEITURA MUNICIPAL DE
CHAVES
PREFEITURA MUNICIPAL DE CHAVES
GABINETE DO PREFEITO

Lei Orçamentária Anual
Exercício Financeiro 2019

Gabinete do Prefeito

ORGÃO.....: 10 Prefeitura Municipal de Chaves
 UNIDADE ORÇAMENTÁRIA.: 1007 Gabinete do Prefeito

DETALHAMENTO
 DA DESPESA

| CÓDIGO | ESPECIFICAÇÃO | FT | DESDOBRAMENTO | ELEMENTO | CAT. ECONÔMICA |
|-------------------|---|----------------|---------------|------------|----------------|
| 04 122 0010 2.055 | Manutenção da Residência Oficial | | | | |
| 3.0.00.00.00 | Despesas correntes | | | | 15.000,00 |
| 3.3.00.00.00 | Outras despesas correntes | | | 15.000,00 | |
| 3.3.90.00.00 | Aplicações diretas | | 15.000,00 | | |
| 3.3.90.30.00 | Material de consumo | | 1.000,00 | | |
| | | Fonte 10010000 | 1.000,00 | | |
| 3.3.90.36.00 | Outros serv. de terceiros pessoa física | | 1.000,00 | | |
| | | Fonte 10010000 | 1.000,00 | | |
| 3.3.90.39.00 | Outros serv. de terc. pessoa jurídica | | 13.000,00 | | |
| | | Fonte 10010000 | 13.000,00 | | |
| | TOTAL DA ATIVIDADE | | - | - | 15.000,00 |
| 04 122 0010 2.056 | Manutenção das Atividades do Gabinete do Prefeito | | | | |
| 3.0.00.00.00 | Despesas correntes | | | | 951.000,00 |
| 3.1.00.00.00 | Pessoal e encargos sociais | | | 720.000,00 | |
| 3.1.90.00.00 | Aplicações diretas | | 720.000,00 | | |
| 3.1.90.04.00 | Contratação por tempo determinado | | 70.000,00 | | |
| | | Fonte 10010000 | 70.000,00 | | |
| 3.1.90.11.00 | Vencimentos e vant. fixas pessoal civil | | 500.000,00 | | |
| | | Fonte 10010000 | 500.000,00 | | |
| 3.1.90.13.00 | Obrigações patronais | | 140.000,00 | | |
| | | Fonte 10010000 | 140.000,00 | | |
| 3.1.90.16.00 | Outras desp. variáveis pessoal civil | | 1.000,00 | | |
| | | Fonte 10010000 | 1.000,00 | | |
| 3.1.90.92.00 | Despesas de exercícios anteriores | | 9.000,00 | | |
| | | Fonte 10010000 | 9.000,00 | | |
| 3.3.00.00.00 | Outras despesas correntes | | | 231.000,00 | |
| 3.3.90.00.00 | Aplicações diretas | | 231.000,00 | | |
| 3.3.90.14.00 | Diárias - civil | | 10.000,00 | | |
| | | Fonte 10010000 | 10.000,00 | | |
| 3.3.90.30.00 | Material de consumo | | 31.000,00 | | |
| | | Fonte 10010000 | 31.000,00 | | |
| 3.3.90.33.00 | Passagens e despesas com locomoção | | 10.000,00 | | |
| | | Fonte 10010000 | 10.000,00 | | |
| 3.3.90.35.00 | Serviços de consultoria | | 30.000,00 | | |
| | | Fonte 10010000 | 30.000,00 | | |
| 3.3.90.36.00 | Outros serv. de terceiros pessoa física | | 30.000,00 | | |
| | | Fonte 10010000 | 30.000,00 | | |
| 3.3.90.37.00 | Locação de mão de obra | | 100.000,00 | | |
| | | Fonte 10010000 | 100.000,00 | | |
| 3.3.90.39.00 | Outros serv. de terc. pessoa jurídica | | 10.000,00 | | |
| | | Fonte 10010000 | 10.000,00 | | |

- continua -

- continuação -

| | | | | | |
|-------------------------------|---|----------------|-----------|-----------|------------|
| 3.3.90.92.00 | Despesas de exercicios anteriores | | 10.000,00 | | |
| | | Fonte 10010000 | 10.000,00 | | |
| 4.0.00.00.00 | Despesas de capital | | | | 10.000,00 |
| 4.4.00.00.00 | Investimentos | | | 10.000,00 | |
| 4.4.90.00.00 | Aplicações diretas | | 10.000,00 | | |
| 4.4.90.52.00 | Equipamentos e material permanente | | 10.000,00 | | |
| | | Fonte 10010000 | 10.000,00 | | |
| TOTAL DA ATIVIDADE | | | - | - | 961.000,00 |
| 04 131 0005 2.057 | Encargos com Publicidade da Administração | | | | |
| 3.0.00.00.00 | Despesas correntes | | | | 15.000,00 |
| 3.3.00.00.00 | Outras despesas correntes | | | 15.000,00 | |
| 3.3.90.00.00 | Aplicações diretas | | 15.000,00 | | |
| 3.3.90.30.00 | Material de consumo | | 5.000,00 | | |
| | | Fonte 10010000 | 5.000,00 | | |
| 3.3.90.36.00 | Outros serv. de terceiros pessoa fisica | | 5.000,00 | | |
| | | Fonte 10010000 | 5.000,00 | | |
| 3.3.90.39.00 | Outros serv. de terc. pessoa juridica | | 5.000,00 | | |
| | | Fonte 10010000 | 5.000,00 | | |
| TOTAL DA ATIVIDADE | | | - | - | 15.000,00 |
| TOTAL DA UNIDADE ORÇAMENTÁRIA | | | | | 991.000,00 |



PREFEITURA MUNICIPAL DE
CHAVES
PREFEITURA MUNICIPAL DE CHAVES
GABINETE DO PREFEITO

Lei Orçamentária Anual
Exercício Financeiro 2019

Secretaria Municipal de
Administração 

Governo Municipal de Chaves
Prefeitura Municipal de Chaves

ORÇAMENTO PROGRAMA PARA 2019
 Em R\$ 1,00

ORGÃO.....: 10 Prefeitura Municipal de Chaves
 UNIDADE ORÇAMENTÁRIA.: 1008 Secretaria Municipal de Administração

DETALHAMENTO
 DA DESPESA

| CÓDIGO | ESPECIFICAÇÃO | FT | DESDOBRAMENTO | ELEMENTO | CAT. ECONÔMICA |
|-------------------|---|----------------|---------------|--------------|----------------|
| 04 122 0010 2.058 | Manutenção da Representação Administrativa de Belém | | | | |
| 3.0.00.00.00 | Despesas correntes | | | | 37.000,00 |
| 3.3.00.00.00 | Outras despesas correntes | | | 37.000,00 | |
| 3.3.90.00.00 | Aplicações diretas | | 37.000,00 | | |
| 3.3.90.30.00 | Material de consumo | | 18.000,00 | | |
| | | Fonte 10010000 | 18.000,00 | | |
| 3.3.90.36.00 | Outros serv. de terceiros pessoa física | | 1.000,00 | | |
| | | Fonte 10010000 | 1.000,00 | | |
| 3.3.90.39.00 | Outros serv. de terc. pessoa jurídica | | 18.000,00 | | |
| | | Fonte 10010000 | 18.000,00 | | |
| 4.0.00.00.00 | Despesas de capital | | | | 1.000,00 |
| 4.4.00.00.00 | Investimentos | | | 1.000,00 | |
| 4.4.90.00.00 | Aplicações diretas | | 1.000,00 | | |
| 4.4.90.52.00 | Equipamentos e material permanente | | 1.000,00 | | |
| | | Fonte 10010000 | 1.000,00 | | |
| | TOTAL DA ATIVIDADE | | - | - | 38.000,00 |
| 04 122 0010 2.059 | Manutenção da Secretaria Municipal de Administração | | | | |
| 3.0.00.00.00 | Despesas correntes | | | | 1.570.977,00 |
| 3.1.00.00.00 | Pessoal e encargos sociais | | | 412.789,00 | |
| 3.1.90.00.00 | Aplicações diretas | | 412.789,00 | | |
| 3.1.90.04.00 | Contratação prr tempo determinado | | 45.000,00 | | |
| | | Fonte 10010000 | 45.000,00 | | |
| 3.1.90.11.00 | Vencimentos e vant. fixas pessoal civil | | 280.000,00 | | |
| | | Fonte 10010000 | 280.000,00 | | |
| 3.1.90.13.00 | Obrigações patronais | | 58.789,00 | | |
| | | Fonte 10010000 | 58.789,00 | | |
| 3.1.90.16.00 | Outras desp. variáveis pessoal civil | | 1.000,00 | | |
| | | Fonte 10010000 | 1.000,00 | | |
| 3.1.90.92.00 | Despesas de exercicios anteriores | | 8.000,00 | | |
| | | Fonte 10010000 | 8.000,00 | | |
| 3.1.90.96.00 | Ressarcimento de desp. de pessoal requis | | 20.000,00 | | |
| | | Fonte 10010000 | 20.000,00 | | |
| 3.3.00.00.00 | Outras despesas correntes | | | 1.158.188,00 | |
| 3.3.90.00.00 | Aplicações diretas | | 1.158.188,00 | | |
| 3.3.90.14.00 | Diárias - civil | | 20.000,00 | | |
| | | Fonte 10010000 | 20.000,00 | | |
| 3.3.90.30.00 | Material de consumo | | 150.000,00 | | |
| | | Fonte 10010000 | 150.000,00 | | |
| 3.3.90.31.00 | Premiações cult.art.cient.desp.e outras | | 21.000,00 | | |
| | | Fonte 10010000 | 21.000,00 | | |

- continua -

- continuação -

| | | | | | |
|-------------------|--|----------------|------------|-----------|--------------|
| 3.3.90.32.00 | Material, bem ou serv. p/ dist. gratuita | | 16.000,00 | | |
| | | Fonte 10010000 | 16.000,00 | | |
| 3.3.90.33.00 | Passagens e despesas com locomoção | | 75.977,00 | | |
| | | Fonte 10010000 | 75.977,00 | | |
| 3.3.90.35.00 | Serviços de consultoria | | 10.000,00 | | |
| | | Fonte 10010000 | 10.000,00 | | |
| 3.3.90.36.00 | Outros serv. de terceiros pessoa física | | 150.000,00 | | |
| | | Fonte 10010000 | 150.000,00 | | |
| 3.3.90.37.00 | Locação de mão de obra | | 240.211,00 | | |
| | | Fonte 10010000 | 240.211,00 | | |
| 3.3.90.39.00 | Outros serv. de terc. pessoa jurídica | | 400.000,00 | | |
| | | Fonte 10010000 | 400.000,00 | | |
| 3.3.90.47.00 | Obrigações tributárias e contributivas | | 40.000,00 | | |
| | | Fonte 10010000 | 40.000,00 | | |
| 3.3.90.92.00 | Despesas de exercícios anteriores | | 30.000,00 | | |
| | | Fonte 10010000 | 30.000,00 | | |
| 3.3.90.93.00 | Indenizações e restituições | | 5.000,00 | | |
| | | Fonte 10010000 | 5.000,00 | | |
| 4.0.00.00.00 | Despesas de capital | | | | 15.000,00 |
| 4.4.00.00.00 | Investimentos | | | 15.000,00 | |
| 4.4.90.00.00 | Aplicações diretas | | 15.000,00 | | |
| 4.4.90.52.00 | Equipamentos e material permanente | | 10.000,00 | | |
| | | Fonte 10010000 | 10.000,00 | | |
| 4.4.90.92.00 | Despesas de exercícios anteriores | | 5.000,00 | | |
| | | Fonte 10010000 | 5.000,00 | | |
| | TOTAL DA ATIVIDADE | | - | - | 1.585.977,00 |
| 04 122 0010 2.060 | Atualizar e Implementar o Plano Diretor | | | | |
| 3.0.00.00.00 | Despesas correntes | | | | 25.000,00 |
| 3.3.00.00.00 | Outras despesas correntes | | | 25.000,00 | |
| 3.3.90.00.00 | Aplicações diretas | | 25.000,00 | | |
| 3.3.90.30.00 | Material de consumo | | 5.000,00 | | |
| | | Fonte 10010000 | 5.000,00 | | |
| 3.3.90.36.00 | Outros serv. de terceiros pessoa física | | 5.000,00 | | |
| | | Fonte 10010000 | 5.000,00 | | |
| 3.3.90.39.00 | Outros serv. de terc. pessoa jurídica | | 15.000,00 | | |
| | | Fonte 10010000 | 15.000,00 | | |
| | TOTAL DA ATIVIDADE | | - | - | 25.000,00 |
| 04 128 0066 2.061 | Capacitação e Qualificação dos Servidores Públicos | | | | |
| 3.0.00.00.00 | Despesas correntes | | | | 15.000,00 |
| 3.3.00.00.00 | Outras despesas correntes | | | 15.000,00 | |
| 3.3.90.00.00 | Aplicações diretas | | 15.000,00 | | |
| 3.3.90.30.00 | Material de consumo | | 5.000,00 | | |
| | | Fonte 10010000 | 5.000,00 | | |
| 3.3.90.36.00 | Outros serv. de terceiros pessoa física | | 5.000,00 | | |
| | | Fonte 10010000 | 5.000,00 | | |
| 3.3.90.39.00 | Outros serv. de terc. pessoa jurídica | | 5.000,00 | | |
| | | Fonte 10010000 | 5.000,00 | | |

- continua -

- continuação -

| | | | | | |
|-------------------|--|--|-----------|-----------|-----------|
| | | TOTAL DA ATIVIDADE | - | - | 15.000,00 |
| 06 122 0002 2.062 | | Manutenção da Alimentação de Presos de Justiça | | | |
| 3.0.00.00.00 | | Despesas correntes | | | 30.000,00 |
| 3.3.00.00.00 | | Outras despesas correntes | | 30.000,00 | |
| 3.3.90.00.00 | | Aplicações diretas | 30.000,00 | | |
| 3.3.90.30.00 | | Material de consumo | 10.000,00 | | |
| | | Fonte 10010000 | 10.000,00 | | |
| 3.3.90.36.00 | | Outros serv. de terceiros pessoa física | 10.000,00 | | |
| | | Fonte 10010000 | 10.000,00 | | |
| 3.3.90.39.00 | | Outros serv. de terc. pessoa jurídica | 10.000,00 | | |
| | | Fonte 10010000 | 10.000,00 | | |
| | | TOTAL DA ATIVIDADE | - | - | 30.000,00 |
| 06 181 0102 2.063 | | Apoio à Segurança Pública | | | |
| 3.0.00.00.00 | | Despesas correntes | | | 20.000,00 |
| 3.3.00.00.00 | | Outras despesas correntes | | 20.000,00 | |
| 3.3.90.00.00 | | Aplicações diretas | 20.000,00 | | |
| 3.3.90.30.00 | | Material de consumo | 10.000,00 | | |
| | | Fonte 10010000 | 10.000,00 | | |
| 3.3.90.36.00 | | Outros serv. de terceiros pessoa física | 5.000,00 | | |
| | | Fonte 10010000 | 5.000,00 | | |
| 3.3.90.39.00 | | Outros serv. de terc. pessoa jurídica | 5.000,00 | | |
| | | Fonte 10010000 | 5.000,00 | | |
| | | TOTAL DA ATIVIDADE | - | - | 20.000,00 |
| 08 122 0137 1.011 | | Aquisição de Veículos a Motor | | | |
| 4.0.00.00.00 | | Despesas de capital | | | 20.000,00 |
| 4.4.00.00.00 | | Investimentos | | 20.000,00 | |
| 4.4.90.00.00 | | Aplicações diretas | 20.000,00 | | |
| 4.4.90.52.00 | | Equipamentos e material permanente | 20.000,00 | | |
| | | Fonte 10010000 | 20.000,00 | | |
| | | TOTAL DO PROJETO | - | - | 20.000,00 |
| 23 691 0645 2.064 | | Apoio à Micro e Pequenas Empresas | | | |
| 3.0.00.00.00 | | Despesas correntes | | | 13.000,00 |
| 3.3.00.00.00 | | Outras despesas correntes | | 13.000,00 | |
| 3.3.90.00.00 | | Aplicações diretas | 13.000,00 | | |
| 3.3.90.30.00 | | Material de consumo | 5.000,00 | | |
| | | Fonte 10010000 | 5.000,00 | | |
| 3.3.90.36.00 | | Outros serv. de terceiros pessoa física | 5.000,00 | | |
| | | Fonte 10010000 | 5.000,00 | | |
| 3.3.90.39.00 | | Outros serv. de terc. pessoa jurídica | 3.000,00 | | |
| | | Fonte 10010000 | 3.000,00 | | |
| | | TOTAL DA ATIVIDADE | - | - | 13.000,00 |

- continua -

BH

- continuação -

| | | | |
|--|--|--|--|
| | | | |
|--|--|--|--|

TOTAL DA UNIDADE ORÇAMENTÁRIA

1.746.977,00

131



PREFEITURA MUNICIPAL DE
CHAVES
PREFEITURA MUNICIPAL DE CHAVES
GABINETE DO PREFEITO

Lei Orçamentária Anual
Exercício Financeiro 2019

Secretaria Municipal de
Finanças

Governo Municipal de Chaves
 Prefeitura Municipal de Chaves

ORÇAMENTO PROGRAMA PARA 2019
 Em R\$ 1,00

ÓRGÃO.....: 10 Prefeitura Municipal de Chaves
 UNIDADE ORÇAMENTÁRIA.: 1009 Secretaria Municipal de Finanças

DETALHAMENTO
 DA DESPESA

| CÓDIGO | ESPECIFICAÇÃO | FT | DESDOBRAMENTO | ELEMENTO | CAT. ECONÔMICA |
|-------------------|--|----------------|---------------|------------|----------------|
| 04 122 0010 2.065 | Manutenção da Secretaria Municipal de Finanças | | | | |
| 3.0.00.00.00 | Despesas correntes | | | | 552.000,00 |
| 3.1.00.00.00 | Pessoal e encargos sociais | | | 331.000,00 | |
| 3.1.90.00.00 | Aplicações diretas | | 331.000,00 | | |
| 3.1.90.04.00 | Contratação por tempo determinado | | 50.000,00 | | |
| | | Fonte 10010000 | 50.000,00 | | |
| 3.1.90.11.00 | Vencimentos e vant. fixas pessoal civil | | 200.000,00 | | |
| | | Fonte 10010000 | 200.000,00 | | |
| 3.1.90.13.00 | Obrigações patronais | | 70.000,00 | | |
| | | Fonte 10010000 | 70.000,00 | | |
| 3.1.90.16.00 | Outras desp. variáveis pessoal civil | | 1.000,00 | | |
| | | Fonte 10010000 | 1.000,00 | | |
| 3.1.90.92.00 | Despesas de exercícios anteriores | | 10.000,00 | | |
| | | Fonte 10010000 | 10.000,00 | | |
| 3.3.00.00.00 | Outras despesas correntes | | | 221.000,00 | |
| 3.3.90.00.00 | Aplicações diretas | | 221.000,00 | | |
| 3.3.90.14.00 | Diárias - civil | | 5.000,00 | | |
| | | Fonte 10010000 | 5.000,00 | | |
| 3.3.90.30.00 | Material de consumo | | 4.000,00 | | |
| | | Fonte 10010000 | 4.000,00 | | |
| 3.3.90.33.00 | Passagens e despesas com locomoção | | 2.000,00 | | |
| | | Fonte 10010000 | 2.000,00 | | |
| 3.3.90.35.00 | Serviços de consultoria | | 30.000,00 | | |
| | | Fonte 10010000 | 30.000,00 | | |
| 3.3.90.36.00 | Outros serv. de terceiros pessoa física | | 10.000,00 | | |
| | | Fonte 10010000 | 10.000,00 | | |
| 3.3.90.37.00 | Locação de mão de obra | | 100.000,00 | | |
| | | Fonte 10010000 | 100.000,00 | | |
| 3.3.90.39.00 | Outros serv. de terc. pessoa jurídica | | 50.000,00 | | |
| | | Fonte 10010000 | 50.000,00 | | |
| 3.3.90.92.00 | Despesas de exercícios anteriores | | 10.000,00 | | |
| | | Fonte 10010000 | 10.000,00 | | |
| 3.3.90.93.00 | Indenizações e restituições | | 10.000,00 | | |
| | | Fonte 10010000 | 10.000,00 | | |
| 4.0.00.00.00 | Despesas de capital | | | | 10.000,00 |
| 4.4.00.00.00 | Investimentos | | | 10.000,00 | |
| 4.4.90.00.00 | Aplicações diretas | | 10.000,00 | | |
| 4.4.90.52.00 | Equipamentos e material permanente | | 10.000,00 | | |
| | | Fonte 10010000 | 10.000,00 | | |
| | TOTAL DA ATIVIDADE | | - | - | 562.000,00 |
| 28 843 0000 9.002 | Amortização da Dívida Contratada | | | | |

- continua -

- continuação -

| | | | | |
|-------------------------------|--|----------------|------------|--------------|
| 3.0.00.00.00 | Despesas correntes | | | 20.000,00 |
| 3.2.00.00.00 | Juros e encargos da dívida | | | 20.000,00 |
| 3.2.90.00.00 | Aplicações diretas | 20.000,00 | | |
| 3.2.90.21.00 | Juros sobre a dívida por contrato | 20.000,00 | | |
| | | 20.000,00 | | |
| | | Fonte 10010000 | | |
| 4.0.00.00.00 | Despesas de capital | | | 750.000,00 |
| 4.6.00.00.00 | Amortização da dívida | | 750.000,00 | |
| 4.6.90.00.00 | Aplicações diretas | 750.000,00 | | |
| 4.6.90.71.00 | Principal da dívida contratual resgatado | 750.000,00 | | |
| | | 750.000,00 | | |
| | | Fonte 10010000 | | |
| | TOTAL DE RESERVA | - | - | 770.000,00 |
| 28 846 0000 9.003 | Contribuição ao PASEP | | | |
| 3.0.00.00.00 | Despesas correntes | | | 120.000,00 |
| 3.3.00.00.00 | Outras despesas correntes | | 120.000,00 | |
| 3.3.90.00.00 | Aplicações diretas | 120.000,00 | | |
| 3.3.90.47.00 | Obrigações tributárias e contributivas | 120.000,00 | | |
| | | 120.000,00 | | |
| | | Fonte 10010000 | | |
| | TOTAL DE RESERVA | - | - | 120.000,00 |
| TOTAL DA UNIDADE ORÇAMENTÁRIA | | | | 1.452.000,00 |

11



PREFEITURA MUNICIPAL DE
CHAVES
PREFEITURA MUNICIPAL DE CHAVES
GABINETE DO PREFEITO

Lei Orçamentária Anual
Exercício Financeiro 2019

Secretaria Municipal de
Agricultura

BR

Governo Municipal de Chaves
 Prefeitura Municipal de Chaves

ORÇAMENTO PROGRAMA PARA 2019
 Em R\$ 1,00

ÓRGÃO.....: 10 Prefeitura Municipal de Chaves
 UNIDADE ORÇAMENTARIA.: 1010 Sec. Mun. Desenvolvimento e Agricultura

DETALHAMENTO
 DA DESPESA

| CÓDIGO | ESPECIFICAÇÃO | FT | DESDOBRAMENTO | ELEMENTO | CAT. ECONÔMICA |
|-------------------|---|----------------|---------------|------------|----------------|
| 04 122 0010 2.066 | Manutenção da Secretaria Municipal de Agricultura, Pecuária e Pesca | | | | |
| 3.0.00.00.00 | Despesas correntes | | | | 448.742,00 |
| 3.1.00.00.00 | Pessoal e encargos sociais | | | 258.000,00 | |
| 3.1.90.00.00 | Aplicações diretas | | 258.000,00 | | |
| 3.1.90.04.00 | Contratação por tempo determinado | | 80.000,00 | | |
| | | Fonte 10010000 | 80.000,00 | | |
| 3.1.90.11.00 | Vencimentos e vant. fixas pessoal civil | | 100.000,00 | | |
| | | Fonte 10010000 | 100.000,00 | | |
| 3.1.90.13.00 | Obrigações patronais | | 62.000,00 | | |
| | | Fonte 10010000 | 62.000,00 | | |
| 3.1.90.16.00 | Outras desp. variáveis pessoal civil | | 1.000,00 | | |
| | | Fonte 10010000 | 1.000,00 | | |
| 3.1.90.92.00 | Despesas de exercícios anteriores | | 15.000,00 | | |
| | | Fonte 10010000 | 15.000,00 | | |
| 3.3.00.00.00 | Outras despesas correntes | | | 190.742,00 | |
| 3.3.90.00.00 | Aplicações diretas | | 190.742,00 | | |
| 3.3.90.14.00 | Diárias - civil | | 2.000,00 | | |
| | | Fonte 10010000 | 2.000,00 | | |
| 3.3.90.30.00 | Material de consumo | | 15.000,00 | | |
| | | Fonte 10010000 | 15.000,00 | | |
| 3.3.90.33.00 | Passagens e despesas com locomoção | | 3.000,00 | | |
| | | Fonte 10010000 | 3.000,00 | | |
| 3.3.90.36.00 | Outros serv. de terceiros pessoa física | | 10.000,00 | | |
| | | Fonte 10010000 | 10.000,00 | | |
| 3.3.90.37.00 | Locação de mão de obra | | 140.742,00 | | |
| | | Fonte 10010000 | 140.742,00 | | |
| 3.3.90.39.00 | Outros serv. de terc. pessoa jurídica | | 10.000,00 | | |
| | | Fonte 10010000 | 10.000,00 | | |
| 3.3.90.92.00 | Despesas de exercícios anteriores | | 5.000,00 | | |
| | | Fonte 10010000 | 5.000,00 | | |
| 3.3.90.93.00 | Indenizações e restituições | | 5.000,00 | | |
| | | Fonte 10010000 | 5.000,00 | | |
| 4.0.00.00.00 | Despesas de capital | | | | 16.000,00 |
| 4.4.00.00.00 | Investimentos | | | 16.000,00 | |
| 4.4.90.00.00 | Aplicações diretas | | 16.000,00 | | |
| 4.4.90.52.00 | Equipamentos e material permanente | | 10.000,00 | | |
| | | Fonte 10010000 | 10.000,00 | | |
| 4.4.90.92.00 | Despesas de exercícios anteriores | | 6.000,00 | | |
| | | Fonte 10010000 | 1.000,00 | | |
| | | Fonte 19900000 | 5.000,00 | | |

- continua -

- continuação -

| | | | | | |
|-------------------|---|--------------------|---|-----------|------------|
| | | TOTAL DA ATIVIDADE | - | - | 464.742,00 |
| 20 122 0010 1.015 | Construção da Secretaria Municipal de Agricultura | | | | |
| 4.0.00.00.00 | Despesas de capital | | | | 35.890,00 |
| 4.4.00.00.00 | Investimentos | | | 35.890,00 | |
| 4.4.90.00.00 | Aplicações diretas | 35.890,00 | | | |
| 4.4.90.51.00 | Obras e instalações | 35.890,00 | | | |
| | Fonte 10010000 | 35.890,00 | | | |
| | TOTAL DO PROJETO | - | - | | 35.890,00 |
| 20 122 0010 1.016 | Construção de um Matadouro | | | | |
| 4.0.00.00.00 | Despesas de capital | | | | 71.000,00 |
| 4.4.00.00.00 | Investimentos | | | 71.000,00 | |
| 4.4.90.00.00 | Aplicações diretas | 71.000,00 | | | |
| 4.4.90.51.00 | Obras e instalações | 71.000,00 | | | |
| | Fonte 10010000 | 1.000,00 | | | |
| | Fonte 15100000 | 20.000,00 | | | |
| | Fonte 15200000 | 50.000,00 | | | |
| | TOTAL DO PROJETO | - | - | | 71.000,00 |
| 20 605 0645 2.067 | Apoio Técnico à Atividades Rurais | | | | |
| 3.0.00.00.00 | Despesas correntes | | | | 41.000,00 |
| 3.3.00.00.00 | Outras despesas correntes | | | 41.000,00 | |
| 3.3.90.00.00 | Aplicações diretas | 41.000,00 | | | |
| 3.3.90.30.00 | Material de consumo | 17.000,00 | | | |
| | Fonte 10010000 | 2.000,00 | | | |
| | Fonte 19900000 | 15.000,00 | | | |
| 3.3.90.36.00 | Outros serv. de terceiros pessoa física | 12.000,00 | | | |
| | Fonte 10010000 | 2.000,00 | | | |
| | Fonte 19900000 | 10.000,00 | | | |
| 3.3.90.39.00 | Outros serv. de terc. pessoa jurídica | 12.000,00 | | | |
| | Fonte 10010000 | 2.000,00 | | | |
| | Fonte 19900000 | 10.000,00 | | | |
| | TOTAL DA ATIVIDADE | - | - | | 41.000,00 |
| 20 606 0645 1.017 | Aquisição de Equipamentos | | | | |
| 4.0.00.00.00 | Despesas de capital | | | | 26.000,00 |
| 4.4.00.00.00 | Investimentos | | | 26.000,00 | |
| 4.4.90.00.00 | Aplicações diretas | 26.000,00 | | | |
| 4.4.90.52.00 | Equipamentos e material permanente | 26.000,00 | | | |
| | Fonte 10010000 | 21.000,00 | | | |
| | Fonte 19900000 | 5.000,00 | | | |
| | TOTAL DO PROJETO | - | - | | 26.000,00 |
| 20 606 0645 1.018 | Construção de Unidades Demonstrativas de Produção | | | | |
| 4.0.00.00.00 | Despesas de capital | | | | 41.000,00 |
| 4.4.00.00.00 | Investimentos | | | 41.000,00 | |
| 4.4.90.00.00 | Aplicações diretas | 41.000,00 | | | |
| 4.4.90.51.00 | Obras e instalações | 41.000,00 | | | |
| | Fonte 10010000 | 41.000,00 | | | |

- continua -

RH

- continuação -

TOTAL DO PROJETO

41.000,00

TOTAL DA UNIDADE ORÇAMENTÁRIA

679.632,00

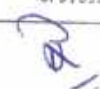



PREFEITURA MUNICIPAL DE
CHAVES
PREFEITURA MUNICIPAL DE CHAVES
GABINETE DO PREFEITO

Lei Orçamentária Anual
Exercício Financeiro 2019

Secretaria Municipal de Cultura
e Turismo

12/11

ÓRGÃO.....: 10 Prefeitura Municipal de Chaves
 UNIDADE ORÇAMENTÁRIA.: 1011 Sec. Mun. Cultura, Desporto e Turismo

DETALHAMENTO
 DA DESPESA

| CÓDIGO | ESPECIFICAÇÃO | FT | DESDOBRAMENTO | ELEMENTO | CAT. ECONÔMICA |
|-------------------|---|----------------|---------------|------------|----------------|
| 04 813 0465 2.068 | Manutenção da Secretaria Municipal de Cultura, Desporto e Turismo | | | | |
| 3.0.00.00.00 | Despesas correntes | | | | 301.000,00 |
| 3.1.00.00.00 | Pessoal e encargos sociais | | | 246.000,00 | |
| 3.1.90.00.00 | Aplicações diretas | | 246.000,00 | | |
| 3.1.90.04.00 | Contratação por tempo determinado | | 5.000,00 | | |
| | | Fonte 10010000 | 5.000,00 | | |
| 3.1.90.11.00 | Vencimentos e vant. fixas pessoal civil | | 158.500,00 | | |
| | | Fonte 10010000 | 158.500,00 | | |
| 3.1.90.13.00 | Obrigações patronais | | 35.000,00 | | |
| | | Fonte 10010000 | 35.000,00 | | |
| 3.1.90.16.00 | Outras desp. variáveis pessoal civil | | 1.500,00 | | |
| | | Fonte 10010000 | 1.500,00 | | |
| 3.1.90.92.00 | Despesas de exercicios anteriores | | 46.000,00 | | |
| | | Fonte 10010000 | 1.000,00 | | |
| | | Fonte 19900000 | 45.000,00 | | |
| 3.3.00.00.00 | Outras despesas correntes | | | 55.000,00 | |
| 3.3.90.00.00 | Aplicações diretas | | 55.000,00 | | |
| 3.3.90.14.00 | Diárias - civil | | 6.000,00 | | |
| | | Fonte 10010000 | 1.000,00 | | |
| | | Fonte 19900000 | 5.000,00 | | |
| 3.3.90.30.00 | Material de consumo | | 6.000,00 | | |
| | | Fonte 10010000 | 1.000,00 | | |
| | | Fonte 19900000 | 5.000,00 | | |
| 3.3.90.31.00 | Premiações cult.art.cient.desp.e outras | | 1.000,00 | | |
| | | Fonte 10010000 | 1.000,00 | | |
| 3.3.90.32.00 | Material, bem ou serv. p/ dist. gratuita | | 1.000,00 | | |
| | | Fonte 10010000 | 1.000,00 | | |
| 3.3.90.33.00 | Passagens e despesas com locomoção | | 6.000,00 | | |
| | | Fonte 10010000 | 1.000,00 | | |
| | | Fonte 19900000 | 5.000,00 | | |
| 3.3.90.35.00 | Serviços de consultoria | | 11.000,00 | | |
| | | Fonte 10010000 | 1.000,00 | | |
| | | Fonte 10900000 | 10.000,00 | | |
| 3.3.90.36.00 | Outros serv. de terceiros pessoa física | | 11.000,00 | | |
| | | Fonte 10010000 | 1.000,00 | | |
| | | Fonte 10900000 | 10.000,00 | | |
| 3.3.90.39.00 | Outros serv. de terc. pessoa jurídica | | 11.000,00 | | |
| | | Fonte 10010000 | 1.000,00 | | |
| | | Fonte 10900000 | 10.000,00 | | |
| 3.3.90.92.00 | Despesas de exercicios anteriores | | 2.000,00 | | |
| | | Fonte 10010000 | 2.000,00 | | |

- continua -

B11

- continuação -

| | | | | |
|--------------------|---|----------------|--------------|--------------|
| 4.0.00.00.00 | Despesas de capital | | | 12.000,00 |
| 4.4.00.00.00 | Investimentos | | 12.000,00 | |
| 4.4.90.00.00 | Aplicações diretas | | 12.000,00 | |
| 4.4.90.52.00 | Equipamentos e material permanente | | 11.000,00 | |
| | | Fonte 10010000 | 1.000,00 | |
| | | Fonte 10900000 | 10.000,00 | |
| 4.4.90.92.00 | Despesas de exercícios anteriores | | 1.000,00 | |
| | | Fonte 10010000 | 1.000,00 | |
| TOTAL DA ATIVIDADE | | | - | 313.000,00 |
| 13 392 0473 1.019 | Promoção de Festivais, Eventos Artísticos Culturais e Religiosos | | | |
| 3.0.00.00.00 | Despesas correntes | | | 50.000,00 |
| 3.3.00.00.00 | Outras despesas correntes | | 50.000,00 | |
| 3.3.90.00.00 | Aplicações diretas | | 50.000,00 | |
| 3.3.90.30.00 | Material de consumo | | 10.000,00 | |
| | | Fonte 10010000 | 10.000,00 | |
| 3.3.90.36.00 | Outros serv. de terceiros pessoa física | | 20.000,00 | |
| | | Fonte 10010000 | 20.000,00 | |
| 3.3.90.39.00 | Outros serv. de terc. pessoa jurídica | | 20.000,00 | |
| | | Fonte 10010000 | 20.000,00 | |
| TOTAL DO PROJETO | | | - | 50.000,00 |
| 13 392 0473 1.020 | Construção de Centro Cultural | | | |
| 4.0.00.00.00 | Despesas de capital | | | 6.000,00 |
| 4.4.00.00.00 | Investimentos | | 6.000,00 | |
| 4.4.90.00.00 | Aplicações diretas | | 6.000,00 | |
| 4.4.90.51.00 | Obras e instalações | | 6.000,00 | |
| | | Fonte 10010000 | 6.000,00 | |
| TOTAL DO PROJETO | | | - | 6.000,00 |
| 27 812 0465 1.022 | Construção, Ampliação, Reforma e Adaptação de Quadras de Esportes | | | |
| 4.0.00.00.00 | Despesas de capital | | | 2.564.000,00 |
| 4.4.00.00.00 | Investimentos | | 2.564.000,00 | |
| 4.4.90.00.00 | Aplicações diretas | | 2.564.000,00 | |
| 4.4.90.51.00 | Obras e instalações | | 2.564.000,00 | |
| | | Fonte 10010000 | 1.000,00 | |
| | | Fonte 15100000 | 2.553.000,00 | |
| | | Fonte 15200000 | 10.000,00 | |
| TOTAL DO PROJETO | | | - | 2.564.000,00 |
| 27 813 0465 2.069 | Criação da Liga Esportiva de Futebol | | | |
| 3.0.00.00.00 | Despesas correntes | | | 3.000,00 |
| 3.3.00.00.00 | Outras despesas correntes | | 3.000,00 | |
| 3.3.90.00.00 | Aplicações diretas | | 3.000,00 | |
| 3.3.90.36.00 | Outros serv. de terceiros pessoa física | | 3.000,00 | |
| | | Fonte 10010000 | 1.000,00 | |
| | | Fonte 10900000 | 2.000,00 | |

- continua -

- continuação -

TOTAL DA ATIVIDADE

3.000,00

TOTAL DA UNIDADE ORÇAMENTÁRIA

2.936.000,00

2011



PREFEITURA MUNICIPAL DE
CHAVES
PREFEITURA MUNICIPAL DE CHAVES
GABINETE DO PREFEITO

**Lei Orçamentária Anual
Exercício Financeiro 2019**

**Secretaria Municipal de
Infraestrutura**

11/11

ÓRGÃO.....: 10 Prefeitura Municipal de Chaves
 UNIDADE ORÇAMENTÁRIA.: 1012 Sec. Mun. Inf. Est. Transp. Ser. Urbanos

DETALHAMENTO
 DA DESPESA

| CÓDIGO | ESPECIFICAÇÃO | FT | DESDOBRAMENTO | ELEMENTO | CAT. ECONÔMICA |
|-------------------|--|----------------|---------------|--------------|----------------|
| 04 122 0010 1.023 | Construção do Depósito de Materias da SE WITSU | | | | |
| 4.0.00.00.00 | Despesas de capital | | | | 158.000,00 |
| 4.4.00.00.00 | Investimentos | | | 158.000,00 | |
| 4.4.90.00.00 | Aplicações diretas | | 158.000,00 | | |
| 4.4.90.51.00 | Obras e instalações | | 158.000,00 | | |
| | | Fonte 10010000 | 1.000,00 | | |
| | | Fonte 15100000 | 150.000,00 | | |
| | | Fonte 15200000 | 7.000,00 | | |
| | TOTAL DO PROJETO | | - | - | 158.000,00 |
| 04 122 0010 1.024 | Manutenção e Reforma de Próprios Públicos | | | | |
| 3.0.00.00.00 | Despesas correntes | | | | 253.000,00 |
| 3.3.00.00.00 | Outras despesas correntes | | | 253.000,00 | |
| 3.3.90.00.00 | Aplicações diretas | | 253.000,00 | | |
| 3.3.90.30.00 | Material de consumo | | 51.000,00 | | |
| | | Fonte 10010000 | 1.000,00 | | |
| | | Fonte 15100000 | 50.000,00 | | |
| 3.3.90.36.00 | Outros serv. de terceiros pessoa física | | 151.000,00 | | |
| | | Fonte 10010000 | 1.000,00 | | |
| | | Fonte 15100000 | 150.000,00 | | |
| 3.3.90.39.00 | Outros serv. de terc. pessoa jurídica | | 51.000,00 | | |
| | | Fonte 10010000 | 1.000,00 | | |
| | | Fonte 15100000 | 50.000,00 | | |
| 4.0.00.00.00 | Despesas de capital | | | | 153.500,00 |
| 4.4.00.00.00 | Investimentos | | | 153.500,00 | |
| 4.4.90.00.00 | Aplicações diretas | | 153.500,00 | | |
| 4.4.90.51.00 | Obras e instalações | | 153.500,00 | | |
| | | Fonte 10010000 | 1.000,00 | | |
| | | Fonte 15100000 | 150.000,00 | | |
| | | Fonte 15200000 | 2.500,00 | | |
| | TOTAL DO PROJETO | | - | - | 406.500,00 |
| 04 122 0010 2.070 | Manutenção da SEMITSU | | | | |
| 3.0.00.00.00 | Despesas correntes | | | | 2.025.176,00 |
| 3.1.00.00.00 | Pessoal e encargos sociais | | | 1.097.176,00 | |
| 3.1.90.00.00 | Aplicações diretas | | 1.097.176,00 | | |
| 3.1.90.04.00 | Contratação por tempo determinado | | 420.000,00 | | |
| | | Fonte 10010000 | 420.000,00 | | |
| 3.1.90.11.00 | Vencimentos e vant. fixas pessoal civil | | 420.000,00 | | |
| | | Fonte 10010000 | 420.000,00 | | |
| 3.1.90.13.00 | Obrigações patronais | | 255.176,00 | | |
| | | Fonte 10010000 | 255.176,00 | | |

- continua -

- continuação -

| | | | | | |
|-------------------|---|----------------|--------------|--------------|--------------|
| 3.1.90.16.00 | Outras desp. variáveis pessoal civil | | 1.000,00 | | |
| | | Fonte 10010000 | 1.000,00 | | |
| 3.1.90.92.00 | Despesas de exercícios anteriores | | 1.000,00 | | |
| | | Fonte 10010000 | 1.000,00 | | |
| 3.3.00.00.00 | Outras despesas correntes | | | 928.000,00 | |
| 3.3.90.00.00 | Aplicações diretas | | 928.000,00 | | |
| 3.3.90.14.00 | Diárias - civil | | 5.000,00 | | |
| | | Fonte 10010000 | 5.000,00 | | |
| 3.3.90.30.00 | Material de consumo | | 400.000,00 | | |
| | | Fonte 10010000 | 400.000,00 | | |
| 3.3.90.33.00 | Passagens e despesas com locomoção | | 10.000,00 | | |
| | | Fonte 10010000 | 10.000,00 | | |
| 3.3.90.36.00 | Outros serv. de terceiros pessoa física | | 100.000,00 | | |
| | | Fonte 10010000 | 100.000,00 | | |
| 3.3.90.37.00 | Locação de mão de obra | | 300.000,00 | | |
| | | Fonte 10010000 | 300.000,00 | | |
| 3.3.90.39.00 | Outros serv. de terc. pessoa jurídica | | 100.000,00 | | |
| | | Fonte 10010000 | 100.000,00 | | |
| 3.3.90.92.00 | Despesas de exercícios anteriores | | 11.000,00 | | |
| | | Fonte 10010000 | 1.000,00 | | |
| | | Fonte 10900000 | 10.000,00 | | |
| 3.3.90.93.00 | Indenizações e restituições | | 2.000,00 | | |
| | | Fonte 10010000 | 1.000,00 | | |
| | | Fonte 10900000 | 1.000,00 | | |
| 4.0.00.00.00 | Despesas de capital | | | | 259.000,00 |
| 4.4.00.00.00 | Investimentos | | | 259.000,00 | |
| 4.4.90.00.00 | Aplicações diretas | | 259.000,00 | | |
| 4.4.90.52.00 | Equipamentos e material permanente | | 259.000,00 | | |
| | | Fonte 10010000 | 2.000,00 | | |
| | | Fonte 10900000 | 17.000,00 | | |
| | | Fonte 15100000 | 230.000,00 | | |
| | | Fonte 15200000 | 10.000,00 | | |
| | TOTAL DA ATIVIDADE | | - | - | 2.284.176,00 |
| 04 122 0473 1.025 | Construção de um Centro de Convenções | | | | 1.154.500,00 |
| 4.0.00.00.00 | Despesas de capital | | | | 1.154.500,00 |
| 4.4.00.00.00 | Investimentos | | | 1.154.500,00 | |
| 4.4.90.00.00 | Aplicações diretas | | 1.154.500,00 | | |
| 4.4.90.51.00 | Obras e instalações | | 1.154.500,00 | | |
| | | Fonte 10010000 | 2.000,00 | | |
| | | Fonte 15100000 | 1.150.000,00 | | |
| | | Fonte 15200000 | 2.500,00 | | |
| | TOTAL DO PROJETO | | - | - | 1.154.500,00 |
| 15 422 0522 1.027 | Construção de Cemitério Público érios | | | | 5.000,00 |
| 4.0.00.00.00 | Despesas de capital | | | | 5.000,00 |
| 4.4.00.00.00 | Investimentos | | | 5.000,00 | |
| 4.4.90.00.00 | Aplicações diretas | | 5.000,00 | | |
| 4.4.90.51.00 | Obras e instalações | | 5.000,00 | | |
| | | Fonte 10010000 | 5.000,00 | | |

- continua -

- continuação -

| | | | | | |
|-------------------|--|--------------------|------------|------------|------------|
| | | TOTAL DO PROJETO | - | - | 5.000,00 |
| 15 451 0010 2.073 | Limpeza de Rios na Zona Rural | | | | 28.000,00 |
| 3.0.00.00.00 | Despesas correntes | | | | |
| 3.3.00.00.00 | Outras despesas correntes | | | 28.000,00 | |
| 3.3.90.00.00 | Aplicações diretas | | 28.000,00 | | |
| 3.3.90.36.00 | Outros serv. de terceiros pessoa física | | 17.000,00 | | |
| | | Fonte 10010000 | 2.000,00 | | |
| | | Fonte 10900000 | 15.000,00 | | |
| 3.3.90.39.00 | Outros serv. de terc. pessoa jurídica | | 11.000,00 | | |
| | | Fonte 10010000 | 1.000,00 | | |
| | | Fonte 10900000 | 10.000,00 | | |
| | | TOTAL DA ATIVIDADE | - | - | 28.000,00 |
| 15 451 1008 1.030 | Const.e Reforma de Trapiche | | | | 509.000,00 |
| 4.0.00.00.00 | Despesas de capital | | | | |
| 4.4.00.00.00 | Investimentos | | | 509.000,00 | |
| 4.4.90.00.00 | Aplicações diretas | | 509.000,00 | | |
| 4.4.90.51.00 | Obras e instalações | | 509.000,00 | | |
| | | Fonte 10010000 | 6.000,00 | | |
| | | Fonte 15100000 | 500.000,00 | | |
| | | Fonte 15200000 | 3.000,00 | | |
| | | TOTAL DO PROJETO | - | - | 509.000,00 |
| 15 451 1008 1.031 | Construção e Manutenção de um Terminal H idroviário | | | | 58.000,00 |
| 4.0.00.00.00 | Despesas de capital | | | | |
| 4.4.00.00.00 | Investimentos | | | 58.000,00 | |
| 4.4.90.00.00 | Aplicações diretas | | 58.000,00 | | |
| 4.4.90.51.00 | Obras e instalações | | 58.000,00 | | |
| | | Fonte 10010000 | 3.000,00 | | |
| | | Fonte 16100000 | 50.000,00 | | |
| | | Fonte 19900000 | 5.000,00 | | |
| | | TOTAL DO PROJETO | - | - | 58.000,00 |
| 15 451 1008 1.033 | Pavimentação de Ruas e Avenidas | | | | 510.000,00 |
| 4.0.00.00.00 | Despesas de capital | | | | |
| 4.4.00.00.00 | Investimentos | | | 510.000,00 | |
| 4.4.90.00.00 | Aplicações diretas | | 510.000,00 | | |
| 4.4.90.51.00 | Obras e instalações | | 510.000,00 | | |
| | | Fonte 10010000 | 2.000,00 | | |
| | | Fonte 10900000 | 5.000,00 | | |
| | | Fonte 15100000 | 500.000,00 | | |
| | | Fonte 15200000 | 3.000,00 | | |
| | | TOTAL DO PROJETO | - | - | 510.000,00 |
| 15 451 1008 2.074 | Drenagem,Desassorimento e Limpeza de Rios e Igarapés | | | | |

- continua -

R

- continuação -

| | | | | |
|--------------------|--|----------------|------------|------------|
| 3.0.00.00.00 | Despesas correntes | | | 112.000,00 |
| 3.3.00.00.00 | Outras despesas correntes | | | 112.000,00 |
| 3.3.90.00.00 | Aplicações diretas | | 112.000,00 | |
| 3.3.90.36.00 | Outros serv. de terceiros pessoa física | | 56.000,00 | |
| | | Fonte 10010000 | 1.000,00 | |
| | | Fonte 15300000 | 55.000,00 | |
| 3.3.90.39.00 | Outros serv. de terc. pessoa jurídica | | 56.000,00 | |
| | | Fonte 10010000 | 1.000,00 | |
| | | Fonte 15300000 | 55.000,00 | |
| TOTAL DA ATIVIDADE | | | | 112.000,00 |
| 15 451 1008 2.075 | Construção e Manutenção de um Novo Cemitério Público | | | |
| 4.0.00.00.00 | Despesas de capital | | | 10.000,00 |
| 4.4.00.00.00 | Investimentos | | | 10.000,00 |
| 4.4.90.00.00 | Aplicações diretas | | 10.000,00 | |
| 4.4.90.52.00 | Equipamentos e material permanente | | 10.000,00 | |
| | | Fonte 10010000 | 10.000,00 | |
| TOTAL DA ATIVIDADE | | | | 10.000,00 |
| 15 452 0010 2.076 | Manutenção dos Serviços de Limpeza Pública | | | |
| 3.0.00.00.00 | Despesas correntes | | | 51.000,00 |
| 3.1.00.00.00 | Pessoal e encargos sociais | | | 22.000,00 |
| 3.1.90.00.00 | Aplicações diretas | | 22.000,00 | |
| 3.1.90.04.00 | Contratação por tempo determinado | | 11.000,00 | |
| | | Fonte 10010000 | 1.000,00 | |
| | | Fonte 15300000 | 10.000,00 | |
| 3.1.90.11.00 | Vencimentos e vant. fixas pessoal civil | | 11.000,00 | |
| | | Fonte 10010000 | 1.000,00 | |
| | | Fonte 19900000 | 10.000,00 | |
| 3.3.00.00.00 | Outras despesas correntes | | | 29.000,00 |
| 3.3.90.00.00 | Aplicações diretas | | 29.000,00 | |
| 3.3.90.30.00 | Material de consumo | | 2.000,00 | |
| | | Fonte 10010000 | 1.000,00 | |
| | | Fonte 19900000 | 1.000,00 | |
| 3.3.90.33.00 | Passagens e despesas com locomoção | | 3.000,00 | |
| | | Fonte 10010000 | 1.000,00 | |
| | | Fonte 19900000 | 2.000,00 | |
| 3.3.90.36.00 | Outros serv. de terceiros pessoa física | | 3.000,00 | |
| | | Fonte 10010000 | 1.000,00 | |
| | | Fonte 19900000 | 2.000,00 | |
| 3.3.90.39.00 | Outros serv. de terc. pessoa jurídica | | 21.000,00 | |
| | | Fonte 10010000 | 1.000,00 | |
| | | Fonte 15300000 | 20.000,00 | |
| 4.0.00.00.00 | Despesas de capital | | | 2.000,00 |
| 4.4.00.00.00 | Investimentos | | | 2.000,00 |
| 4.4.90.00.00 | Aplicações diretas | | 2.000,00 | |
| 4.4.90.52.00 | Equipamentos e material permanente | | 2.000,00 | |
| | | Fonte 10010000 | 2.000,00 | |
| TOTAL DA ATIVIDADE | | | | 53.000,00 |
| 15 452 0522 1.036 | Construção, Ampliação e Reforma de Pontes e Passarelas | | | |

- continua -

- continuação -

| | | | | | |
|-------------------|--|----------------|--------------|--------------|--------------|
| 4.0.00.00.00 | Despesas de capital | | | | 3.002.000,00 |
| 4.4.00.00.00 | Investimentos | | | 3.002.000,00 | |
| 4.4.90.00.00 | Aplicações diretas | | 3.002.000,00 | | |
| 4.4.90.51.00 | Obras e instalações | | 3.002.000,00 | | |
| | | Fonte 10010000 | 2.000,00 | | |
| | | Fonte 15100000 | 2.990.000,00 | | |
| | | Fonte 15200000 | 10.000,00 | | |
| | TOTAL DO PROJETO | | - | - | 3.002.000,00 |
| 15 452 1008 2.077 | Sinalização das Vias Públicas com Placas de Transito e Nomes dos Logradouros | | | | 15.000,00 |
| 3.0.00.00.00 | Despesas correntes | | | 15.000,00 | |
| 3.3.00.00.00 | Outras despesas correntes | | | | |
| 3.3.90.00.00 | Aplicações diretas | | 15.000,00 | | |
| 3.3.90.30.00 | Material de consumo | | 2.000,00 | | |
| | | Fonte 10010000 | 2.000,00 | | |
| 3.3.90.36.00 | Outros serv. de terceiros pessoa fisica | | 2.000,00 | | |
| | | Fonte 10010000 | 2.000,00 | | |
| 3.3.90.39.00 | Outros serv. de terc. pessoa jurídica | | 11.000,00 | | |
| | | Fonte 10010000 | 1.000,00 | | |
| | | Fonte 19200000 | 10.000,00 | | |
| | TOTAL DA ATIVIDADE | | - | - | 15.000,00 |
| 17 512 0522 1.038 | Implantação e Ampliação de Micro-Sistema de Abastecimento de Água | | | | 3.309.000,00 |
| 4.0.00.00.00 | Despesas de capital | | | | 3.309.000,00 |
| 4.4.00.00.00 | Investimentos | | | 3.309.000,00 | |
| 4.4.90.00.00 | Aplicações diretas | | 3.309.000,00 | | |
| 4.4.90.51.00 | Obras e instalações | | 3.309.000,00 | | |
| | | Fonte 10010000 | 2.000,00 | | |
| | | Fonte 15100000 | 3.305.000,00 | | |
| | | Fonte 15200000 | 2.000,00 | | |
| | TOTAL DO PROJETO | | - | - | 3.309.000,00 |
| 25 751 1008 2.078 | Manutenção dos Serviços de Iluminação Pública | | | | 35.000,00 |
| 3.0.00.00.00 | Despesas correntes | | | | 35.000,00 |
| 3.3.00.00.00 | Outras despesas correntes | | | 35.000,00 | |
| 3.3.90.00.00 | Aplicações diretas | | 35.000,00 | | |
| 3.3.90.30.00 | Material de consumo | | 17.000,00 | | |
| | | Fonte 10010000 | 2.000,00 | | |
| | | Fonte 16200000 | 15.000,00 | | |
| 3.3.90.36.00 | Outros serv. de terceiros pessoa fisica | | 6.000,00 | | |
| | | Fonte 10010000 | 1.000,00 | | |
| | | Fonte 16200000 | 5.000,00 | | |
| 3.3.90.39.00 | Outros serv. de terc. pessoa jurídica | | 6.000,00 | | |
| | | Fonte 10010000 | 1.000,00 | | |
| | | Fonte 16200000 | 5.000,00 | | |
| 3.3.90.92.00 | Despesas de exercicios anteriores | | 6.000,00 | | |
| | | Fonte 10010000 | 1.000,00 | | |
| | | Fonte 16200000 | 5.000,00 | | |

- continua -

BH

- continuação -

| | | | | | |
|-------------------|---|----------------|-----------|-----------|-----------|
| 4.0.00.00.00 | Despesas de capital | | | | 6.000,00 |
| 4.4.00.00.00 | Investimentos | | | 6.000,00 | |
| 4.4.90.00.00 | Aplicações diretas | | 6.000,00 | | |
| 4.4.90.52.00 | Equipamentos e material permanente | | 6.000,00 | | |
| | | Fonte 10010000 | 1.000,00 | | |
| | | Fonte 16200000 | 5.000,00 | | |
| | TOTAL DA ATIVIDADE | | - | - | 41.000,00 |
| 25 752 0721 2.079 | Manutenção de Unidades Gestoras de Energia Elétrica | | | | |
| 3.0.00.00.00 | Despesas correntes | | | | 30.000,00 |
| 3.3.00.00.00 | Outras despesas correntes | | | 30.000,00 | |
| 3.3.90.00.00 | Aplicações diretas | | 30.000,00 | | |
| 3.3.90.30.00 | Material de consumo | | 12.000,00 | | |
| | | Fonte 10010000 | 2.000,00 | | |
| | | Fonte 16200000 | 10.000,00 | | |
| 3.3.90.36.00 | Outros serv. de terceiros pessoa física | | 12.000,00 | | |
| | | Fonte 10010000 | 2.000,00 | | |
| | | Fonte 16200000 | 10.000,00 | | |
| 3.3.90.39.00 | Outros serv. de terc. pessoa jurídica | | 6.000,00 | | |
| | | Fonte 10010000 | 1.000,00 | | |
| | | Fonte 16200000 | 5.000,00 | | |
| 4.0.00.00.00 | Despesas de capital | | | | 11.000,00 |
| 4.4.00.00.00 | Investimentos | | | 11.000,00 | |
| 4.4.90.00.00 | Aplicações diretas | | 11.000,00 | | |
| 4.4.90.52.00 | Equipamentos e material permanente | | 11.000,00 | | |
| | | Fonte 10010000 | 1.000,00 | | |
| | | Fonte 16200000 | 10.000,00 | | |
| | TOTAL DA ATIVIDADE | | - | - | 41.000,00 |

TOTAL DA UNIDADE ORÇAMENTÁRIA

11.696.176,00

BR



PREFEITURA MUNICIPAL DE
CHAVES
PREFEITURA MUNICIPAL DE CHAVES
GABINETE DO PREFEITO

Lei Orçamentária Anual
Exercício Financeiro 2019

Secretaria Municipal de Meio
Ambiente

(B.1)

ÓRGÃO.....: 10 Prefeitura Municipal de Chaves
 UNIDADE ORÇAMENTARIA.: 1013 Secretaria Municipal de Meio Ambiente

DETALHAMENTO
 DA DESPESA

| CÓDIGO | ESPECIFICAÇÃO | FT | DESDOBRAMENTO | ELEMENTO | CAT. ECONÔMICA |
|-------------------|---|----------------|---------------|------------|----------------|
| 04 122 0010 2.080 | Manutenção da Secretaria Municipal de Meio Ambiente | | | | 329,300,00 |
| 3.0.00.00.00 | Despesas correntes | | | 203.300,00 | |
| 3.1.00.00.00 | Pessoal e encargos sociais | | | | |
| 3.1.90.00.00 | Aplicações diretas | | 203.300,00 | | |
| 3.1.90.04.00 | Contratação por tempo determinado | | 80.000,00 | | |
| | | Fonte 10010000 | 80.000,00 | | |
| 3.1.90.11.00 | Vencimentos e vant. fixas pessoal civil | | 83.500,00 | | |
| | | Fonte 10010000 | 83.500,00 | | |
| 3.1.90.13.00 | Obrigações patronais | | 36.300,00 | | |
| | | Fonte 10010000 | 36.300,00 | | |
| 3.1.90.16.00 | Outras desp. variáveis pessoal civil | | 1.500,00 | | |
| | | Fonte 10010000 | 1.500,00 | | |
| 3.1.90.92.00 | Despesas de exercicios anteriores | | 2.000,00 | | |
| | | Fonte 10010000 | 2.000,00 | | |
| 3.3.00.00.00 | Outras despesas correntes | | | 126.000,00 | |
| 3.3.90.00.00 | Aplicações diretas | | 126.000,00 | | |
| 3.3.90.14.00 | Diárias - civil | | 3.000,00 | | |
| | | Fonte 10010000 | 3.000,00 | | |
| 3.3.90.30.00 | Material de consumo | | 24.000,00 | | |
| | | Fonte 10010000 | 24.000,00 | | |
| 3.3.90.33.00 | Passagens e despesas com locomoção | | 2.000,00 | | |
| | | Fonte 10010000 | 2.000,00 | | |
| 3.3.90.36.00 | Outros serv. de terceiros pessoa física | | 2.000,00 | | |
| | | Fonte 10010000 | 2.000,00 | | |
| 3.3.90.37.00 | Locação de mão de obra | | 41.000,00 | | |
| | | Fonte 10010000 | 41.000,00 | | |
| 3.3.90.39.00 | Outros serv. de terc. pessoa jurídica | | 51.000,00 | | |
| | | Fonte 10010000 | 1.000,00 | | |
| | | Fonte 15300000 | 50.000,00 | | |
| 3.3.90.92.00 | Despesas de exercicios anteriores | | 2.000,00 | | |
| | | Fonte 10010000 | 2.000,00 | | |
| 3.3.90.93.00 | Indenizações e restituições | | 1.000,00 | | |
| | | Fonte 10010000 | 1.000,00 | | |
| 4.0.00.00.00 | Despesas de capital | | | 3.000,00 | 3.000,00 |
| 4.4.00.00.00 | Investimentos | | | | |
| 4.4.90.00.00 | Aplicações diretas | | 3.000,00 | | |
| 4.4.90.52.00 | Equipamentos e material permanente | | 2.000,00 | | |
| | | Fonte 10010000 | 2.000,00 | | |
| 4.4.90.92.00 | Despesas de exercicios anteriores | | 1.000,00 | | |
| | | Fonte 10010000 | 1.000,00 | | |

- continua -

- continuação -

| | | | | | |
|-------------------|--|--------------------|-----------|-----------|------------|
| | | TOTAL DA ATIVIDADE | - | - | 332.300,00 |
| 05 127 1015 2.081 | Parceria ao Plano de Gestão Integrada do Projeto Zona Costeira | | | | |
| 3.0.00.00.00 | Despesas correntes | | | | 4.000,00 |
| 3.3.00.00.00 | Outras despesas correntes | | | 4.000,00 | |
| 3.3.90.00.00 | Aplicações diretas | | 4.000,00 | | |
| 3.3.90.36.00 | Outros serv. de terceiros pessoa física | | 2.000,00 | | |
| | | Fonte 10010000 | 2.000,00 | | |
| 3.3.90.39.00 | Outros serv. de terc. pessoa jurídica | | 2.000,00 | | |
| | | Fonte 10010000 | 2.000,00 | | |
| | | TOTAL DA ATIVIDADE | - | - | 4.000,00 |
| 18 122 1015 1.039 | Construir a Estrutura da Secretaria Municipal de Meio Ambiente (SEMMA) | | | | |
| 4.0.00.00.00 | Despesas de capital | | | | 5.000,00 |
| 4.4.00.00.00 | Investimentos | | | 5.000,00 | |
| 4.4.90.00.00 | Aplicações diretas | | 5.000,00 | | |
| 4.4.90.51.00 | Obras e instalações | | 5.000,00 | | |
| | | Fonte 10010000 | 5.000,00 | | |
| | | TOTAL DO PROJETO | - | - | 5.000,00 |
| 18 541 0066 2.082 | Cursos de Capacitação da Equipe Técnica e Comunitária | | | | |
| 3.0.00.00.00 | Despesas correntes | | | | 30.500,00 |
| 3.3.00.00.00 | Outras despesas correntes | | | 30.500,00 | |
| 3.3.90.00.00 | Aplicações diretas | | 30.500,00 | | |
| 3.3.90.30.00 | Material de consumo | | 4.500,00 | | |
| | | Fonte 10010000 | 1.000,00 | | |
| | | Fonte 19900000 | 3.500,00 | | |
| 3.3.90.33.00 | Passagens e despesas com locomoção | | 2.000,00 | | |
| | | Fonte 10010000 | 2.000,00 | | |
| 3.3.90.36.00 | Outros serv. de terceiros pessoa física | | 13.000,00 | | |
| | | Fonte 10010000 | 3.000,00 | | |
| | | Fonte 19900000 | 10.000,00 | | |
| 3.3.90.39.00 | Outros serv. de terc. pessoa jurídica | | 11.000,00 | | |
| | | Fonte 10010000 | 2.000,00 | | |
| | | Fonte 10900000 | 2.000,00 | | |
| | | Fonte 19900000 | 7.000,00 | | |
| | | TOTAL DA ATIVIDADE | - | - | 30.500,00 |
| 18 541 1015 1.040 | Criação e Implatação de Área Verde de Conservação - Bosque Municipal | | | | |
| 4.0.00.00.00 | Despesas de capital | | | | 5.000,00 |
| 4.4.00.00.00 | Investimentos | | | 5.000,00 | |
| 4.4.90.00.00 | Aplicações diretas | | 5.000,00 | | |
| 4.4.90.51.00 | Obras e instalações | | 5.000,00 | | |
| | | Fonte 10010000 | 5.000,00 | | |

- continua -

- continuação -

| | | | | | |
|-------------------|---|--------------------|-----------|-----------|-----------|
| | | TOTAL DO PROJETO | - | - | 5.000,00 |
| 18 541 1015 2.083 | Campanhas de Educação Ambiental | | | | |
| 3.0.00.00.00 | Despesas correntes | | | | 10.500,00 |
| 3.3.00.00.00 | Outras despesas correntes | | | 10.500,00 | |
| 3.3.90.00.00 | Aplicações diretas | | 10.500,00 | | |
| 3.3.90.30.00 | Material de consumo | | 3.000,00 | | |
| | | Fonte 19900000 | 3.000,00 | | |
| 3.3.90.36.00 | Outros serv. de terceiros pessoa física | | 1.500,00 | | |
| | | Fonte 19900000 | 1.500,00 | | |
| 3.3.90.39.00 | Outros serv. de terc. pessoa jurídica | | 6.000,00 | | |
| | | Fonte 10010000 | 6.000,00 | | |
| | | TOTAL DA ATIVIDADE | - | - | 10.500,00 |
| 18 541 1015 2.084 | Manutenção das Ações de Proteção do Meio Ambiente | | | | |
| 3.0.00.00.00 | Despesas correntes | | | | 13.000,00 |
| 3.3.00.00.00 | Outras despesas correntes | | | 13.000,00 | |
| 3.3.90.00.00 | Aplicações diretas | | 13.000,00 | | |
| 3.3.90.30.00 | Material de consumo | | 2.000,00 | | |
| | | Fonte 10010000 | 2.000,00 | | |
| 3.3.90.33.00 | Passagens e despesas com locomoção | | 2.000,00 | | |
| | | Fonte 10010000 | 2.000,00 | | |
| 3.3.90.36.00 | Outros serv. de terceiros pessoa física | | 2.000,00 | | |
| | | Fonte 10010000 | 2.000,00 | | |
| 3.3.90.39.00 | Outros serv. de terc. pessoa jurídica | | 7.000,00 | | |
| | | Fonte 10010000 | 2.000,00 | | |
| | | Fonte 15300000 | 5.000,00 | | |
| 4.0.00.00.00 | Despesas de capital | | | | 3.000,00 |
| 4.4.00.00.00 | Investimentos | | | 3.000,00 | |
| 4.4.90.00.00 | Aplicações diretas | | 3.000,00 | | |
| 4.4.90.52.00 | Equipamentos e material permanente | | 3.000,00 | | |
| | | Fonte 10010000 | 3.000,00 | | |
| | | TOTAL DA ATIVIDADE | - | - | 16.000,00 |
| 18 541 1015 2.085 | Suporte ao Projeto Gestão Integral da Orla Marítima (Projeto Orla SPU) | | | | |
| 3.0.00.00.00 | Despesas correntes | | | | 8.000,00 |
| 3.3.00.00.00 | Outras despesas correntes | | | 8.000,00 | |
| 3.3.90.00.00 | Aplicações diretas | | 8.000,00 | | |
| 3.3.90.30.00 | Material de consumo | | 2.000,00 | | |
| | | Fonte 10010000 | 2.000,00 | | |
| 3.3.90.33.00 | Passagens e despesas com locomoção | | 2.000,00 | | |
| | | Fonte 10010000 | 2.000,00 | | |
| 3.3.90.36.00 | Outros serv. de terceiros pessoa física | | 3.000,00 | | |
| | | Fonte 10010000 | 3.000,00 | | |
| 3.3.90.39.00 | Outros serv. de terc. pessoa jurídica | | 1.000,00 | | |
| | | Fonte 10010000 | 1.000,00 | | |
| | | TOTAL DA ATIVIDADE | - | - | 8.000,00 |
| 18 542 1015 2.086 | Implementação do Plano Municipal da Gestão Integrada dos Resíduos Sólidos | | | | |

- continua -

- continuação -

| | | | | |
|-------------------|---|----------------|-----------|-----------|
| 3.0.00.00.00 | Despesas correntes | | | 11.000,00 |
| 3.3.00.00.00 | Outras despesas correntes | | | |
| 3.3.90.00.00 | Aplicações diretas | | 11.000,00 | |
| 3.3.90.30.00 | Material de consumo | | 11.000,00 | |
| | | | 2.000,00 | |
| | | Fonte 10010000 | 2.000,00 | |
| 3.3.90.36.00 | Outros serv. de terceiros pessoa física | | 6.000,00 | |
| | | Fonte 10610000 | 3.000,00 | |
| | | Fonte 15300000 | 3.000,00 | |
| 3.3.90.39.00 | Outros serv. de terc. pessoa jurídica | | 3.000,00 | |
| | | Fonte 10010000 | 3.000,00 | |
| | TOTAL DA ATIVIDADE | | - | 11.000,00 |
| 18 543 1015 1.041 | Criação, Implantação e Manut do Viveiro M unicipal de Mudás de Espécies Florestais | | | |
| 4.0.00.00.00 | Despesas de capital | | | 5.000,00 |
| 4.4.00.00.00 | Investimentos | | 5.000,00 | |
| 4.4.90.00.00 | Aplicações diretas | | 5.000,00 | |
| 4.4.90.51.00 | Obras e instalações | | 5.000,00 | |
| | | Fonte 10010000 | 5.000,00 | |
| | TOTAL DO PROJETO | | - | 5.000,00 |

TOTAL DA UNIDADE ORÇAMENTÁRIA

427.300,00



PREFEITURA MUNICIPAL DE
CHAVES

PREFEITURA MUNICIPAL DE CHAVES
GABINETE DO PREFEITO

Lei Orçamentária Anual
Exercício Financeiro 2019

Procuradoria Geral do
Município

BJ

Governo Municipal de Chaves
 Prefeitura Municipal de Chaves

ORÇAMENTO PROGRAMA PARA 2019
 Em R\$ 1,00

ÓRGÃO.....: 10 Prefeitura Municipal de Chaves
 UNIDADE ORÇAMENTÁRIA.: 1014 Procuradoria Geral do Município

DETALHAMENTO
 DA DESPESA

| CÓDIGO | ESPECIFICAÇÃO | FT | DESDOBRAMENTO | ELEMENTO | CAT. ECONÔMICA |
|-------------------|---|----------------|---------------|------------|----------------|
| 04 061 0010 2.087 | Manutenção do Contencioso | | | | |
| 3.0.00.00.00 | Despesas correntes | | | | |
| 3.1.00.00.00 | Pessoal e encargos sociais | | | | 38.000,00 |
| 3.1.90.00.00 | Aplicações diretas | | 38.000,00 | 38.000,00 | |
| 3.1.90.91.00 | Sentenças judiciais | | 38.000,00 | | |
| | | Fonte 10010000 | 38.000,00 | | |
| | TOTAL DA ATIVIDADE | | - | - | 38.000,00 |
| 04 061 0010 2.088 | Encargos com Ações Coletivas | | | | |
| 3.0.00.00.00 | Despesas correntes | | | | |
| 3.1.00.00.00 | Pessoal e encargos sociais | | | | 6.000,00 |
| 3.1.90.00.00 | Aplicações diretas | | 6.000,00 | 6.000,00 | |
| 3.1.90.91.00 | Sentenças judiciais | | 6.000,00 | | |
| | | Fonte 10010000 | 6.000,00 | | |
| | TOTAL DA ATIVIDADE | | - | - | 6.000,00 |
| 04 091 0010 2.089 | Manutenção da Procuradoria do Município | | | | |
| 3.0.00.00.00 | Despesas correntes | | | | |
| 3.1.00.00.00 | Pessoal e encargos sociais | | | | 196.000,00 |
| 3.1.90.00.00 | Aplicações diretas | | 158.000,00 | 158.000,00 | |
| 3.1.90.04.00 | Contratação por tempo determinado | | 130.000,00 | | |
| | | Fonte 10010000 | 130.000,00 | | |
| 3.1.90.11.00 | Vencimentos e vant. fixas pessoal civil | | 22.000,00 | | |
| | | Fonte 10010000 | 15.000,00 | | |
| | | Fonte 15300000 | 7.000,00 | | |
| 3.1.90.13.00 | Obrigações patronais | | 3.000,00 | | |
| | | Fonte 10010000 | 3.000,00 | | |
| 3.1.90.16.00 | Outras desp. variáveis pessoal civil | | 3.000,00 | | |
| | | Fonte 10010000 | 3.000,00 | | |
| 3.3.00.00.00 | Outras despesas correntes | | | | |
| 3.3.90.00.00 | Aplicações diretas | | 38.000,00 | 38.000,00 | |
| 3.3.90.14.00 | Diárias - civil | | 12.000,00 | | |
| | | Fonte 10010000 | 2.000,00 | | |
| | | Fonte 15300000 | 10.000,00 | | |
| 3.3.90.30.00 | Material de consumo | | 7.000,00 | | |
| | | Fonte 10010000 | 2.000,00 | | |
| | | Fonte 15300000 | 5.000,00 | | |
| 3.3.90.33.00 | Passagens e despesas com locomoção | | 7.000,00 | | |
| | | Fonte 10010000 | 2.000,00 | | |
| | | Fonte 15300000 | 5.000,00 | | |
| 3.3.90.36.00 | Outros serv. de terceiros pessoa física | | 9.000,00 | | |
| | | Fonte 10010000 | 4.000,00 | | |

- continua -

RP/11

- continuação -

| | | | | | |
|--------------|---------------------------------------|----------------|----------|---|------------|
| 3.3.90.39.00 | Outros serv. de terc. pessoa jurídica | Fonte 15300000 | 5.000,00 | | |
| | | | 2.000,00 | | |
| 3.3.90.92.00 | Despesas de exercícios anteriores | Fonte 10010000 | 2.000,00 | | |
| | | | 1.000,00 | | |
| | | Fonte 10010000 | 1.000,00 | | |
| | TOTAL DA ATIVIDADE | | - | - | 196.000,00 |

TOTAL DA UNIDADE ORÇAMENTÁRIA | 240.000,00



PREFEITURA MUNICIPAL DE
CHAVES
PREFEITURA MUNICIPAL DE CHAVES
GABINETE DO PREFEITO

Lei Orçamentária Anual
Exercício Financeiro 2019

Controladoria Geral do
Município

11/11

Governo Municipal de Chaves
Prefeitura Municipal de Chaves

ORÇAMENTO PROGRAMA PARA 2019
 Em R\$ 1,00

ÓRGÃO.....: 10 Prefeitura Municipal de Chaves
 UNIDADE ORÇAMENTÁRIA.: 1015 Controladoria Geral do Município

DETALHAMENTO
 DA DESPESA

| CÓDIGO | ESPECIFICAÇÃO | FT | DESDOBRAMENTO | ELEMENTO | CAT. ECONÔMICA |
|--------------------------------------|--|----------------|---------------|-----------|------------------|
| 04 124 0005 2.090 | Manutenção da Controladoria Geral do Município | | | | |
| 3.0.00.00.00 | Despesas correntes | | | | 58.000,00 |
| 3.1.00.00.00 | Pessoal e encargos sociais | | | 48.000,00 | |
| 3.1.90.00.00 | Aplicações diretas | | 48.000,00 | | |
| 3.1.90.04.00 | Contratação por tempo determinado | | 22.000,00 | | |
| | | Fonte 10010000 | 22.000,00 | | |
| 3.1.90.11.00 | Vencimentos e vant. fixas pessoal civil | | 22.000,00 | | |
| | | Fonte 10010000 | 22.000,00 | | |
| 3.1.90.13.00 | Obrigações patronais | | 2.000,00 | | |
| | | Fonte 10010000 | 2.000,00 | | |
| 3.1.90.16.00 | Outras desp. variáveis pessoal civil | | 2.000,00 | | |
| | | Fonte 10010000 | 2.000,00 | | |
| 3.3.00.00.00 | Outras despesas correntes | | | 10.000,00 | |
| 3.3.90.00.00 | Aplicações diretas | | 10.000,00 | | |
| 3.3.90.14.00 | Diárias - civil | | 2.000,00 | | |
| | | Fonte 10010000 | 2.000,00 | | |
| 3.3.90.30.00 | Material de consumo | | 2.000,00 | | |
| | | Fonte 10010000 | 2.000,00 | | |
| 3.3.90.33.00 | Passagens e despesas com locomoção | | 2.000,00 | | |
| | | Fonte 10010000 | 2.000,00 | | |
| 3.3.90.36.00 | Outros serv. de terceiros pessoa física | | 2.000,00 | | |
| | | Fonte 10010000 | 2.000,00 | | |
| 3.3.90.39.00 | Outros serv. de terc. pessoa jurídica | | 2.000,00 | | |
| | | Fonte 10010000 | 2.000,00 | | |
| | TOTAL DA ATIVIDADE | | - | - | 58.000,00 |
| TOTAL DA UNIDADE ORÇAMENTÁRIA | | | | | 58.000,00 |



PREFEITURA MUNICIPAL DE
CHAVES
PREFEITURA MUNICIPAL DE CHAVES
GABINETE DO PREFEITO

Lei Orçamentária Anual
Exercício Financeiro 2019

Reserva de Contingência

Handwritten signature or initials in blue ink.

Governo Municipal de Chaves
Prefeitura Municipal de Chaves

ORÇAMENTO PROGRAMA PARA 2019
 Em R\$ 1,00

ORGÃO.....: 10 Prefeitura Municipal de Chaves
 UNIDADE ORÇAMENTARIA.: 1099 Reserva de Contingência

DETALHAMENTO
 DA DESPESA

| CODIGO | ESPECIFICAÇÃO | FT | DESDOBRAMENTO | ELEMENTO | CAT. ECONÔMICA |
|-------------------------------|-------------------------|----------------|---------------|------------|----------------|
| 99 999 9999 2.091 | Reserva de Contingência | | | | |
| 9.0.00.00.00 | Reserva de contingência | | | | 498.000,00 |
| 9.9.00.00.00 | Reserva de contingência | | | 498.000,00 | |
| 9.9.99.00.00 | Reserva de contingência | | 498.000,00 | | |
| 9.9.99.99.00 | Reserva de contingência | | 498.000,00 | | |
| | | Fonte 10010000 | 498.000,00 | | |
| | TOTAL DA ATIVIDADE | | - | - | 498.000,00 |
| TOTAL DA UNIDADE ORÇAMENTARIA | | | | | 498.000,00 |



PREFEITURA MUNICIPAL DE
CHAVES
PREFEITURA MUNICIPAL DE CHAVES
GABINETE DO PREFEITO

Lei Orçamentária Anual
Exercício Financeiro 2019

Câmara Municipal

R
W

Governo Municipal de Chaves
Câmara Municipal de Chaves

ORÇAMENTO PROGRAMA PARA 2019
Em R\$ 1,00

ÓRGÃO.....: 01 Câmara Municipal de Chaves
UNIDADE ORÇAMENTÁRIA.: 0101 Câmara Municipal de Chaves

DETALHAMENTO
DA DESPESA

| CÓDIGO | ESPECIFICAÇÃO | FT | DESDOBRAMENTO | ELEMENTO | CAT. ECONÔMICA |
|-------------------|--|----------------|---------------|------------|----------------|
| 01 031 0006 2.001 | Manutenção das Atividades Administrativas e Legislativas da Câmara | | | | |
| 3.0.00.00.00 | Despesas correntes | | | | 1.356.270,00 |
| 3.1.00.00.00 | Pessoal e encargos sociais | | | 965.470,00 | |
| 3.1.90.00.00 | Aplicações diretas | | | | |
| 3.1.90.04.00 | Contratação por tempo determinado | | 965.470,00 | | |
| | | | 25.000,00 | | |
| | | Fonte 10010000 | 25.000,00 | | |
| 3.1.90.11.00 | Vencimentos e vant. fixas pessoal civil | | 764.800,00 | | |
| | | Fonte 10010000 | 764.800,00 | | |
| 3.1.90.13.00 | Obrigações patronais | | 155.670,00 | | |
| | | Fonte 10010000 | 155.670,00 | | |
| 3.1.90.16.00 | Outras desp. variáveis pessoal civil | | 10.000,00 | | |
| | | Fonte 10010000 | 10.000,00 | | |
| 3.1.90.91.00 | Sentenças judiciais | | 5.000,00 | | |
| | | Fonte 10010000 | 5.000,00 | | |
| 3.1.90.92.00 | Despesas de exercícios anteriores | | 5.000,00 | | |
| | | Fonte 10010000 | 5.000,00 | | |
| 3.3.00.00.00 | Outras despesas correntes | | | 390.800,00 | |
| 3.3.90.00.00 | Aplicações diretas | | | | |
| 3.3.90.14.00 | Diárias - civil | | 390.800,00 | | |
| | | Fonte 10010000 | 90.000,00 | | |
| | | | 90.000,00 | | |
| 3.3.90.30.00 | Material de consumo | | 50.000,00 | | |
| | | Fonte 10010000 | 50.000,00 | | |
| 3.3.90.31.00 | Premiações cult.art.cient.desp.e outras | | 10.000,00 | | |
| | | Fonte 10010000 | 10.000,00 | | |
| 3.3.90.32.00 | Material, bem ou serv. p/ dist. gratuita | | 5.000,00 | | |
| | | Fonte 10010000 | 5.000,00 | | |
| 3.3.90.33.00 | Passagens e despesas com locomoção | | 10.000,00 | | |
| | | Fonte 10010000 | 10.000,00 | | |
| 3.3.90.35.00 | Serviços de consultoria | | 15.000,00 | | |
| | | Fonte 10010000 | 15.000,00 | | |
| 3.3.90.36.00 | Outros serv. de terceiros pessoa física | | 15.000,00 | | |
| | | Fonte 10010000 | 15.000,00 | | |
| 3.3.90.39.00 | Outros serv. de terc. pessoa jurídica | | 190.800,00 | | |
| | | Fonte 10010000 | 190.800,00 | | |
| 3.3.90.92.00 | Despesas de exercícios anteriores | | 5.000,00 | | |
| | | Fonte 10010000 | 5.000,00 | | |
| 4.0.00.00.00 | Despesas de capital | | | | |
| 4.4.00.00.00 | Investimentos | | | 20.000,00 | 20.000,00 |
| 4.4.90.00.00 | Aplicações diretas | | | | |
| 4.4.90.51.00 | Obras e instalações | | 20.000,00 | | |
| | | Fonte 10010000 | 10.000,00 | | |
| 4.4.90.52.00 | Equipamentos e material permanente | | 10.000,00 | | |
| | | Fonte 10010000 | 10.000,00 | | |

- continua -

- continuação -

TOTAL DA ATIVIDADE

1.376.270,00

TOTAL DA UNIDADE ORÇAMENTÁRIA

1.376.270,00

R



PREFEITURA MUNICIPAL DE
CHAVES
PREFEITURA MUNICIPAL DE CHAVES
GABINETE DO PREFEITO

Lei Orçamentária Anual
Exercício Financeiro 2019

Fundo Municipal de Educação

SEN

Governo Municipal de Chaves
Fundo Municipal de Educação

ORÇAMENTO PROGRAMA PARA 2019
 Em R\$ 1,00

ÓRGÃO.....: 15 Fundo Municipal de Educação
 UNIDADE ORÇAMENTÁRIA.: 1502 Fundo Municipal de Educação

DETALHAMENTO
 DA DESPESA

| CÓDIGO | ESPECIFICAÇÃO | FT | DESDOBRAMENTO | ELEMENTO | CAT. ECONÔMICA |
|-------------------|---|----------------|---------------|-----------|----------------|
| 12 125 0010 2.002 | Manutenção do Conselho da Alimentação Escolar-CAE | | | | |
| 3.0.00.00.00 | Despesas correntes | | | | 20.100,00 |
| 3.3.00.00.00 | Outras despesas correntes | | | 20.100,00 | |
| 3.3.90.00.00 | Aplicações diretas | | | | |
| 3.3.90.14.00 | Diárias - civil | | 20.100,00 | | |
| | | | 2.000,00 | | |
| 3.3.90.30.00 | Material de consumo | Fonte 10010000 | 2.000,00 | | |
| | | | 6.000,00 | | |
| 3.3.90.33.00 | Passagens e despesas com locomoção | Fonte 10010000 | 6.000,00 | | |
| | | | 1.900,00 | | |
| 3.3.90.36.00 | Outros serv. de terceiros pessoa física | Fonte 10010000 | 1.900,00 | | |
| | | | 5.000,00 | | |
| 3.3.90.39.00 | Outros serv. de terc. pessoa jurídica | Fonte 10010000 | 5.000,00 | | |
| | | | 5.000,00 | | |
| 3.3.90.47.00 | Obrigações tributárias e contributivas | Fonte 10010000 | 5.000,00 | | |
| | | | 200,00 | | |
| | | | 200,00 | | |
| 4.0.00.00.00 | Despesas de capital | | | | |
| 4.4.00.00.00 | Investimentos | | | 10.000,00 | 10.000,00 |
| 4.4.90.00.00 | Aplicações diretas | | 10.000,00 | | |
| 4.4.90.52.00 | Equipamentos e material permanente | | 10.000,00 | | |
| | | Fonte 10010000 | 10.000,00 | | |
| | | | 10.000,00 | | |
| | | | 10.000,00 | | |
| | TOTAL DA ATIVIDADE | | - | - | 30.100,00 |
| 12 128 0066 2.003 | Capacitação de Recursos Humanos-SEMED | | | | |
| 3.0.00.00.00 | Despesas correntes | | | | 14.400,00 |
| 3.3.00.00.00 | Outras despesas correntes | | | 14.400,00 | |
| 3.3.90.00.00 | Aplicações diretas | | | | |
| 3.3.90.14.00 | Diárias - civil | | 14.400,00 | | |
| | | | 1.800,00 | | |
| 3.3.90.30.00 | Material de consumo | Fonte 10010000 | 1.800,00 | | |
| | | | 3.000,00 | | |
| 3.3.90.33.00 | Passagens e despesas com locomoção | Fonte 10010000 | 3.000,00 | | |
| | | | 3.000,00 | | |
| 3.3.90.36.00 | Outros serv. de terceiros pessoa física | Fonte 10010000 | 3.000,00 | | |
| | | | 3.000,00 | | |
| 3.3.90.39.00 | Outros serv. de terc. pessoa jurídica | Fonte 10010000 | 3.000,00 | | |
| | | | 3.000,00 | | |
| 3.3.90.47.00 | Obrigações tributárias e contributivas | Fonte 10010000 | 3.000,00 | | |
| | | | 600,00 | | |
| | | Fonte 10010000 | 600,00 | | |
| | | | 600,00 | | |
| | TOTAL DA ATIVIDADE | | - | - | 14.400,00 |
| 12 306 0251 2.004 | Manutenção do Programa de Alimentação Escolar do Ensino Fundamental-PNAEF | | | | |

- continua -

B/11

- continuação -

| | | | | | |
|--------------------|--|----------------|--|------------|--------------|
| 3.0.00.00.00 | Despesas correntes | | | | 482.065,00 |
| 3.3.00.00.00 | Outras despesas correntes | | | | 482.065,00 |
| 3.3.90.00.00 | Aplicações diretas | | | 482.065,00 | |
| 3.3.90.30.00 | Material de consumo | | | 477.065,00 | |
| | | Fonte 10010000 | | 5.000,00 | |
| | | Fonte 11220000 | | 472.065,00 | |
| 3.3.90.92.00 | Despesas de exercícios anteriores | | | 5.000,00 | |
| | | Fonte 11220000 | | 5.000,00 | |
| TOTAL DA ATIVIDADE | | | | | |
| | | | | - | 482.065,00 |
| 12 361 0010 2.005 | Manutenção da Secretaria Municipal de Educação-SEMED | | | | |
| 3.0.00.00.00 | Despesas correntes | | | | 1.311.400,00 |
| 3.1.00.00.00 | Pessoal e encargos sociais | | | | 366.400,00 |
| 3.1.90.00.00 | Aplicações diretas | | | 366.400,00 | |
| 3.1.90.04.00 | Contratação por tempo determinado | | | 150.000,00 | |
| | | Fonte 10010000 | | 150.000,00 | |
| 3.1.90.11.00 | Vencimentos e vant. fixas pessoal civil | | | 100.000,00 | |
| | | Fonte 10010000 | | 100.000,00 | |
| 3.1.90.13.00 | Obrigações patronais | | | 100.000,00 | |
| | | Fonte 10010000 | | 100.000,00 | |
| 3.1.90.16.00 | Outras desp. variáveis pessoal civil | | | 6.400,00 | |
| | | Fonte 10010000 | | 6.400,00 | |
| 3.1.90.92.00 | Despesas de exercícios anteriores | | | 10.000,00 | |
| | | Fonte 10010000 | | 10.000,00 | |
| 3.3.00.00.00 | Outras despesas correntes | | | | 945.000,00 |
| 3.3.90.00.00 | Aplicações diretas | | | 945.000,00 | |
| 3.3.90.14.00 | Diárias - civil | | | 30.000,00 | |
| | | Fonte 10010000 | | 30.000,00 | |
| 3.3.90.30.00 | Material de consumo | | | 285.000,00 | |
| | | Fonte 10010000 | | 285.000,00 | |
| 3.3.90.31.00 | Premiações cult.art.cient.desp.e outras | | | 10.000,00 | |
| | | Fonte 10010000 | | 10.000,00 | |
| 3.3.90.32.00 | Material, bem ou serv. p/ dist. gratuita | | | 10.000,00 | |
| | | Fonte 10010000 | | 10.000,00 | |
| 3.3.90.33.00 | Passagens e despesas com locomoção | | | 120.000,00 | |
| | | Fonte 10010000 | | 120.000,00 | |
| 3.3.90.35.00 | Serviços de consultoria | | | 10.000,00 | |
| | | Fonte 10010000 | | 10.000,00 | |
| 3.3.90.36.00 | Outros serv. de terceiros pessoa física | | | 180.000,00 | |
| | | Fonte 10010000 | | 105.000,00 | |
| | | Fonte 11900000 | | 75.000,00 | |
| 3.3.90.37.00 | Locação de mão de obra | | | 200.000,00 | |
| | | Fonte 10010000 | | 200.000,00 | |
| 3.3.90.39.00 | Outros serv. de terc. pessoa jurídica | | | 65.000,00 | |
| | | Fonte 10010000 | | 60.000,00 | |
| | | Fonte 11900000 | | 5.000,00 | |
| 3.3.90.47.00 | Obrigações tributárias e contributivas | | | 5.000,00 | |
| | | Fonte 10010000 | | 5.000,00 | |
| 3.3.90.48.00 | Outros aux. finan. a pessoas físicas | | | 10.000,00 | |
| | | Fonte 10010000 | | 10.000,00 | |
| 3.3.90.49.00 | Auxílio transporte | | | 10.000,00 | |
| | | Fonte 10010000 | | 10.000,00 | |

- continua -

BR

- continuação -

| | | | | | |
|--------------------|---|----------------|--------------|--------------|--------------|
| 3.3.90.92.00 | Despesas de exercicios anteriores | | 5.000,00 | | |
| | | Fonte 10010000 | 5.000,00 | | |
| 3.3.90.93.00 | Indenizações e restituições | | 5.000,00 | | |
| | | Fonte 10010000 | 5.000,00 | | |
| 4.0.00.00.00 | Despesas de capital | | | | |
| 4.4.00.00.00 | Investimentos | | | 185.000,00 | 185.000,00 |
| 4.4.90.00.00 | Aplicações diretas | | 185.000,00 | | |
| 4.4.90.52.00 | Equipamentos e material permanente | | 180.000,00 | | |
| | | Fonte 10010000 | 10.000,00 | | |
| | | Fonte 11250000 | 170.000,00 | | |
| 4.4.90.92.00 | Despesas de exercicios anteriores | | 5.000,00 | | |
| | | Fonte 10010000 | 5.000,00 | | |
| TOTAL DA ATIVIDADE | | | - | - | 1.496.400,00 |
| 12 361 0026 2.006 | Manutenção do Programa de Alimentação Escolar-MAIS EDUCAÇÃO-PNAE MAIS EDUCAÇÃO | | | | |
| 3.0.00.00.00 | Despesas correntes | | | | 7.000,00 |
| 3.3.00.00.00 | Outras despesas correntes | | | 7.000,00 | |
| 3.3.90.00.00 | Aplicações diretas | | 7.000,00 | | |
| 3.3.90.30.00 | Material de consumo | | 7.000,00 | | |
| | | Fonte 10010000 | 5.000,00 | | |
| | | Fonte 11220000 | 2.000,00 | | |
| TOTAL DA ATIVIDADE | | | - | - | 7.000,00 |
| 12 361 0401 1.001 | Construção, Ampliação e Reforma de Unidades Escolares Zona Urbana e Rural-SEMED | | | | |
| 4.0.00.00.00 | Despesas de capital | | | | 5.140.000,00 |
| 4.4.00.00.00 | Investimentos | | | 5.140.000,00 | |
| 4.4.90.00.00 | Aplicações diretas | | 5.140.000,00 | | |
| 4.4.90.51.00 | Obras e instalações | | 5.140.000,00 | | |
| | | Fonte 10010000 | 40.000,00 | | |
| | | Fonte 11240000 | 150.000,00 | | |
| | | Fonte 11250000 | 4.950.000,00 | | |
| TOTAL DO PROJETO | | | - | - | 5.140.000,00 |
| 12 361 0401 2.007 | Manutenção do PDDE | | | | |
| 3.0.00.00.00 | Despesas correntes | | | | 112.000,00 |
| 3.3.00.00.00 | Outras despesas correntes | | | 112.000,00 | |
| 3.3.90.00.00 | Aplicações diretas | | 112.000,00 | | |
| 3.3.90.30.00 | Material de consumo | | 52.000,00 | | |
| | | Fonte 11210000 | 52.000,00 | | |
| 3.3.90.36.00 | Outros serv. de terceiros pessoa física | | 20.000,00 | | |
| | | Fonte 11210000 | 20.000,00 | | |
| 3.3.90.39.00 | Outros serv. de terc. pessoa jurídica | | 40.000,00 | | |
| | | Fonte 11210000 | 40.000,00 | | |
| 4.0.00.00.00 | Despesas de capital | | | | 8.000,00 |
| 4.4.00.00.00 | Investimentos | | | 8.000,00 | |
| 4.4.90.00.00 | Aplicações diretas | | 8.000,00 | | |
| 4.4.90.52.00 | Equipamentos e material permanente | | 8.000,00 | | |
| | | Fonte 11210000 | 8.000,00 | | |

- continua -

- continuação -

| | | | | | |
|-------------------|---|--------------------|------------|------------|------------|
| | | TOTAL DA ATIVIDADE | - | - | 120.000,00 |
| 12 361 0401 2.008 | Manutenção do Salário Educação | | | | |
| 3.0.00.00.00 | Despesas correntes | | | | 630.000,00 |
| 3.3.00.00.00 | Outras despesas correntes | | | 630.000,00 | |
| 3.3.90.00.00 | Aplicações diretas | | 630.000,00 | | |
| 3.3.90.30.00 | Material de consumo | | 280.000,00 | | |
| | | Fonte 10010000 | 20.000,00 | | |
| | | Fonte 11200000 | 260.000,00 | | |
| 3.3.90.36.00 | Outros serv. de terceiros pessoa física | | 90.000,00 | | |
| | | Fonte 10010000 | 10.000,00 | | |
| | | Fonte 11200000 | 80.000,00 | | |
| 3.3.90.39.00 | Outros serv. de terc. pessoa jurídica | | 250.000,00 | | |
| | | Fonte 10010000 | 10.000,00 | | |
| | | Fonte 11200000 | 240.000,00 | | |
| 3.3.90.92.00 | Despesas de exercícios anteriores | | 10.000,00 | | |
| | | Fonte 11200000 | 10.000,00 | | |
| 4.0.00.00.00 | Despesas de capital | | | | 85.000,00 |
| 4.4.00.00.00 | Investimentos | | | 85.000,00 | |
| 4.4.90.00.00 | Aplicações diretas | | 85.000,00 | | |
| 4.4.90.52.00 | Equipamentos e material permanente | | 85.000,00 | | |
| | | Fonte 10010000 | 15.000,00 | | |
| | | Fonte 11200000 | 70.000,00 | | |
| | | TOTAL DA ATIVIDADE | - | - | 715.000,00 |
| 12 361 0408 2.009 | Manutenção do PNATE | | | | |
| 3.0.00.00.00 | Despesas correntes | | | | 768.410,00 |
| 3.3.00.00.00 | Outras despesas correntes | | | 768.410,00 | |
| 3.3.90.00.00 | Aplicações diretas | | 768.410,00 | | |
| 3.3.90.30.00 | Material de consumo | | 274.000,00 | | |
| | | Fonte 10010000 | 10.000,00 | | |
| | | Fonte 11230000 | 211.000,00 | | |
| | | Fonte 11250000 | 3.000,00 | | |
| 3.3.90.33.00 | Passagens e despesas com locomoção | | 53.410,00 | | |
| | | Fonte 10010000 | 50.000,00 | | |
| | | Fonte 11230000 | 3.410,00 | | |
| 3.3.90.39.00 | Outros serv. de terc. pessoa jurídica | | 486.000,00 | | |
| | | Fonte 10010000 | 5.000,00 | | |
| | | Fonte 11230000 | 478.000,00 | | |
| | | Fonte 11250000 | 3.000,00 | | |
| 3.3.90.92.00 | Despesas de exercícios anteriores | | 5.000,00 | | |
| | | Fonte 10010000 | 5.000,00 | | |
| | | TOTAL DA ATIVIDADE | - | - | 768.410,00 |
| 12 362 0026 2.010 | Manutenção do Programa de Alimentação Escolar do Ensino Médio-PNAEM | | | | |
| 3.0.00.00.00 | Despesas correntes | | | | 35.000,00 |
| 3.3.00.00.00 | Outras despesas correntes | | | 35.000,00 | |
| 3.3.90.00.00 | Aplicações diretas | | 35.000,00 | | |
| 3.3.90.30.00 | Material de consumo | | 35.000,00 | | |
| | | Fonte 10010000 | 10.000,00 | | |
| | | Fonte 11220000 | 25.000,00 | | |

- continua -

2011

- continuação -

| | | | | | |
|-------------------|--|---|--------------|--------------|--------------|
| | | TOTAL DA ATIVIDADE | - | - | 35.000,00 |
| 12 362 0408 2.011 | | Manutenção do PNATE para o Ensino Médio | | | |
| 3.0.00.00.00 | | Despesas correntes | | | 121.590,00 |
| 3.3.00.00.00 | | Outras despesas correntes | | 121.590,00 | |
| 3.3.90.00.00 | | Aplicações diretas | 121.590,00 | | |
| 3.3.90.30.00 | | Material de consumo | 32.000,00 | | |
| | | Fonte 10010000 | 5.000,00 | | |
| | | Fonte 11230000 | 25.000,00 | | |
| | | Fonte 11250000 | 2.000,00 | | |
| 3.3.90.39.00 | | Outros serv. de terc. pessoa jurídica | 89.590,00 | | |
| | | Fonte 10010000 | 5.000,00 | | |
| | | Fonte 11230000 | 82.590,00 | | |
| | | Fonte 11250000 | 2.000,00 | | |
| | | TOTAL DA ATIVIDADE | - | - | 121.590,00 |
| 12 365 0026 2.012 | | Manutenção do Programa de Alimentação Es colar CRECHE-PANEC | | | |
| 3.0.00.00.00 | | Despesas correntes | | | 13.000,00 |
| 3.3.00.00.00 | | Outras despesas correntes | | 13.000,00 | |
| 3.3.90.00.00 | | Aplicações diretas | 13.000,00 | | |
| 3.3.90.30.00 | | Material de consumo | 13.000,00 | | |
| | | Fonte 10010000 | 10.000,00 | | |
| | | Fonte 11220000 | 3.000,00 | | |
| | | TOTAL DA ATIVIDADE | - | - | 13.000,00 |
| 12 365 0026 2.013 | | Manutenção do Programa de Alimentação Es colar do Pré-Escola-PNEEP | | | |
| 3.0.00.00.00 | | Despesas correntes | | | 125.500,00 |
| 3.3.00.00.00 | | Outras despesas correntes | | 125.500,00 | |
| 3.3.90.00.00 | | Aplicações diretas | 125.500,00 | | |
| 3.3.90.30.00 | | Material de consumo | 125.500,00 | | |
| | | Fonte 10010000 | 5.000,00 | | |
| | | Fonte 11220000 | 120.500,00 | | |
| | | TOTAL DA ATIVIDADE | - | - | 125.500,00 |
| 12 365 0450 1.002 | | Construção, Ampliação e Reforma de Crech es | | | |
| 4.0.00.00.00 | | Despesas de capital | | | 3.910.000,00 |
| 4.4.00.00.00 | | Investimentos | | 3.910.000,00 | |
| 4.4.90.00.00 | | Aplicações diretas | 3.910.000,00 | | |
| 4.4.90.51.00 | | Obras e instalações | 3.910.000,00 | | |
| | | Fonte 10010000 | 10.000,00 | | |
| | | Fonte 11250000 | 3.900.000,00 | | |
| | | TOTAL DO PROJETO | - | - | 3.910.000,00 |
| 12 366 0026 2.014 | | Manutenção do Programa de Alimentação Es colar do EJA-PNAEJA | | | |

- continua -

B11

- continuação -

| | | | | |
|-------------------|--|----------------|-----------|-----------|
| 3.0.00.00.00 | Despesas correntes | | | 27.435,00 |
| 3.3.00.00.00 | Outras despesas correntes | | 27.435,00 | |
| 3.3.90.00.00 | Aplicações diretas | 27.435,00 | | |
| 3.3.90.30.00 | Material de consumo | 27.435,00 | | |
| | | Fonte 10010000 | 5.000,00 | |
| | | Fonte 11220000 | 22.435,00 | |
| | TOTAL DA ATIVIDADE | - | - | 27.435,00 |
| 12 843 0000 9.001 | Amortização da Dívida c/o Inss/Educação | | | |
| 4.0.00.00.00 | Despesas de capital | | | 35.520,00 |
| 4.6.00.00.00 | Amortização da dívida | | 35.520,00 | |
| 4.6.90.00.00 | Aplicações diretas | 35.520,00 | | |
| 4.6.90.71.00 | Principal da dívida contratual resgatado | 35.520,00 | | |
| | | Fonte 10010000 | 35.520,00 | |
| | TOTAL DE RESERVA | - | - | 35.520,00 |

TOTAL DA UNIDADE ORÇAMENTÁRIA | 13.041.420,00

51



PREFEITURA MUNICIPAL DE
CHAVES
PREFEITURA MUNICIPAL DE CHAVES
GABINETE DO PREFEITO

Lei Orçamentária Anual Exercício Financeiro 2019

FUNDEB

11

ÓRGÃO.....: 12 Fundeb
 UNIDADE ORÇAMENTARIA.: 1203 Fundeb

DETALHAMENTO
 DA DESPESA

| CÓDIGO | ESPECIFICAÇÃO | FT | DESDOBRAMENTO | ELEMENTO | CAT. ECONÔMICA |
|-------------------|--|----------------|---------------|------------|----------------|
| 12 361 0066 2.015 | Capacitação de Profissionais da Educação -FUNDEB | | | | |
| 3.0.00.00.00 | Despesas correntes | | | | 93.000,00 |
| 3.3.00.00.00 | Outras despesas correntes | | | 93.000,00 | |
| 3.3.90.00.00 | Aplicações diretas | | 93.000,00 | | |
| 3.3.90.30.00 | Material de consumo | | 25.000,00 | | |
| | | Fonte 11130000 | 25.000,00 | | |
| 3.3.90.33.00 | Passagens e despesas com locomoção | | 20.000,00 | | |
| | | Fonte 11130000 | 20.000,00 | | |
| 3.3.90.36.00 | Outros serv. de terceiros pessoa física | | 25.000,00 | | |
| | | Fonte 11130000 | 25.000,00 | | |
| 3.3.90.39.00 | Outros serv. de terc. pessoa jurídica | | 23.000,00 | | |
| | | Fonte 11130000 | 23.000,00 | | |
| | TOTAL DA ATIVIDADE | | - | - | 93.000,00 |
| 12 361 0401 1.003 | Aparelhamento de Unidades Escolares do Ensino Fundamental | | | | |
| 4.0.00.00.00 | Despesas de capital | | | | 178.000,00 |
| 4.4.00.00.00 | Investimentos | | | 178.000,00 | |
| 4.4.90.00.00 | Aplicações diretas | | 178.000,00 | | |
| 4.4.90.51.00 | Obras e instalações | | 178.000,00 | | |
| | | Fonte 11130000 | 178.000,00 | | |
| | TOTAL DO PROJETO | | - | - | 178.000,00 |
| 12 361 0401 1.004 | Construção, Ampliação e Reforma de Unidades Escolares-FUNDEB | | | | |
| 4.0.00.00.00 | Despesas de capital | | | | 350.000,00 |
| 4.4.00.00.00 | Investimentos | | | 350.000,00 | |
| 4.4.90.00.00 | Aplicações diretas | | 350.000,00 | | |
| 4.4.90.51.00 | Obras e instalações | | 350.000,00 | | |
| | | Fonte 11130000 | 150.000,00 | | |
| | | Fonte 11150000 | 200.000,00 | | |
| | TOTAL DO PROJETO | | - | - | 350.000,00 |
| 12 361 0401 2.016 | Manutenção do Fundeb 40%-FUNDAMENTAL | | | | |
| 3.0.00.00.00 | Despesas correntes | | | | 4.494.000,00 |
| 3.1.00.00.00 | Pessoal e encargos sociais | | | 429.000,00 | |
| 3.1.90.00.00 | Aplicações diretas | | 429.000,00 | | |
| 3.1.90.04.00 | Contratação por tempo determinado | | 100.000,00 | | |
| | | Fonte 11130000 | 100.000,00 | | |
| 3.1.90.11.00 | Vencimentos e vant. fixas pessoal civil | | 200.000,00 | | |
| | | Fonte 11130000 | 100.000,00 | | |

- continua -

- continuação -

| | | | | | |
|--------------------|--|----------------|--------------|--------------|--------------|
| 3.1.90.13.00 | Obrigações patronais | Fonte 11150000 | 100.000,00 | | |
| | | | 100.000,00 | | |
| 3.1.90.16.00 | Outras desp. variáveis pessoal civil | Fonte 11130000 | 100.000,00 | | |
| | | | 9.000,00 | | |
| 3.1.90.92.00 | Despesas de exercícios anteriores | Fonte 11130000 | 9.000,00 | | |
| | | | 20.000,00 | | |
| | | Fonte 11130000 | 20.000,00 | | |
| 3.3.00.00.00 | Outras despesas correntes | | | 4.065.000,00 | |
| 3.3.90.00.00 | Aplicações diretas | | 4.065.000,00 | | |
| 3.3.90.30.00 | Material de consumo | | 350.000,00 | | |
| | | Fonte 11130000 | 150.000,00 | | |
| | | Fonte 11150000 | 200.000,00 | | |
| 3.3.90.33.00 | Passagens e despesas com locomoção | | 130.000,00 | | |
| | | Fonte 11130000 | 130.000,00 | | |
| 3.3.90.36.00 | Outros serv. de terceiros pessoa física | | 1.287.000,00 | | |
| | | Fonte 11130000 | 487.000,00 | | |
| | | Fonte 11150000 | 800.000,00 | | |
| 3.3.90.37.00 | Locação de mão de obra | | 1.900.000,00 | | |
| | | Fonte 11130000 | 1.400.000,00 | | |
| | | Fonte 11150000 | 500.000,00 | | |
| 3.3.90.39.00 | Outros serv. de terc. pessoa jurídica | | 275.000,00 | | |
| | | Fonte 11130000 | 100.000,00 | | |
| | | Fonte 11150000 | 175.000,00 | | |
| 3.3.90.47.00 | Obrigações tributárias e contributivas | | 80.000,00 | | |
| | | Fonte 11130000 | 80.000,00 | | |
| 3.3.90.91.00 | Sentenças judiciais | | 15.000,00 | | |
| | | Fonte 11130000 | 15.000,00 | | |
| 3.3.90.93.00 | Indenizações e restituições | | 28.000,00 | | |
| | | Fonte 11130000 | 28.000,00 | | |
| 4.0.00.00.00 | Despesas de capital | | | | 250.000,00 |
| 4.4.00.00.00 | Investimentos | | | 250.000,00 | |
| 4.4.90.00.00 | Aplicações diretas | | 250.000,00 | | |
| 4.4.90.52.00 | Equipamentos e material permanente | | 250.000,00 | | |
| | | Fonte 11130000 | 100.000,00 | | |
| | | Fonte 11150000 | 150.000,00 | | |
| TOTAL DA ATIVIDADE | | | - | - | 4.744.000,00 |
| 12 361 0401 2.017 | Manutenção de Unidade Escolares-FUNDEB B | | | | |
| 3.0.00.00.00 | Despesas correntes | | | | 334.000,00 |
| 3.3.00.00.00 | Outras despesas correntes | | | 334.000,00 | |
| 3.3.90.00.00 | Aplicações diretas | | 334.000,00 | | |
| 3.3.90.30.00 | Material de consumo | | 150.000,00 | | |
| | | Fonte 11130000 | 150.000,00 | | |
| 3.3.90.36.00 | Outros serv. de terceiros pessoa física | | 75.000,00 | | |
| | | Fonte 11130000 | 75.000,00 | | |
| 3.3.90.39.00 | Outros serv. de terc. pessoa jurídica | | 109.000,00 | | |
| | | Fonte 11130000 | 109.000,00 | | |
| TOTAL DA ATIVIDADE | | | - | - | 334.000,00 |
| 12 361 0401 2.018 | Manutenção do Ensino Especial | | | | |

- continua -

2011

- continuação -

| | | | | |
|-------------------|--|----------------|---------------|---------------|
| 3.0.00.00.00 | Despesas correntes | | | 23.800,00 |
| 3.3.00.00.00 | Outras despesas correntes | | 23.800,00 | |
| 3.3.90.00.00 | Aplicações diretas | 23.800,00 | | |
| 3.3.90.30.00 | Material de consumo | 12.000,00 | | |
| | | 12.000,00 | | |
| | | Fonte 11130000 | | |
| 3.3.90.36.00 | Outros serv. de terceiros pessoa física | 6.200,00 | | |
| | | 6.200,00 | | |
| | | Fonte 11130000 | | |
| 3.3.90.39.00 | Outros serv. de terc. pessoa jurídica | 5.600,00 | | |
| | | 5.600,00 | | |
| | | Fonte 11130000 | | |
| | TOTAL DA ATIVIDADE | - | - | 23.800,00 |
| 12 361 0401 2.019 | Manutenção do Fundeb 60%-FUNDAMENTAL | | | |
| 3.0.00.00.00 | Despesas correntes | | | 15.283.000,00 |
| 3.1.00.00.00 | Pessoal e encargos sociais | | 15.283.000,00 | |
| 3.1.90.00.00 | Aplicações diretas | 15.283.000,00 | | |
| 3.1.90.04.00 | Contratação por tempo determinado | 3.290.000,00 | | |
| | | 2.160.000,00 | | |
| | | Fonte 11120000 | | |
| | | Fonte 11140000 | | |
| 3.1.90.11.00 | Vencimentos e vant. fixas pessoal civil | 1.130.000,00 | | |
| | | 9.250.000,00 | | |
| | | Fonte 11120000 | | |
| | | Fonte 11140000 | | |
| 3.1.90.13.00 | Obrigações patronais | 3.450.000,00 | | |
| | | 5.800.000,00 | | |
| | | 2.593.000,00 | | |
| | | Fonte 11120000 | | |
| 3.1.90.16.00 | Outras desp. variáveis pessoal civil | 2.593.000,00 | | |
| | | 150.000,00 | | |
| | | 150.000,00 | | |
| | | Fonte 11120000 | | |
| | TOTAL DA ATIVIDADE | - | - | 15.283.000,00 |
| 12 361 0408 2.020 | Manutenção do Transporte Escolar - FUNDE B | | | |
| 3.0.00.00.00 | Despesas correntes | | | 3.104.200,00 |
| 3.3.00.00.00 | Outras despesas correntes | | 3.104.200,00 | |
| 3.3.90.00.00 | Aplicações diretas | 3.104.200,00 | | |
| 3.3.90.30.00 | Material de consumo | 70.000,00 | | |
| | | 70.000,00 | | |
| | | Fonte 11130000 | | |
| 3.3.90.36.00 | Outros serv. de terceiros pessoa física | 452.000,00 | | |
| | | 452.000,00 | | |
| | | Fonte 11130000 | | |
| 3.3.90.39.00 | Outros serv. de terc. pessoa jurídica | 2.582.200,00 | | |
| | | 637.200,00 | | |
| | | 1.945.000,00 | | |
| | | Fonte 11130000 | | |
| | | Fonte 11150000 | | |
| | TOTAL DA ATIVIDADE | - | - | 3.104.200,00 |
| 12 365 0450 2.021 | Manutenção do FUNDEB 40%-INFANTIL | | | |
| 3.0.00.00.00 | Despesas correntes | | | 303.000,00 |
| 3.1.00.00.00 | Pessoal e encargos sociais | | 130.000,00 | |
| 3.1.90.00.00 | Aplicações diretas | 130.000,00 | | |
| 3.1.90.04.00 | Contratação por tempo determinado | 78.000,00 | | |
| | | 78.000,00 | | |
| | | Fonte 11130000 | | |
| 3.1.90.11.00 | Vencimentos e vant. fixas pessoal civil | 50.000,00 | | |
| | | 50.000,00 | | |
| | | Fonte 11130000 | | |
| 3.1.90.13.00 | Obrigações patronais | 1.000,00 | | |
| | | 1.000,00 | | |
| | | Fonte 11130000 | | |
| 3.1.90.16.00 | Outras desp. variáveis pessoal civil | 1.000,00 | | |
| | | 1.000,00 | | |
| | | Fonte 11130000 | | |

- continua -

11

- continuação -

| | | | | | |
|-------------------|---|----------------|------------|------------|------------|
| 3.3.00.00.00 | Outras despesas correntes | | | 173.000,00 | |
| 3.3.90.00.00 | Aplicações diretas | | 173.000,00 | | |
| 3.3.90.30.00 | Material de consumo | | 60.000,00 | | |
| | | Fonte 11130000 | 60.000,00 | | |
| 3.3.90.36.00 | Outros serv. de terceiros pessoa física | | 75.000,00 | | |
| | | Fonte 11130000 | 75.000,00 | | |
| 3.3.90.39.00 | Outros serv. de terc. pessoa jurídica | | 38.000,00 | | |
| | | Fonte 11130000 | 38.000,00 | | |
| | TOTAL DA ATIVIDADE | | - | - | 303.000,00 |
| 12 365 0450 2.022 | Manutenção do FUNDEB 60%-INFANTIL | | | | 177.000,00 |
| 3.0.00.00.00 | Despesas correntes | | | 177.000,00 | |
| 3.1.00.00.00 | Pessoal e encargos sociais | | | | |
| 3.1.90.00.00 | Aplicações diretas | | 177.000,00 | | |
| 3.1.90.04.00 | Contratação por tempo determinado | | 50.000,00 | | |
| | | Fonte 11120000 | 50.000,00 | | |
| 3.1.90.11.00 | Vencimentos e vant. fixas pessoal civil | | 75.000,00 | | |
| | | Fonte 11120000 | 75.000,00 | | |
| 3.1.90.13.00 | Obrigações patronais | | 52.000,00 | | |
| | | Fonte 11120000 | 52.000,00 | | |
| | TOTAL DA ATIVIDADE | | - | - | 177.000,00 |
| 12 366 0460 2.023 | Manutenção do PEJA 40 | | | | 35.000,00 |
| 3.0.00.00.00 | Despesas correntes | | | 35.000,00 | |
| 3.3.00.00.00 | Outras despesas correntes | | | | |
| 3.3.90.00.00 | Aplicações diretas | | 35.000,00 | | |
| 3.3.90.30.00 | Material de consumo | | 6.000,00 | | |
| | | Fonte 11130000 | 6.000,00 | | |
| 3.3.90.33.00 | Passagens e despesas com locomoção | | 6.000,00 | | |
| | | Fonte 11130000 | 6.000,00 | | |
| 3.3.90.36.00 | Outros serv. de terceiros pessoa física | | 6.000,00 | | |
| | | Fonte 11130000 | 6.000,00 | | |
| 3.3.90.39.00 | Outros serv. de terc. pessoa jurídica | | 17.000,00 | | |
| | | Fonte 11130000 | 17.000,00 | | |
| | TOTAL DA ATIVIDADE | | - | - | 35.000,00 |
| 12 366 0460 2.024 | Manutenção do PEJA 60 | | | | 125.000,00 |
| 3.0.00.00.00 | Despesas correntes | | | 125.000,00 | |
| 3.1.00.00.00 | Pessoal e encargos sociais | | | | |
| 3.1.90.00.00 | Aplicações diretas | | 125.000,00 | | |
| 3.1.90.04.00 | Contratação por tempo determinado | | 25.000,00 | | |
| | | Fonte 11120000 | 25.000,00 | | |
| 3.1.90.11.00 | Vencimentos e vant. fixas pessoal civil | | 74.000,00 | | |
| | | Fonte 11120000 | 74.000,00 | | |
| 3.1.90.13.00 | Obrigações patronais | | 25.000,00 | | |
| | | Fonte 11120000 | 25.000,00 | | |
| 3.1.90.16.00 | Outras desp. variáveis pessoal civil | | 1.000,00 | | |
| | | Fonte 11120000 | 1.000,00 | | |
| | TOTAL DA ATIVIDADE | | - | - | 125.000,00 |

- continua -

- continuação -

| | |
|-------------------------------|---------------|
| TOTAL DA UNIDADE ORÇAMENTÁRIA | 24.750.000,00 |
|-------------------------------|---------------|

B



PREFEITURA MUNICIPAL DE
CHAVES
PREFEITURA MUNICIPAL DE CHAVES
GABINETE DO PREFEITO

Lei Orçamentária Anual
Exercício Financeiro 2019

Fundo Municipal de Saúde

R

Governo Municipal de Chaves
Fundo Municipal de Saúde

ORÇAMENTO PROGRAMA PARA 2019
Em R\$ 1,00

ÓRGÃO.....: 20 Fundo Municipal de Saúde
UNIDADE ORÇAMENTÁRIA.: 2004 Fundo Municipal de Saúde

DETALHAMENTO
DA DESPESA

| CÓDIGO | ESPECIFICAÇÃO | FT | DESDOBRAMENTO | ELEMENTO | CAT. ECONÔMICA |
|-------------------|---|----------------|---------------|------------|----------------|
| 10 122 0010 1.005 | Construção, Ampliação e Reforma do Prédio da Secretária | | | | |
| 4.0.00.00.00 | Despesas de capital | | | | 690.000,00 |
| 4.4.00.00.00 | Investimentos | | | 690.000,00 | |
| 4.4.90.00.00 | Aplicações diretas | | 690.000,00 | | |
| 4.4.90.51.00 | Obras e instalações | | 690.000,00 | | |
| | | Fonte 10010000 | 85.000,00 | | |
| | | Fonte 12200000 | 605.000,00 | | |
| | TOTAL DO PROJETO | | - | - | 690.000,00 |
| 10 122 0010 1.006 | Aquisição de Veículo e Embarcação | | | | |
| 4.0.00.00.00 | Despesas de capital | | | | 172.820,00 |
| 4.4.00.00.00 | Investimentos | | | 172.820,00 | |
| 4.4.90.00.00 | Aplicações diretas | | 172.820,00 | | |
| 4.4.90.52.00 | Equipamentos e material permanente | | 172.820,00 | | |
| | | Fonte 10010000 | 23.000,00 | | |
| | | Fonte 12200000 | 149.820,00 | | |
| | TOTAL DO PROJETO | | - | - | 172.820,00 |
| 10 125 0010 2.026 | Manutenção do Conselho Municipal de Saúde e | | | | |
| 3.0.00.00.00 | Despesas correntes | | | | 5.800,00 |
| 3.3.00.00.00 | Outras despesas correntes | | | 5.800,00 | |
| 3.3.90.00.00 | Aplicações diretas | | 5.800,00 | | |
| 3.3.90.14.00 | Diárias - civil | | 2.600,00 | | |
| | | Fonte 10010000 | 2.600,00 | | |
| 3.3.90.33.00 | Passagens e despesas com locomoção | | 3.200,00 | | |
| | | Fonte 10010000 | 3.200,00 | | |
| | TOTAL DA ATIVIDADE | | - | - | 5.800,00 |
| 10 131 0005 2.027 | Encargos com Publicidade da SESMA | | | | |
| 3.0.00.00.00 | Despesas correntes | | | | 5.800,00 |
| 3.3.00.00.00 | Outras despesas correntes | | | 5.800,00 | |
| 3.3.90.00.00 | Aplicações diretas | | 5.800,00 | | |
| 3.3.90.30.00 | Material de consumo | | 2.600,00 | | |
| | | Fonte 10010000 | 2.600,00 | | |
| 3.3.90.39.00 | Outros serv. de terc. pessoa jurídica | | 3.200,00 | | |
| | | Fonte 10010000 | 3.200,00 | | |
| | TOTAL DA ATIVIDADE | | - | - | 5.800,00 |
| 10 301 0200 1.007 | Reforma e Ampliação de Unidades Básicas de Saúde | | | | |

- continua -

- continuação -

| | | | | |
|--------------------|--|----------------|--------------|--------------|
| 4.0.00.00.00 | Despesas de capital | | | 716.908,00 |
| 4.4.00.00.00 | Investimentos | | 716.908,00 | |
| 4.4.90.00.00 | Aplicações diretas | | 716.908,00 | |
| 4.4.90.51.00 | Obras e instalações | | 79.908,00 | |
| | | Fonte 10010000 | 716.908,00 | |
| | | Fonte 12200000 | 637.000,00 | |
| TOTAL DO PROJETO | | | | 716.908,00 |
| 10 301 0200 1.008 | Construção de Unidades Básicas de Saúde | | | |
| 4.0.00.00.00 | Despesas de capital | | | 4.733.000,00 |
| 4.4.00.00.00 | Investimentos | | 4.733.000,00 | |
| 4.4.90.00.00 | Aplicações diretas | | 4.733.000,00 | |
| 4.4.90.51.00 | Obras e instalações | | 45.000,00 | |
| | | Fonte 10010000 | 45.000,00 | |
| | | Fonte 12200000 | 4.688.000,00 | |
| TOTAL DO PROJETO | | | | 4.733.000,00 |
| 10 301 0200 1.010 | Ampliação e Reforma de Unidade Básica de Saúde | | | |
| 4.0.00.00.00 | Despesas de capital | | | 235.980,00 |
| 4.4.00.00.00 | Investimentos | | 235.980,00 | |
| 4.4.90.00.00 | Aplicações diretas | | 235.980,00 | |
| 4.4.90.51.00 | Obras e instalações | | 35.000,00 | |
| | | Fonte 10010000 | 35.000,00 | |
| | | Fonte 12200000 | 200.980,00 | |
| TOTAL DO PROJETO | | | | 235.980,00 |
| 10 301 0200 2.028 | Manutenção do Programa Saúde Bucal-SB | | | |
| 3.0.00.00.00 | Despesas correntes | | | 328.300,00 |
| 3.1.00.00.00 | Pessoal e encargos sociais | | 165.000,00 | |
| 3.1.90.00.00 | Aplicações diretas | | 165.000,00 | |
| 3.1.90.04.00 | Contratação por tempo determinado | | 64.000,00 | |
| | | Fonte 10010000 | 64.000,00 | |
| 3.1.90.11.00 | Vencimentos e vant. fixas pessoal civil | | 66.000,00 | |
| | | Fonte 10010000 | 66.000,00 | |
| 3.1.90.13.00 | Obrigações patronais | | 28.600,00 | |
| | | Fonte 10010000 | 28.600,00 | |
| 3.1.90.16.00 | Outras desp. variáveis pessoal civil | | 6.400,00 | |
| | | Fonte 10010000 | 6.400,00 | |
| 3.3.00.00.00 | Outras despesas correntes | | 163.300,00 | |
| 3.3.90.00.00 | Aplicações diretas | | 163.300,00 | |
| 3.3.90.30.00 | Material de consumo | | 104.300,00 | |
| | | Fonte 12140000 | 104.300,00 | |
| 3.3.90.39.00 | Outros serv. de terc. pessoa jurídica | | 59.000,00 | |
| | | Fonte 12140000 | 59.000,00 | |
| TOTAL DA ATIVIDADE | | | | 328.300,00 |
| 10 301 0200 2.029 | Manutenção do Programa Farmácia Básica | | | |

- continua -

- continuação -

| | | | | | | |
|--------------------|---|----------------|--------------|--------------|--------------|--------------|
| 3.0.00.00.00 | Despesas correntes | | | 239.000,00 | 239.000,00 | |
| 3.3.00.00.00 | Outras despesas correntes | | | | 239.000,00 | |
| 3.3.90.00.00 | Aplicações diretas | | 239.000,00 | | | |
| 3.3.90.30.00 | Material de consumo | | 239.000,00 | | | |
| | | Fonte 10010000 | 94.000,00 | | | |
| | | Fonte 12140000 | 145.000,00 | | | |
| TOTAL DA ATIVIDADE | | | | - | - | 239.000,00 |
| 10 301 0200 2.030 | Manutenção do Programa dos Agentes Comunitários da Saúde-PACS | | | | | |
| 3.0.00.00.00 | Despesas correntes | | | | 1.067.000,00 | |
| 3.1.00.00.00 | Pessoal e encargos sociais | | | 277.000,00 | | |
| 3.1.90.00.00 | Aplicações diretas | | 277.000,00 | | | |
| 3.1.90.11.00 | Vencimentos e vant. fixas pessoal civil | | 200.000,00 | | | |
| | | Fonte 12140000 | 200.000,00 | | | |
| 3.1.90.13.00 | Obrigações patronais | | 76.000,00 | | | |
| | | Fonte 12140000 | 76.000,00 | | | |
| 3.1.90.16.00 | Outras desp. variáveis pessoal civil | | 1.000,00 | | | |
| | | Fonte 10010000 | 1.000,00 | | | |
| 3.3.00.00.00 | Outras despesas correntes | | | 790.000,00 | | |
| 3.3.90.00.00 | Aplicações diretas | | 790.000,00 | | | |
| 3.3.90.37.00 | Locação de mão de obra | | 790.000,00 | | | |
| | | Fonte 12140000 | 790.000,00 | | | |
| TOTAL DA ATIVIDADE | | | | - | - | 1.067.000,00 |
| 10 301 0200 2.031 | Manutenção das Ações das Unidades Básicas | | | | | |
| 3.0.00.00.00 | Despesas correntes | | | | 2.876.698,00 | |
| 3.1.00.00.00 | Pessoal e encargos sociais | | | 876.238,00 | | |
| 3.1.90.00.00 | Aplicações diretas | | 876.238,00 | | | |
| 3.1.90.04.00 | Contratação por tempo determinado | | 327.038,00 | | | |
| | | Fonte 10010000 | 119.038,00 | | | |
| | | Fonte 12140000 | 208.000,00 | | | |
| 3.1.90.11.00 | vencimentos e vant. fixas pessoal civil | | 371.000,00 | | | |
| | | Fonte 10010000 | 203.000,00 | | | |
| | | Fonte 12140000 | 168.000,00 | | | |
| 3.1.90.13.00 | Obrigações patronais | | 142.000,00 | | | |
| | | Fonte 10010000 | 118.000,00 | | | |
| | | Fonte 12140000 | 24.000,00 | | | |
| 3.1.90.16.00 | Outras desp. variáveis pessoal civil | | 36.200,00 | | | |
| | | Fonte 10010000 | 32.000,00 | | | |
| | | Fonte 12140000 | 4.200,00 | | | |
| 3.3.00.00.00 | Outras despesas correntes | | | 2.000.460,00 | | |
| 3.3.90.00.00 | Aplicações diretas | | 2.000.460,00 | | | |
| 3.3.90.14.00 | Diárias - civil | | 18.000,00 | | | |
| | | Fonte 10010000 | 6.000,00 | | | |
| | | Fonte 12140000 | 12.000,00 | | | |
| 3.3.90.30.00 | Material de consumo | | 398.200,00 | | | |
| | | Fonte 10010000 | 8.200,00 | | | |
| | | Fonte 12140000 | 390.000,00 | | | |
| 3.3.90.32.00 | Material, bem ou serv. p/ dist. gratuita | | 162.000,00 | | | |
| | | Fonte 10010000 | 42.000,00 | | | |
| | | Fonte 12140000 | 120.000,00 | | | |

- continua -

- continuação -

| | | | | | |
|--------------------|---|----------------|--------------|------------|--------------|
| 3.3.90.33.00 | Passagens e despesas com locomoção | | 44.000,00 | | |
| | | Fonte 10010000 | 26.000,00 | | |
| | | Fonte 12140000 | 18.000,00 | | |
| 3.3.90.36.00 | Outros serv. de terceiros pessoa física | | 15.200,00 | | |
| | | Fonte 10010000 | 8.400,00 | | |
| | | Fonte 12140000 | 6.800,00 | | |
| 3.3.90.37.00 | Locação de mão de obra | | 1.075.000,00 | | |
| | | Fonte 10010000 | 750.000,00 | | |
| | | Fonte 12140000 | 325.000,00 | | |
| 3.3.90.39.00 | Outros serv. de terc. pessoa jurídica | | 171.800,00 | | |
| | | Fonte 10010000 | 66.800,00 | | |
| | | Fonte 12140000 | 105.000,00 | | |
| 3.3.90.47.00 | Obrigações tributárias e contributivas | | 1.260,00 | | |
| | | Fonte 12140000 | 1.260,00 | | |
| 3.3.90.48.00 | Outros aux. finan. a pessoas físicas | | 115.000,00 | | |
| | | Fonte 12140000 | 115.000,00 | | |
| 4.0.00.00.00 | Despesas de capital | | | | 418.000,00 |
| 4.4.00.00.00 | Investimentos | | | 418.000,00 | |
| 4.4.90.00.00 | Aplicações diretas | | 418.000,00 | | |
| 4.4.90.52.00 | Equipamentos e material permanente | | 418.000,00 | | |
| | | Fonte 10010000 | 18.000,00 | | |
| | | Fonte 12150000 | 400.000,00 | | |
| TOTAL DA ATIVIDADE | | | - | - | 3.294.698,00 |
| 10 301 0200 2.032 | Manutenção da Secretária Municipal de Saúde | | | | 1.260.978,00 |
| 3.0.00.00.00 | Despesas correntes | | | 349.718,00 | |
| 3.1.00.00.00 | Pessoal e encargos sociais | | | | |
| 3.1.90.00.00 | Aplicações diretas | | 349.718,00 | | |
| 3.1.90.04.00 | Contratação por tempo determinado | | 112.800,00 | | |
| | | Fonte 10010000 | 112.800,00 | | |
| 3.1.90.11.00 | Vencimentos e vant. fixas pessoal civil | | 148.318,00 | | |
| | | Fonte 10010000 | 148.318,00 | | |
| 3.1.90.13.00 | Obrigações patronais | | 83.000,00 | | |
| | | Fonte 10010000 | 83.000,00 | | |
| 3.1.90.16.00 | Outras desp. variáveis pessoal civil | | 5.600,00 | | |
| | | Fonte 10010000 | 5.600,00 | | |
| 3.3.00.00.00 | Outras despesas correntes | | | 911.260,00 | |
| 3.3.90.00.00 | Aplicações diretas | | 911.260,00 | | |
| 3.3.90.14.00 | Diárias - civil | | 56.200,00 | | |
| | | Fonte 10010000 | 48.000,00 | | |
| | | Fonte 12140000 | 8.200,00 | | |
| 3.3.90.30.00 | Material de consumo | | 218.000,00 | | |
| | | Fonte 10010000 | 188.000,00 | | |
| | | Fonte 12140000 | 30.000,00 | | |
| 3.3.90.32.00 | Material, bem ou serv. p/ dist. gratuita | | 12.000,00 | | |
| | | Fonte 10010000 | 10.000,00 | | |
| | | Fonte 12140000 | 2.000,00 | | |
| 3.3.90.33.00 | Passagens e despesas com locomoção | | 74.000,00 | | |
| | | Fonte 10010000 | 68.000,00 | | |
| | | Fonte 12140000 | 6.000,00 | | |
| 3.3.90.36.00 | Outros serv. de terceiros pessoa física | | 10.500,00 | | |
| | | Fonte 10010000 | 6.000,00 | | |
| | | Fonte 12140000 | 4.500,00 | | |

- continua -

2011

- continuação -

| | | | | | |
|-------------------|---|----------------|------------|------------|--------------|
| 3.3.90.37.00 | Locação de mão de obra | | 350.000,00 | | |
| | | Fonte 10010000 | 350.000,00 | | |
| 3.3.90.39.00 | Outros serv. de terc. pessoa jurídica | | 173.460,00 | | |
| | | Fonte 10010000 | 23.460,00 | | |
| | | Fonte 12130000 | 50.000,00 | | |
| | | Fonte 12140000 | 30.000,00 | | |
| | | Fonte 12900000 | 70.000,00 | | |
| 3.3.90.47.00 | Obrigações tributárias e contributivas | | 1.200,00 | | |
| | | Fonte 12140000 | 1.200,00 | | |
| 3.3.90.48.00 | Outros aux. finan. a pessoas físicas | | 12.000,00 | | |
| | | Fonte 12140000 | 12.000,00 | | |
| 3.3.90.92.00 | Despesas de exercícios anteriores | | 2.400,00 | | |
| | | Fonte 10010000 | 1.200,00 | | |
| | | Fonte 12140000 | 1.200,00 | | |
| 3.3.90.93.00 | Indenizações e restituições | | 1.500,00 | | |
| | | Fonte 12140000 | 1.500,00 | | |
| 4.0.00.00.00 | Despesas de capital | | | | 408.000,00 |
| 4.4.00.00.00 | Investimentos | | | 408.000,00 | |
| 4.4.90.00.00 | Aplicações diretas | | 408.000,00 | | |
| 4.4.90.52.00 | Equipamentos e material permanente | | 408.000,00 | | |
| | | Fonte 10010000 | 8.000,00 | | |
| | | Fonte 12150000 | 400.000,00 | | |
| | TOTAL DA ATIVIDADE | | - | - | 1.668.978,00 |
| 10 301 0200 2.033 | Manutenção das Ações de Saúde da Família -ESF | | | | |
| 3.0.00.00.00 | Despesas correntes | | | | 17.080,00 |
| 3.1.00.00.00 | Pessoal e encargos sociais | | | 17.080,00 | |
| 3.1.90.00.00 | Aplicações diretas | | 17.080,00 | | |
| 3.1.90.04.00 | Contratação por tempo determinado | | 7.000,00 | | |
| | | Fonte 12140000 | 7.000,00 | | |
| 3.1.90.11.00 | Vencimentos e vant. fixas pessoal civil | | 6.000,00 | | |
| | | Fonte 12140000 | 6.000,00 | | |
| 3.1.90.13.00 | Obrigações patronais | | 3.080,00 | | |
| | | Fonte 12140000 | 3.080,00 | | |
| 3.1.90.16.00 | Outras desp. variáveis pessoal civil | | 1.000,00 | | |
| | | Fonte 12140000 | 1.000,00 | | |
| | TOTAL DA ATIVIDADE | | - | - | 17.080,00 |
| 10 304 0235 2.034 | Manutenção do Programa Vigilância Sanitária | | | | |
| 3.0.00.00.00 | Despesas correntes | | | | 657.181,00 |
| 3.1.00.00.00 | Pessoal e encargos sociais | | | 387.421,00 | |
| 3.1.90.00.00 | Aplicações diretas | | 387.421,00 | | |
| 3.1.90.04.00 | Contratação por tempo determinado | | 150.000,00 | | |
| | | Fonte 10010000 | 150.000,00 | | |
| 3.1.90.11.00 | Vencimentos e vant. fixas pessoal civil | | 156.255,00 | | |
| | | Fonte 10010000 | 156.255,00 | | |
| 3.1.90.13.00 | Obrigações patronais | | 78.666,00 | | |
| | | Fonte 10010000 | 78.666,00 | | |
| 3.1.90.16.00 | Outras desp. variáveis pessoal civil | | 1.000,00 | | |
| | | Fonte 10010000 | 1.000,00 | | |
| 3.1.90.92.00 | Despesas de exercícios anteriores | | 1.500,00 | | |
| | | Fonte 10010000 | 1.500,00 | | |

- continua -

BI

- continuação -

| | | | | |
|-------------------|---|----------------|------------|------------|
| 3.3.00.00.00 | Outras despesas correntes | | | 269.760,00 |
| 3.3.90.00.00 | Aplicações diretas | | 269.760,00 | |
| 3.3.90.14.00 | Diárias - civil | | 15.000,00 | |
| | | Fonte 12140000 | 15.000,00 | |
| 3.3.90.30.00 | Material de consumo | | 120.000,00 | |
| | | Fonte 12140000 | 115.000,00 | |
| | | Fonte 12200000 | 5.000,00 | |
| 3.3.90.33.00 | Passagens e despesas com locomoção | | 10.000,00 | |
| | | Fonte 12140000 | 10.000,00 | |
| 3.3.90.35.00 | Serviços de consultoria | | 18.000,00 | |
| | | Fonte 12140000 | 18.000,00 | |
| 3.3.90.39.00 | Outros serv. de terc. pessoa jurídica | | 106.760,00 | |
| | | Fonte 12140000 | 101.760,00 | |
| | | Fonte 12200000 | 5.000,00 | |
| | TOTAL DA ATIVIDADE | | - | 657.181,00 |
| 10 305 0200 2.035 | Manutenção das Ações de Vigilância e Promoção à Saúde-TFVPS | | | |
| 3.0.00.00.00 | Despesas correntes | | | 7.540,00 |
| 3.3.00.00.00 | Outras despesas correntes | | | 7.540,00 |
| 3.3.90.00.00 | Aplicações diretas | | 7.540,00 | |
| 3.3.90.30.00 | Material de consumo | | 2.000,00 | |
| | | Fonte 10010000 | 2.000,00 | |
| 3.3.90.33.00 | Passagens e despesas com locomoção | | 2.500,00 | |
| | | Fonte 10010000 | 2.500,00 | |
| 3.3.90.36.00 | Outros serv. de terceiros pessoa física | | 1.200,00 | |
| | | Fonte 10010000 | 1.200,00 | |
| 3.3.90.39.00 | Outros serv. de terc. pessoa jurídica | | 1.600,00 | |
| | | Fonte 10010000 | 1.600,00 | |
| 3.3.90.47.00 | Obrigações tributárias e contributivas | | 240,00 | |
| | | Fonte 10010000 | 240,00 | |
| | TOTAL DA ATIVIDADE | | - | 7.540,00 |

TOTAL DA UNIDADE ORÇAMENTÁRIA | 13.840.085,00



PREFEITURA MUNICIPAL DE
CHAVES
PREFEITURA MUNICIPAL DE CHAVES
GABINETE DO PREFEITO

Lei Orçamentária Anual
Exercício Financeiro 2019

Fundo Municipal de Assistência
Social

Governo Municipal de Chaves
Fundo Municipal de Assistência Social

ORÇAMENTO PROGRAMA PARA 2019
 Em R\$ 1,00

ÓRGÃO.....: 21 Fundo Municipal de Assistência Social
 UNIDADE ORÇAMENTÁRIA.: 2105 Fundo Municipal de Assistência Social

DETALHAMENTO
 DA DESPESA

| CÓDIGO | ESPECIFICAÇÃO | FT | DESDOBRAMENTO | ELEMENTO | CAT. ECONÔMICA |
|-------------------|--|----------------|---------------|-----------|----------------|
| 08 032 0137 2.036 | Manutenção do Conselho Municipal de Assistência Social | | | | |
| 3.0.00.00.00 | Despesas correntes | | | | 6.000,00 |
| 3.3.00.00.00 | Outras despesas correntes | | | 6.000,00 | |
| 3.3.90.00.00 | Aplicações diretas | | 6.000,00 | | |
| 3.3.90.14.00 | Diárias - civil | | 1.000,00 | | |
| | | Fonte 10010000 | 1.000,00 | | |
| 3.3.90.30.00 | Material de consumo | | 1.000,00 | | |
| | | Fonte 10010000 | 1.000,00 | | |
| 3.3.90.33.00 | Passagens e despesas com locomoção | | 1.000,00 | | |
| | | Fonte 10010000 | 1.000,00 | | |
| 3.3.90.36.00 | Outros serv. de terceiros pessoa física | | 1.000,00 | | |
| | | Fonte 10010000 | 1.000,00 | | |
| 3.3.90.39.00 | Outros serv. de terc. pessoa jurídica | | 1.000,00 | | |
| | | Fonte 10010000 | 1.000,00 | | |
| 3.3.90.92.00 | Despesas de exercícios anteriores | | 1.000,00 | | |
| | | Fonte 10010000 | 1.000,00 | | |
| 4.0.00.00.00 | Despesas de capital | | | | 1.000,00 |
| 4.4.00.00.00 | Investimentos | | | 1.000,00 | |
| 4.4.90.00.00 | Aplicações diretas | | 1.000,00 | | |
| 4.4.90.52.00 | Equipamentos e material permanente | | 1.000,00 | | |
| | | Fonte 10010000 | 1.000,00 | | |
| | TOTAL DA ATIVIDADE | | - | - | 7.000,00 |
| 08 032 0137 2.039 | Atendimento a Pessoa Idosa em Centros | | | | |
| 3.0.00.00.00 | Despesas correntes | | | | 23.000,00 |
| 3.3.00.00.00 | Outras despesas correntes | | | 23.000,00 | |
| 3.3.90.00.00 | Aplicações diretas | | 23.000,00 | | |
| 3.3.90.30.00 | Material de consumo | | 1.000,00 | | |
| | | Fonte 10010000 | 1.000,00 | | |
| 3.3.90.33.00 | Passagens e despesas com locomoção | | 16.000,00 | | |
| | | Fonte 10010000 | 1.000,00 | | |
| | | Fonte 13900000 | 15.000,00 | | |
| 3.3.90.36.00 | Outros serv. de terceiros pessoa física | | 3.000,00 | | |
| | | Fonte 10010000 | 3.000,00 | | |
| 3.3.90.39.00 | Outros serv. de terc. pessoa jurídica | | 3.000,00 | | |
| | | Fonte 10010000 | 3.000,00 | | |
| | TOTAL DA ATIVIDADE | | - | - | 23.000,00 |
| 08 122 0010 2.037 | Manutenção de Secretária Municipal de Assistência Social | | | | |

- continua -

- continuação -

| | | | | | |
|--------------------|---|----------------|------------|------------|--------------|
| 3.0.00.00.00 | Despesas correntes | | | | 1.276.140,00 |
| 3.1.00.00.00 | Pessoal e encargos sociais | | | 547.800,00 | |
| 3.1.90.00.00 | Aplicações diretas | | 547.800,00 | | |
| 3.1.90.04.00 | Contratação por tempo determinado | | 185.000,00 | | |
| | | Fonte 10010000 | 185.000,00 | | |
| 3.1.90.11.00 | Vencimentos e vant. fixas pessoal civil | | 200.800,00 | | |
| | | Fonte 10010000 | 200.800,00 | | |
| 3.1.90.13.00 | Obrigações patronais | | 160.000,00 | | |
| | | Fonte 10010000 | 160.000,00 | | |
| 3.1.90.16.00 | Outras desp. variáveis pessoal civil | | 1.000,00 | | |
| | | Fonte 10010000 | 1.000,00 | | |
| 3.1.90.92.00 | Despesas de exercicios anteriores | | 1.000,00 | | |
| | | Fonte 10010000 | 1.000,00 | | |
| 3.3.00.00.00 | Outras despesas correntes | | | 728.340,00 | |
| 3.3.90.00.00 | Aplicações diretas | | 728.340,00 | | |
| 3.3.90.14.00 | Diárias - civil | | 1.000,00 | | |
| | | Fonte 10010000 | 1.000,00 | | |
| 3.3.90.30.00 | Material de consumo | | 230.000,00 | | |
| | | Fonte 10010000 | 170.000,00 | | |
| | | Fonte 15200000 | 60.000,00 | | |
| 3.3.90.32.00 | Material, bem ou serv. p/ dist. gratuita | | 1.000,00 | | |
| | | Fonte 10010000 | 1.000,00 | | |
| 3.3.90.33.00 | Passagens e despesas com locomoção | | 5.000,00 | | |
| | | Fonte 10010000 | 5.000,00 | | |
| 3.3.90.36.00 | Outros serv. de terceiros pessoa física | | 70.000,00 | | |
| | | Fonte 10010000 | 70.000,00 | | |
| 3.3.90.37.00 | Locação de mão de obra | | 200.000,00 | | |
| | | Fonte 10010000 | 200.000,00 | | |
| 3.3.90.39.00 | Outros serv. de terc. pessoa jurídica | | 205.000,00 | | |
| | | Fonte 10010000 | 145.000,00 | | |
| | | Fonte 15200000 | 60.000,00 | | |
| 3.3.90.47.00 | Obrigações tributárias e contributivas | | 1.000,00 | | |
| | | Fonte 10010000 | 1.000,00 | | |
| 3.3.90.48.00 | Outros aux. finan. a pessoas físicas | | 10.000,00 | | |
| | | Fonte 10010000 | 10.000,00 | | |
| 3.3.90.92.00 | Despesas de exercicios anteriores | | 4.340,00 | | |
| | | Fonte 10010000 | 4.340,00 | | |
| 3.3.90.93.00 | Indenizações e restituições | | 1.000,00 | | |
| | | Fonte 10010000 | 1.000,00 | | |
| 4.0.00.00.00 | Despesas de capital | | | | 11.000,00 |
| 4.4.00.00.00 | Investimentos | | | 11.000,00 | |
| 4.4.90.00.00 | Aplicações diretas | | 11.000,00 | | |
| 4.4.90.52.00 | Equipamentos e material permanente | | 11.000,00 | | |
| | | Fonte 10010000 | 10.000,00 | | |
| | | Fonte 15100000 | 1.000,00 | | |
| TOTAL DA ATIVIDADE | | | | - | 1.287.140,00 |
| 08 241 0137 2.040 | Serviço de Convivência e Fortalecimento de vínculo para Idoso | | | | |
| 3.0.00.00.00 | Despesas correntes | | | | 5.000,00 |
| 3.3.00.00.00 | Outras despesas correntes | | | 5.000,00 | |
| 3.3.90.00.00 | Aplicações diretas | | 5.000,00 | | |
| 3.3.90.30.00 | Material de consumo | | 1.000,00 | | |
| | | Fonte 10010000 | 1.000,00 | | |

- continua -

- continuação -

| | | | | | |
|--------------------|---|----------------|-----------|-----------|------------|
| 3.3.90.33.00 | Passagens e despesas com locomoção | | 1.000,00 | | |
| | | Fonte 10010000 | 1.000,00 | | |
| 3.3.90.36.00 | Outros serv. de terceiros pessoa física | | 1.000,00 | | |
| | | Fonte 10010000 | 1.000,00 | | |
| 3.3.90.39.00 | Outros serv. de terc. pessoa jurídica | | 1.000,00 | | |
| | | Fonte 10010000 | 1.000,00 | | |
| 3.3.90.92.00 | Despesas de exercícios anteriores | | 1.000,00 | | |
| | | Fonte 10010000 | 1.000,00 | | |
| TOTAL DA ATIVIDADE | | | - | - | 5.000,00 |
| 08 243 0132 2.041 | Manutenção de PETI | | | | |
| 3.0.00.00.00 | Despesas correntes | | | | 4.000,00 |
| 3.3.00.00.00 | Outras despesas correntes | | | 4.000,00 | |
| 3.3.90.00.00 | Aplicações diretas | | 4.000,00 | | |
| 3.3.90.30.00 | Material de consumo | | 1.000,00 | | |
| | | Fonte 10010000 | 1.000,00 | | |
| 3.3.90.33.00 | Passagens e despesas com locomoção | | 1.000,00 | | |
| | | Fonte 10010000 | 1.000,00 | | |
| 3.3.90.36.00 | Outros serv. de terceiros pessoa física | | 1.000,00 | | |
| | | Fonte 10010000 | 1.000,00 | | |
| 3.3.90.39.00 | Outros serv. de terc. pessoa jurídica | | 1.000,00 | | |
| | | Fonte 10010000 | 1.000,00 | | |
| TOTAL DA ATIVIDADE | | | - | - | 4.000,00 |
| 08 243 0137 2.042 | Manutenção do Programa Bolsa Família e Cadastro Único | | | | |
| 3.0.00.00.00 | Despesas correntes | | | | 65.000,00 |
| 3.3.00.00.00 | Outras despesas correntes | | | 65.000,00 | |
| 3.3.90.00.00 | Aplicações diretas | | 65.000,00 | | |
| 3.3.90.14.00 | Diárias - civil | | 11.000,00 | | |
| | | Fonte 10010000 | 1.000,00 | | |
| | | Fonte 13110000 | 10.000,00 | | |
| 3.3.90.30.00 | Material de consumo | | 21.000,00 | | |
| | | Fonte 10010000 | 1.000,00 | | |
| | | Fonte 13110000 | 20.000,00 | | |
| 3.3.90.33.00 | Passagens e despesas com locomoção | | 11.000,00 | | |
| | | Fonte 10010000 | 1.000,00 | | |
| | | Fonte 13110000 | 10.000,00 | | |
| 3.3.90.36.00 | Outros serv. de terceiros pessoa física | | 11.000,00 | | |
| | | Fonte 10010000 | 1.000,00 | | |
| | | Fonte 13110000 | 10.000,00 | | |
| 3.3.90.39.00 | Outros serv. de terc. pessoa jurídica | | 11.000,00 | | |
| | | Fonte 10010000 | 1.000,00 | | |
| | | Fonte 13110000 | 10.000,00 | | |
| 4.0.00.00.00 | Despesas de capital | | | | 50.000,00 |
| 4.4.00.00.00 | Investimentos | | | 50.000,00 | |
| 4.4.90.00.00 | Aplicações diretas | | 50.000,00 | | |
| 4.4.90.52.00 | Equipamentos e material permanente | | 50.000,00 | | |
| | | Fonte 13110000 | 50.000,00 | | |
| TOTAL DA ATIVIDADE | | | - | - | 115.000,00 |
| 08 243 0137 2.092 | Manutenção do Programa Primeira Infância | | | | |

- continua -

- continuação -

| | | | | | |
|-------------------|---|----------------|-----------|-----------|-----------|
| 3.0.00.00.00 | Despesas correntes | | | | 8.000,00 |
| 3.3.00.00.00 | Outras despesas correntes | | | 8.000,00 | |
| 3.3.90.00.00 | Aplicações diretas | | 8.000,00 | | |
| 3.3.90.14.00 | Diárias - civil | | 2.000,00 | | |
| | | Fonte 10010000 | 1.000,00 | | |
| | | Fonte 13110000 | 1.000,00 | | |
| 3.3.90.30.00 | Material de consumo | | 2.000,00 | | |
| | | Fonte 10010000 | 1.000,00 | | |
| | | Fonte 13110000 | 1.000,00 | | |
| 3.3.90.36.00 | Outros serv. de terceiros pessoa física | | 2.000,00 | | |
| | | Fonte 10010000 | 1.000,00 | | |
| | | Fonte 13110000 | 1.000,00 | | |
| 3.3.90.39.00 | Outros serv. de terc. pessoa jurídica | | 2.000,00 | | |
| | | Fonte 10010000 | 1.000,00 | | |
| | | Fonte 13110000 | 1.000,00 | | |
| | TOTAL DA ATIVIDADE | | - | - | 8.000,00 |
| 08 244 0010 2.043 | Encargos com Publicidade da SEMAS | | | | |
| 3.0.00.00.00 | Despesas correntes | | | | 13.000,00 |
| 3.3.00.00.00 | Outras despesas correntes | | | 13.000,00 | |
| 3.3.90.00.00 | Aplicações diretas | | 13.000,00 | | |
| 3.3.90.30.00 | Material de consumo | | 7.000,00 | | |
| | | Fonte 10010000 | 7.000,00 | | |
| 3.3.90.36.00 | Outros serv. de terceiros pessoa física | | 3.000,00 | | |
| | | Fonte 10010000 | 3.000,00 | | |
| 3.3.90.39.00 | Outros serv. de terc. pessoa jurídica | | 3.000,00 | | |
| | | Fonte 10010000 | 3.000,00 | | |
| | TOTAL DA ATIVIDADE | | - | - | 13.000,00 |
| 08 244 0137 2.044 | Manutenção dos Programas FNAS | | | | |
| 3.0.00.00.00 | Despesas correntes | | | | 8.200,00 |
| 3.3.00.00.00 | Outras despesas correntes | | | 8.200,00 | |
| 3.3.90.00.00 | Aplicações diretas | | 8.200,00 | | |
| 3.3.90.14.00 | Diárias - civil | | 1.000,00 | | |
| | | Fonte 10010000 | 1.000,00 | | |
| 3.3.90.30.00 | Material de consumo | | 1.000,00 | | |
| | | Fonte 10010000 | 1.000,00 | | |
| 3.3.90.33.00 | Passagens e despesas com locomoção | | 1.000,00 | | |
| | | Fonte 10010000 | 1.000,00 | | |
| 3.3.90.36.00 | Outros serv. de terceiros pessoa física | | 3.200,00 | | |
| | | Fonte 10010000 | 3.200,00 | | |
| 3.3.90.39.00 | Outros serv. de terc. pessoa jurídica | | 1.000,00 | | |
| | | Fonte 10010000 | 1.000,00 | | |
| 3.3.90.92.00 | Despesas de exercícios anteriores | | 1.000,00 | | |
| | | Fonte 10010000 | 1.000,00 | | |
| 4.0.00.00.00 | Despesas de capital | | | | 1.000,00 |
| 4.4.00.00.00 | Investimentos | | | 1.000,00 | |
| 4.4.90.00.00 | Aplicações diretas | | 1.000,00 | | |
| 4.4.90.52.00 | Equipamentos e material permanente | | 1.000,00 | | |
| | | Fonte 10010000 | 1.000,00 | | |

- continua -

Handwritten signature or mark

- continuação -

| | | | | | |
|-------------------|--|--------------------|-----------|-----------|-----------|
| | | TOTAL DA ATIVIDADE | - | - | 9.200,00 |
| 08 244 0137 2.045 | Serviço de Proteção Básica do Domicílio para Pessoas com Deficiência | | | | |
| 3.0.00.00.00 | Despesas correntes | | | | 12.000,00 |
| 3.3.00.00.00 | Outras despesas correntes | | | 12.000,00 | |
| 3.3.90.00.00 | Aplicações diretas | | 12.000,00 | | |
| 3.3.90.30.00 | Material de consumo | | 3.000,00 | | |
| | | Fonte 10010000 | 3.000,00 | | |
| 3.3.90.33.00 | Passagens e despesas com locomoção | | 3.000,00 | | |
| | | Fonte 10010000 | 3.000,00 | | |
| 3.3.90.36.00 | Outros serv. de terceiros pessoa física | | 3.000,00 | | |
| | | Fonte 10010000 | 3.000,00 | | |
| 3.3.90.39.00 | Outros serv. de terc. pessoa jurídica | | 3.000,00 | | |
| | | Fonte 10010000 | 3.000,00 | | |
| | | TOTAL DA ATIVIDADE | - | - | 12.000,00 |
| 08 244 0137 2.046 | Apoio da Expedição de Documentos a Pessoas Carentes | | | | |
| 3.0.00.00.00 | Despesas correntes | | | | 12.000,00 |
| 3.3.00.00.00 | Outras despesas correntes | | | 12.000,00 | |
| 3.3.90.00.00 | Aplicações diretas | | 12.000,00 | | |
| 3.3.90.30.00 | Material de consumo | | 3.000,00 | | |
| | | Fonte 10010000 | 3.000,00 | | |
| 3.3.90.33.00 | Passagens e despesas com locomoção | | 3.000,00 | | |
| | | Fonte 10010000 | 3.000,00 | | |
| 3.3.90.36.00 | Outros serv. de terceiros pessoa física | | 3.000,00 | | |
| | | Fonte 10010000 | 3.000,00 | | |
| 3.3.90.39.00 | Outros serv. de terc. pessoa jurídica | | 3.000,00 | | |
| | | Fonte 10010000 | 3.000,00 | | |
| | | TOTAL DA ATIVIDADE | - | - | 12.000,00 |
| 08 244 0137 2.047 | Ampliação de Cursos Profissionalizantes de Geração de Trabalho e Renda | | | | |
| 3.0.00.00.00 | Despesas correntes | | | | 12.000,00 |
| 3.3.00.00.00 | Outras despesas correntes | | | 12.000,00 | |
| 3.3.90.00.00 | Aplicações diretas | | 12.000,00 | | |
| 3.3.90.30.00 | Material de consumo | | 3.000,00 | | |
| | | Fonte 10010000 | 3.000,00 | | |
| 3.3.90.33.00 | Passagens e despesas com locomoção | | 3.000,00 | | |
| | | Fonte 10010000 | 3.000,00 | | |
| 3.3.90.36.00 | Outros serv. de terceiros pessoa física | | 3.000,00 | | |
| | | Fonte 10010000 | 3.000,00 | | |
| 3.3.90.39.00 | Outros serv. de terc. pessoa jurídica | | 3.000,00 | | |
| | | Fonte 10010000 | 3.000,00 | | |
| | | TOTAL DA ATIVIDADE | - | - | 12.000,00 |
| 08 244 0137 2.048 | Manutenção do Projeto de Inclusão Sócio Produtivo | | | | |

- continua -

BR

- continuação -

| | | | | | |
|--------------------|---|----------------|------------|--|------------|
| 3.0.00.00.00 | Despesas correntes | | | | 12.000,00 |
| 3.3.00.00.00 | Outras despesas correntes | | | | 12.000,00 |
| 3.3.90.00.00 | Aplicações diretas | | 12.000,00 | | |
| 3.3.90.30.00 | Material de consumo | | 3.000,00 | | |
| | | Fonte 10010000 | 3.000,00 | | |
| 3.3.90.33.00 | Passagens e despesas com locomoção | | 3.000,00 | | |
| | | Fonte 10010000 | 3.000,00 | | |
| 3.3.90.36.00 | Outros serv. de terceiros pessoa física | | 3.000,00 | | |
| | | Fonte 10010000 | 3.000,00 | | |
| 3.3.90.39.00 | Outros serv. de terc. pessoa jurídica | | 3.000,00 | | |
| | | Fonte 10010000 | 3.000,00 | | |
| TOTAL DA ATIVIDADE | | | | | 12.000,00 |
| 08 244 0137 2.049 | Manutenção do Programa IGD-SUAS | | | | |
| 3.0.00.00.00 | Despesas correntes | | | | 36.000,00 |
| 3.3.00.00.00 | Outras despesas correntes | | | | 36.000,00 |
| 3.3.90.00.00 | Aplicações diretas | | 36.000,00 | | |
| 3.3.90.14.00 | Diárias - civil | | 6.000,00 | | |
| | | Fonte 10010000 | 1.000,00 | | |
| | | Fonte 13110000 | 5.000,00 | | |
| 3.3.90.30.00 | Material de consumo | | 11.000,00 | | |
| | | Fonte 10010000 | 1.000,00 | | |
| | | Fonte 13110000 | 10.000,00 | | |
| 3.3.90.33.00 | Passagens e despesas com locomoção | | 6.000,00 | | |
| | | Fonte 10010000 | 1.000,00 | | |
| | | Fonte 13110000 | 5.000,00 | | |
| 3.3.90.36.00 | Outros serv. de terceiros pessoa física | | 6.000,00 | | |
| | | Fonte 10010000 | 1.000,00 | | |
| | | Fonte 13110000 | 5.000,00 | | |
| 3.3.90.39.00 | Outros serv. de terc. pessoa jurídica | | 6.000,00 | | |
| | | Fonte 10010000 | 1.000,00 | | |
| | | Fonte 13110000 | 5.000,00 | | |
| 3.3.90.92.00 | Despesas de exercícios anteriores | | 1.000,00 | | |
| | | Fonte 10010000 | 1.000,00 | | |
| 4.0.00.00.00 | Despesas de capital | | | | 1.000,00 |
| 4.4.00.00.00 | Investimentos | | | | 1.000,00 |
| 4.4.90.00.00 | Aplicações diretas | | 1.000,00 | | |
| 4.4.90.52.00 | Equipamentos e material permanente | | 1.000,00 | | |
| | | Fonte 10010000 | 1.000,00 | | |
| TOTAL DA ATIVIDADE | | | | | 37.000,00 |
| 08 244 0137 2.093 | Manutenção Bloco Proteção Social Básica | | | | |
| 3.0.00.00.00 | Despesas correntes | | | | 230.000,00 |
| 3.3.00.00.00 | Outras despesas correntes | | | | 230.000,00 |
| 3.3.90.00.00 | Aplicações diretas | | 230.000,00 | | |
| 3.3.90.30.00 | Material de consumo | | 90.000,00 | | |
| | | Fonte 13110000 | 90.000,00 | | |
| 3.3.90.33.00 | Passagens e despesas com locomoção | | 20.000,00 | | |
| | | Fonte 13110000 | 20.000,00 | | |
| 3.3.90.36.00 | Outros serv. de terceiros pessoa física | | 90.000,00 | | |
| | | Fonte 13110000 | 90.000,00 | | |
| 3.3.90.39.00 | Outros serv. de terc. pessoa jurídica | | 30.000,00 | | |
| | | Fonte 13110000 | 30.000,00 | | |

- continua -

- continuação -

| | | | | | |
|-------------------|--|--|-----------|-----------|------------|
| | | TOTAL DA ATIVIDADE | - | - | 230.000,00 |
| 08 244 0137 2.094 | | Manutenção da Proteção Social Especial | | | |
| 3.0.00.00.00 | | Despesas correntes | | | 80.000,00 |
| 3.3.00.00.00 | | Outras despesas correntes | | 80.000,00 | |
| 3.3.90.00.00 | | Aplicações diretas | 80.000,00 | | |
| 3.3.90.30.00 | | Material de consumo | 20.000,00 | | |
| | | Fonte 13110000 | 20.000,00 | | |
| 3.3.90.33.00 | | Passagens e despesas com locomoção | 20.000,00 | | |
| | | Fonte 13110000 | 20.000,00 | | |
| 3.3.90.36.00 | | Outros serv. de terceiros pessoa física | 20.000,00 | | |
| | | Fonte 13110000 | 20.000,00 | | |
| 3.3.90.39.00 | | Outros serv. de terc. pessoa jurídica | 20.000,00 | | |
| | | Fonte 13110000 | 20.000,00 | | |
| | | TOTAL DA ATIVIDADE | - | - | 80.000,00 |
| 08 244 1002 2.050 | | Manutenção do Cras-Centro de Referência de Assistência Social (PAIF) | | | |
| 3.0.00.00.00 | | Despesas correntes | | | 37.000,00 |
| 3.3.00.00.00 | | Outras despesas correntes | | 37.000,00 | |
| 3.3.90.00.00 | | Aplicações diretas | 37.000,00 | | |
| 3.3.90.14.00 | | Diárias - civil | 1.000,00 | | |
| | | Fonte 10010000 | 1.000,00 | | |
| 3.3.90.30.00 | | Material de consumo | 1.000,00 | | |
| | | Fonte 10010000 | 1.000,00 | | |
| 3.3.90.33.00 | | Passagens e despesas com locomoção | 11.000,00 | | |
| | | Fonte 10010000 | 1.000,00 | | |
| | | Fonte 13110000 | 10.000,00 | | |
| 3.3.90.36.00 | | Outros serv. de terceiros pessoa física | 11.000,00 | | |
| | | Fonte 10010000 | 1.000,00 | | |
| | | Fonte 13110000 | 10.000,00 | | |
| 3.3.90.39.00 | | Outros serv. de terc. pessoa jurídica | 11.000,00 | | |
| | | Fonte 10010000 | 1.000,00 | | |
| | | Fonte 13110000 | 10.000,00 | | |
| 3.3.90.92.00 | | Despesas de exercícios anteriores | 2.000,00 | | |
| | | Fonte 10010000 | 1.000,00 | | |
| | | Fonte 13110000 | 1.000,00 | | |
| 4.0.00.00.00 | | Despesas de capital | | | 18.000,00 |
| 4.4.00.00.00 | | Investimentos | | 18.000,00 | |
| 4.4.90.00.00 | | Aplicações diretas | 18.000,00 | | |
| 4.4.90.52.00 | | Equipamentos e material permanente | 18.000,00 | | |
| | | Fonte 10010000 | 1.000,00 | | |
| | | Fonte 13110000 | 5.000,00 | | |
| | | Fonte 15100000 | 12.000,00 | | |
| | | TOTAL DA ATIVIDADE | - | - | 55.000,00 |

TOTAL DA UNIDADE ORÇAMENTÁRIA

1.921.340,00



PREFEITURA MUNICIPAL DE
CHAVES
PREFEITURA MUNICIPAL DE CHAVES
GABINETE DO PREFEITO

Lei Orçamentária Anual
Exercício Financeiro 2019

Fundo Municipal de Direito da
Criança e do Adolescente

Governo Municipal de Chaves
Fundo Mun. Direitos da Criança e do Adolescente

ORÇAMENTO PROGRAMA PARA 2019
 Em R\$ 1,00

ÓRGÃO.....: 22 Fundo Mun. Dir. da Criança e Adolescente
 UNIDADE ORÇAMENTÁRIA.: 2206 Fundo Mun. Dir. da Criança e Adolescente

DETALHAMENTO
 DA DESPESA

| CÓDIGO | ESPECIFICAÇÃO | FT | DESDOBRAMENTO | ELEMENTO | CAT. ECONÔMICA |
|-------------------|--|----------------|---------------|-----------|----------------|
| 08 243 0064 2.051 | Manutenção do Fundo Municipal do Direitos da Crianças e do Adolescente | | | | |
| 3.0.00.00.00 | Despesas correntes | | | | |
| 3.1.00.00.00 | Pessoal e encargos sociais | | | 62.000,00 | 70.000,00 |
| 3.1.90.00.00 | Aplicações diretas | | 62.000,00 | | |
| 3.1.90.04.00 | Contratação por tempo determinado | | 39.100,00 | | |
| | | Fonte 10010000 | 39.100,00 | | |
| 3.1.90.11.00 | Vencimentos e vant. fixas pessoal civil | | 19.000,00 | | |
| | | Fonte 10010000 | 19.000,00 | | |
| 3.1.90.13.00 | obrigações patronais | | 1.900,00 | | |
| | | Fonte 10010000 | 1.900,00 | | |
| 3.1.90.16.00 | Outras desp. variáveis pessoal civil | | 1.000,00 | | |
| | | Fonte 10010000 | 1.000,00 | | |
| 3.1.90.92.00 | Despesas de exercícios anteriores | | 1.000,00 | | |
| | | Fonte 10010000 | 1.000,00 | | |
| 3.3.00.00.00 | Outras despesas correntes | | | 8.000,00 | |
| 3.3.90.00.00 | Aplicações diretas | | 8.000,00 | | |
| 3.3.90.14.00 | Diárias - civil | | 2.000,00 | | |
| | | Fonte 10010000 | 2.000,00 | | |
| 3.3.90.30.00 | Material de consumo | | 1.000,00 | | |
| | | Fonte 10010000 | 1.000,00 | | |
| 3.3.90.36.00 | Outros serv. de terceiros pessoa física | | 1.000,00 | | |
| | | Fonte 10010000 | 2.000,00 | | |
| 3.3.90.39.00 | Outros serv. de terc. pessoa jurídica | | 2.000,00 | | |
| | | Fonte 10010000 | 2.000,00 | | |
| 3.3.90.93.00 | Indenizações e restituições | | 2.000,00 | | |
| | | Fonte 10010000 | 1.000,00 | | |
| 4.0.00.00.00 | Despesas de capital | | 1.000,00 | | |
| 4.4.00.00.00 | Investimentos | | | 1.000,00 | 1.000,00 |
| 4.4.90.00.00 | Aplicações diretas | | 1.000,00 | | |
| 4.4.90.92.00 | Despesas de exercícios anteriores | | 1.000,00 | | |
| | | Fonte 10010000 | 1.000,00 | | |
| | TOTAL DA ATIVIDADE | | - | - | 71.000,00 |
| 08 243 0140 2.052 | Manutenção do Conselho Tutelar | | | | |
| 3.0.00.00.00 | Despesas correntes | | | | |
| 3.3.00.00.00 | Outras despesas correntes | | | 3.000,00 | 3.000,00 |
| 3.3.90.00.00 | Aplicações diretas | | 3.000,00 | | |
| 3.3.90.30.00 | Material de consumo | | 1.500,00 | | |
| | | Fonte 10010000 | 1.500,00 | | |
| 3.3.90.39.00 | Outros serv. de terc. pessoa jurídica | | 1.500,00 | | |
| | | Fonte 10010000 | 1.500,00 | | |

- continua -

- continuação -

| | | | | | |
|-------------------------------|---|----------------|----------|----------|-----------|
| 4.0.00.00.00 | Despesas de capital | | | | |
| 4.4.00.00.00 | Investimentos | | | | 1.000,00 |
| 4.4.90.00.00 | Aplicações diretas | | | 1.000,00 | |
| 4.4.90.52.00 | Equipamentos e material permanente | | 1.000,00 | | |
| | | Fonte 10010000 | 1.000,00 | | |
| | | | 1.000,00 | | |
| | TOTAL DA ATIVIDADE | | - | - | 4.000,00 |
| 08 243 0140 2.053 | Manutenção do Conselho dos Direitos da Criança e do Adolescente | | | | |
| 3.0.00.00.00 | Despesas correntes | | | | |
| 3.3.00.00.00 | Outras despesas correntes | | | | 5.000,00 |
| 3.3.90.00.00 | Aplicações diretas | | | 5.000,00 | |
| 3.3.90.14.00 | Diárias - civil | | 5.000,00 | | |
| | | Fonte 10010000 | 1.000,00 | | |
| 3.3.90.30.00 | Material de consumo | Fonte 10010000 | 1.000,00 | | |
| | | | 2.000,00 | | |
| 3.3.90.33.00 | Passagens e despesas com locomoção | Fonte 10010000 | 2.000,00 | | |
| | | | 1.000,00 | | |
| 3.3.90.39.00 | Outros serv. de terc. pessoa jurídica | Fonte 10010000 | 1.000,00 | | |
| | | | 1.000,00 | | |
| | | Fonte 10010000 | 1.000,00 | | |
| 4.0.00.00.00 | Despesas de capital | | | | |
| 4.4.00.00.00 | Investimentos | | | | 1.000,00 |
| 4.4.90.00.00 | Aplicações diretas | | | 1.000,00 | |
| 4.4.90.52.00 | Equipamentos e material permanente | | 1.000,00 | | |
| | | Fonte 10010000 | 1.000,00 | | |
| | | | 1.000,00 | | |
| | TOTAL DA ATIVIDADE | | - | - | 6.000,00 |
| TOTAL DA UNIDADE ORÇAMENTÁRIA | | | | | 81.000,00 |



PREFEITURA MUNICIPAL DE
CHAVES
PREFEITURA MUNICIPAL DE CHAVES
GABINETE DO PREFEITO

Lei Orçamentária Anual
Exercício Financeiro 2019

Relação de Projetos e
Atividades

B-11



PREFEITURA MUNICIPAL DE
CHAVES
PREFEITURA MUNICIPAL DE CHAVES
GABINETE DO PREFEITO

Lei Orçamentária Anual
Exercício Financeiro 2019

Relação de Projetos e
Atividades

B11

Governo Municipal de Chaves
 ORÇAMENTO PROGRAMA PARA 2019 - Consolidado
 RELAÇÃO DE PROJETOS E ATIVIDADES

| CÓDIGO | ESPECIFICAÇÃO | VALOR |
|--------------------------|---|---------------|
| 10 08. 08 122 0137 1.011 | Aquisição de Veículos a Motor | 20.000,00 |
| 10 10. 20 122 0010 1.015 | Construção da Secretaria Municipal de Agricultura | 35.890,00 |
| 10 10. 20 122 0010 1.016 | Construção de um Matadouro | 71.000,00 |
| 10 10. 20 606 0645 1.017 | Aquisição de Equipamentos | 26.000,00 |
| 10 10. 20 606 0645 1.018 | Construção de Unidades Demonstrativas de Produção | 41.000,00 |
| 10 11. 13 392 0473 1.019 | Promoção de Festivais, Eventos Artísticos e Culturais e Religiosos | 50.000,00 |
| 10 11. 13 392 0473 1.020 | Construção de Centro Cultural | 6.000,00 |
| 10 11. 27 812 0465 1.022 | Construção, Ampliação, Reforma e Adaptação de Quadras de Esportes | 2.564.000,00 |
| 10 12. 04 122 0010 1.023 | Construção do Depósito de Materias da SEMITSU | 158.000,00 |
| 10 12. 04 122 0010 1.024 | Manutenção e Reforma de Próprios Públicos | 406.500,00 |
| 10 12. 04 122 0473 1.025 | Construção de um Centro de Convenções | 1.154.500,00 |
| 10 12. 15 422 0522 1.027 | Construção de Cemitério Públicos | 5.000,00 |
| 10 12. 15 451 1008 1.030 | Const.e Reforma de Trapiche | 509.000,00 |
| 10 12. 15 451 1008 1.031 | Construção e Manutenção de um Terminal Hidroviário | 58.000,00 |
| 10 12. 15 451 1008 1.033 | Pavimentação de Ruas e Avenidas | 510.000,00 |
| 10 12. 15 452 0522 1.036 | Construção, Ampliação e Reforma de Pontes e Passarelas | 3.002.000,00 |
| 10 12. 17 512 0522 1.038 | Implantação e Ampliação de Micro-Sistema de Abastecimento de Água | 3.309.000,00 |
| 10 13. 18 122 1015 1.039 | Construir a Estrutura da Secretaria Municipal de Meio Ambiente (SEMMA) | 5.000,00 |
| 10 13. 18 541 1015 1.040 | Criação e Implantação de Área Verde de Conservação - Bosque Municipal | 5.000,00 |
| 10 13. 18 543 1015 1.041 | Criação, Implantação e Manut. do Viveiro Municipal de Mudanças de Espécies Flores | 5.000,00 |
| 12 03. 12 361 0401 1.003 | Aparelhamento de Unidades Escolares do Ensino Fundamental | 178.000,00 |
| 12 03. 12 361 0401 1.004 | Construção, Ampliação e Reforma de Unidades Escolares-FUNDEB | 350.000,00 |
| 15 02. 12 361 0401 1.001 | Construção, Ampliação e Reforma de Unidades Escolares Zona Urbana e Rural-SE | 5.140.000,00 |
| 15 02. 12 365 0450 1.002 | Construção, Ampliação e Reforma de Creches | 3.910.000,00 |
| 20 04. 10 122 0010 1.005 | Construção, Ampliação e Reforma do Prédio da Secretária | 690.000,00 |
| 20 04. 10 122 0010 1.006 | Aquisição de Veículo e Embarcação | 172.820,00 |
| 20 04. 10 301 0200 1.007 | Reforma e Ampliação de Unidades Básicas de Saúde | 716.908,00 |
| 20 04. 10 301 0200 1.008 | Construção de Unidades Básicas de Saúde | 4.733.000,00 |
| 20 04. 10 301 0200 1.010 | Ampliação e Reforma de Unidade Básica de Saúde | 235.980,00 |
| | TOTAL | 28.067.598,00 |
| 01 01. 01 031 0006 2.001 | Manutenção das Atividades Administrativas e Legislativas da Câmara | 1.376.270,00 |
| 10 07. 04 122 0010 2.055 | Manutenção da Residência Oficial | 15.000,00 |
| 10 07. 04 122 0010 2.056 | Manutenção das Atividades do Gabinete do Prefeito | 961.000,00 |
| 10 07. 04 131 0005 2.057 | Encargos com Publicidade da Administração | 15.000,00 |
| 10 08. 04 122 0010 2.058 | Manutenção da Representação Administrativa de Belém | 38.000,00 |
| 10 08. 04 122 0010 2.059 | Manutenção da Secretaria Municipal de Administração | 1.585.977,00 |
| 10 08. 04 122 0010 2.060 | Atualizar e Implementar o Plano Diretor | 25.000,00 |
| 10 08. 04 128 0066 2.061 | Capacitação e Qualificação dos Servidores Públicos | 15.000,00 |
| 10 08. 06 122 0002 2.062 | Manutenção da Alimentação de Presos de Justiça | 30.000,00 |
| 10 08. 06 181 0102 2.063 | Apoio à Segurança Pública | 20.000,00 |
| 10 08. 23 691 0645 2.064 | Apoio à Micro e Pequenas Empresas | 13.000,00 |
| 10 09. 04 122 0010 2.065 | Manutenção da Secretaria Municipal de Finanças | 562.000,00 |
| 10 10. 04 122 0010 2.066 | Manutenção da Secretaria Municipal de Agricultura, Pecuária e Pesca | 464.742,00 |
| 10 10. 20 605 0645 2.067 | Apoio Técnico à Atividades Rurais | 41.000,00 |
| 10 11. 04 813 0465 2.068 | Manutenção da Secretaria Municipal de Cultura, Desporto e Turismo | 313.000,00 |
| 10 11. 27 813 0465 2.069 | Criação da Liga Esportiva de Futebol | 3.000,00 |
| 10 12. 04 122 0010 2.070 | Manutenção da SEMITSU | 2.284.176,00 |

- continua -

- continuação -

| CÓDIGO | ESPECIFICAÇÃO | VALOR |
|--------------------------|--|---------------|
| 10 12. 15 451 0010 2.073 | Limpeza de Rios na Zona Rural | 28.000,00 |
| 10 12. 15 451 1008 2.074 | Drenagem, Desassoreamento e Limpeza de Rios e Igarapés | 112.000,00 |
| 10 12. 15 451 1008 2.075 | Construção e Manutenção de um Novo Cemitério Público | 10.000,00 |
| 10 12. 15 452 0010 2.076 | Manutenção dos Serviços de Limpeza Pública | 53.000,00 |
| 10 12. 15 452 1008 2.077 | Sinalização das Vias Públicas com Placas de Trânsito e Nomes dos Logradouros | 15.000,00 |
| 10 12. 25 751 1008 2.078 | Manutenção dos Serviços de Iluminação Pública | 41.000,00 |
| 10 12. 25 752 0721 2.079 | Manutenção de Unidades Gestoras de Energia Elétrica | 41.000,00 |
| 10 13. 04 122 0010 2.080 | Manutenção da Secretaria Municipal de Meio Ambiente | 332.300,00 |
| 10 13. 05 127 1015 2.081 | Parceria ao Plano de Gestão Integrada do Projeto Zona Costeira | 4.000,00 |
| 10 13. 18 541 0066 2.082 | Cursos de Capacitação da Equipe Técnica e Comunitária | 30.500,00 |
| 10 13. 18 541 1015 2.083 | Campanhas de Educação Ambiental | 10.500,00 |
| 10 13. 18 541 1015 2.084 | Manutenção das Ações de Proteção do Meio Ambiente | 16.000,00 |
| 10 13. 18 541 1015 2.085 | Suporte ao Projeto Gestão Integral da Orla Marítima (Projeto Orla SPU) | 8.000,00 |
| 10 13. 18 542 1015 2.086 | Implementação do Plano Municipal da Gestão Integrada dos Resíduos Sólidos | 11.000,00 |
| 10 14. 04 061 0010 2.087 | Manutenção do Contencioso | 38.000,00 |
| 10 14. 04 061 0010 2.088 | Encargos com Ações Coletivas | 6.000,00 |
| 10 14. 04 091 0010 2.089 | Manutenção da Procuradoria do Município | 196.000,00 |
| 10 15. 04 124 0005 2.090 | Manutenção da Controladoria Geral do Município | 58.000,00 |
| 10 99. 99 999 9999 2.091 | Reserva de Contingência | 498.000,00 |
| 12 03. 12 361 0066 2.015 | Capacitação de Profissionais da Educação -FUNDEB | 93.000,00 |
| 12 03. 12 361 0401 2.016 | Manutenção do Fundeb 40%-FUNDAMENTAL | 4.744.000,00 |
| 12 03. 12 361 0401 2.017 | Manutenção de Unidade Escolares-FUNDEB B | 334.000,00 |
| 12 03. 12 361 0401 2.018 | Manutenção do Ensino Especial | 23.800,00 |
| 12 03. 12 361 0401 2.019 | Manutenção do Fundeb 60%-FUNDAMENTAL | 15.283.000,00 |
| 12 03. 12 361 0408 2.020 | Manutenção do Transporte Escolar - FUNCEB B | 3.104.200,00 |
| 12 03. 12 365 0450 2.021 | Manutenção do FUNDEB 40%-INFANTIL | 303.000,00 |
| 12 03. 12 365 0450 2.022 | Manutenção do FUNDEB 60%-INFANTIL | 177.000,00 |
| 12 03. 12 366 0460 2.023 | Manutenção do PEJA 40 | 35.000,00 |
| 12 03. 12 366 0460 2.024 | Manutenção do PEJA 60 | 125.000,00 |
| 15 02. 12 125 0010 2.002 | Manutenção do Conselho da Alimentação Escolar-CAE | 30.100,00 |
| 15 02. 12 128 0066 2.003 | Capacitação de Recursos Humanos-SEMED | 14.400,00 |
| 15 02. 12 306 0251 2.004 | Manutenção do Programa de Alimentação Escolar do Ensino Fundamental-PNAEF | 482.065,00 |
| 15 02. 12 361 0010 2.005 | Manutenção da Secretaria Municipal de Educação-SEMED | 1.496.400,00 |
| 15 02. 12 361 0026 2.006 | Manutenção do Programa de Alimentação Escolar-MAIS EDUCAÇÃO-PNAE MAIS EDUCAÇÃO | 7.000,00 |
| 15 02. 12 361 0401 2.007 | Manutenção do PDDE | 120.000,00 |
| 15 02. 12 361 0401 2.008 | Manutenção do Salário Educação | 715.000,00 |
| 15 02. 12 361 0408 2.009 | Manutenção do PNATE | 768.410,00 |
| 15 02. 12 362 0026 2.010 | Manutenção do Programa de Alimentação Escolar do Ensino Médio-PNAEM | 35.000,00 |
| 15 02. 12 362 0408 2.011 | Manutenção do PNATE para o Ensino Médio | 121.590,00 |
| 15 02. 12 365 0026 2.012 | Manutenção do Programa de Alimentação Escolar CRECHE-PANEC | 13.000,00 |
| 15 02. 12 365 0026 2.013 | Manutenção do Programa de Alimentação Escolar do Pré-Escola-PNEEP | 125.500,00 |
| 15 02. 12 366 0026 2.014 | Manutenção do Programa de Alimentação Escolar do EJA-PNAEJA | 27.435,00 |
| 20 04. 10 125 0010 2.026 | Manutenção do Conselho Municipal de Saúde | 5.800,00 |
| 20 04. 10 131 0005 2.027 | Encargos com Publicidade da SESMA | 5.800,00 |
| 20 04. 10 301 0200 2.028 | Manutenção do Programa Saúde Bucal-SB | 328.300,00 |
| 20 04. 10 301 0200 2.029 | Manutenção do Programa Farmácia Básica | 239.000,00 |
| 20 04. 10 301 0200 2.030 | Manutenção do Programa dos Agentes Comunitários da Saúde-PACS | 1.067.000,00 |
| 20 04. 10 301 0200 2.031 | Manutenção das Ações das Unidades Básicas | 3.294.698,00 |
| 20 04. 10 301 0200 2.032 | Manutenção da Secretaria Municipal de Saúde | 1.668.978,00 |
| 20 04. 10 301 0200 2.033 | Manutenção das Ações de Saúde da Família -ESF | 17.080,00 |
| 20 04. 10 304 0235 2.034 | Manutenção do Programa Vigilância Sanitária | 657.181,00 |

- continua -

- continuação -

| CÓDIGO | ESPECIFICAÇÃO | VALOR |
|--------------------------|--|---------------|
| 20 04. 10 305 0200 2.035 | Manutenção das Ações de Vigilância e Promoção à Saúde-TFVPS | 7.540,00 |
| 21 05. 08 032 0137 2.036 | Manutenção do Conselho Municipal de Assistência Social | 7.000,00 |
| 21 05. 08 032 0137 2.039 | Atendimento a Pessoa Idosa em Centros | 23.000,00 |
| 21 05. 08 122 0010 2.037 | Manutenção de Secretária Municipal de Assistência Social | 1.287.140,00 |
| 21 05. 08 241 0137 2.040 | Serviço de Convivência e Fortalecimento de Vínculo para Idoso | 5.000,00 |
| 21 05. 08 243 0132 2.041 | Manutenção de PETI | 4.000,00 |
| 21 05. 08 243 0137 2.042 | Manutenção do Programa Bolsa Família e Cadastro Único | 115.000,00 |
| 21 05. 08 243 0137 2.092 | Manutenção do Programa Primeira Infância | 8.000,00 |
| 21 05. 08 244 0010 2.043 | Encargos com Publicidade da SEMAS | 13.000,00 |
| 21 05. 08 244 0137 2.044 | Manutenção dos Programas FNAS | 9.200,00 |
| 21 05. 08 244 0137 2.045 | Serviço de Proteção Básica do Domicílio para Pessoas com Deficiência | 12.000,00 |
| 21 05. 08 244 0137 2.046 | Apoio da Expedição de Documentos a Pessoas Carentes | 12.000,00 |
| 21 05. 08 244 0137 2.047 | Ampliação de Cursos Profissionalizantes de Geração de Trabalho e Renda | 12.000,00 |
| 21 05. 08 244 0137 2.048 | Manutenção do Projeto de Inclusão Sócio Produtivo | 12.000,00 |
| 21 05. 08 244 0137 2.049 | Manutenção do Programa IGD-SUAS | 37.000,00 |
| 21 05. 08 244 0137 2.093 | Manutenção Bloco Proteção Social Básica | 230.000,00 |
| 21 05. 08 244 0137 2.094 | Manutenção da Proteção Social Especial | 80.000,00 |
| 21 05. 08 244 1002 2.050 | Manutenção do Cras-Centro de Referência de Assistência Social (PAIF) | 55.000,00 |
| 22 06. 08 243 0064 2.051 | Manutenção do Fundo Municipal do Direitos da Crianças e do Adolescente | 71.000,00 |
| 22 06. 08 243 0140 2.052 | Manutenção do Conselho Tutelar | 4.000,00 |
| 22 06. 08 243 0140 2.053 | Manutenção do Conselho dos Direitos da Criança e do Adolescente | 6.000,00 |
| | TOTAL | 46.742.082,00 |
| 10 09. 28 843 0000 9.002 | Amortização da Dívida Contratada | 770.000,00 |
| 10 09. 28 846 0000 9.003 | Contribuição ao PASEP | 120.000,00 |
| 15 02. 12 843 0000 9.001 | Amortização da Dívida c/o Inss/Educação | 35.520,00 |
| | TOTAL | 925.520,00 |
| | TOTAL | 75.735.200,00 |

R
11

Governo Municipal de Chaves
ORÇAMENTO PROGRAMA PARA 2019 - Consolidado

Em R\$ 1,00

TOTAIS POR TIPO DE ORÇAMENTO

| | |
|----------------------------------|---------------|
| Orçamento Fiscal..... | 59.872.775,00 |
| Orçamento Seguridade social..... | 15.862.425,00 |
| | |
| TOTAL..... | 75.735.200,00 |



Governo Municipal de Chaves
CRONOGRAMA DE DESEMBOLSO PARA 2019 - Consolidado

Em R\$ 1,00

| UNIDADE ORÇAMENTÁRIA | 1º MÊS | 2º MÊS | 3º MÊS | 4º MÊS | 5º MÊS | 6º MÊS |
|--|---------------------|---------------------|---------------------|---------------------|---------------------|---------------------|
| 0101 Câmara Municipal de Chaves | 110.100,00 | 110.100,00 | 110.100,00 | 110.100,00 | 110.100,00 | 110.100,00 |
| 1007 Gabinete do Prefeito | 79.300,00 | 79.300,00 | 79.300,00 | 79.300,00 | 79.300,00 | 79.300,00 |
| 1008 Secretaria Municipal de Administração | 139.800,00 | 139.800,00 | 139.800,00 | 139.800,00 | 139.800,00 | 139.800,00 |
| 1009 Secretaria Municipal de Finanças | 116.200,00 | 116.200,00 | 116.200,00 | 116.200,00 | 116.200,00 | 116.200,00 |
| 1010 Sec. Mun. Desenvolvimento e Agricultura | 54.400,00 | 54.400,00 | 54.400,00 | 54.400,00 | 54.400,00 | 54.400,00 |
| 1011 Sec. Mun. Cultura, Desporto e Turismo | 234.900,00 | 234.900,00 | 234.900,00 | 234.900,00 | 234.900,00 | 234.900,00 |
| 1012 Sec. Mun. Inf. Est. Transp. Ser. Urbano | 935.700,00 | 935.700,00 | 935.700,00 | 935.700,00 | 935.700,00 | 935.700,00 |
| 1013 Secretaria Municipal de Meio Ambiente | 34.200,00 | 34.200,00 | 34.200,00 | 34.200,00 | 34.200,00 | 34.200,00 |
| 1014 Procuradoria Geral do Município | 19.200,00 | 19.200,00 | 19.200,00 | 19.200,00 | 19.200,00 | 19.200,00 |
| 1015 Controladoria Geral do Município | 4.600,00 | 4.600,00 | 4.600,00 | 4.600,00 | 4.600,00 | 4.600,00 |
| 1099 Reserva de Contingência | 39.800,00 | 39.800,00 | 39.800,00 | 39.800,00 | 39.800,00 | 39.800,00 |
| 1203 Fundeb | 1.980.000,00 | 1.980.000,00 | 1.980.000,00 | 1.980.000,00 | 1.980.000,00 | 1.980.000,00 |
| 1502 Fundo Municipal de Educação | 1.043.300,00 | 1.043.300,00 | 1.043.300,00 | 1.043.300,00 | 1.043.300,00 | 1.043.300,00 |
| 2004 Fundo Municipal de Saúde | 1.107.200,00 | 1.107.200,00 | 1.107.200,00 | 1.107.200,00 | 1.107.200,00 | 1.107.200,00 |
| 2105 Fundo Municipal de Assistência Social | 153.700,00 | 153.700,00 | 153.700,00 | 153.700,00 | 153.700,00 | 153.700,00 |
| 2206 Fundo Mun. Dir. da Criança e Adolescent | 6.500,00 | 6.500,00 | 6.500,00 | 6.500,00 | 6.500,00 | 6.500,00 |
| TOTAL GERAL | 6.058.900,00 | 6.058.900,00 | 6.058.900,00 | 6.058.900,00 | 6.058.900,00 | 6.058.900,00 |

| UNIDADE ORÇAMENTÁRIA | 7º MÊS | 8º MÊS | 9º MÊS | 10º MÊS | 11º MÊS | 12º MÊS |
|--|---------------------|---------------------|---------------------|---------------------|---------------------|---------------------|
| 0101 Câmara Municipal de Chaves | 110.100,00 | 110.100,00 | 110.100,00 | 110.100,00 | 110.100,00 | 165.170,00 |
| 1007 Gabinete do Prefeito | 79.300,00 | 79.300,00 | 79.300,00 | 79.300,00 | 79.300,00 | 118.700,00 |
| 1008 Secretaria Municipal de Administração | 139.800,00 | 139.800,00 | 139.800,00 | 139.800,00 | 139.800,00 | 209.177,00 |
| 1009 Secretaria Municipal de Finanças | 116.200,00 | 116.200,00 | 116.200,00 | 116.200,00 | 116.200,00 | 173.800,00 |
| 1010 Sec. Mun. Desenvolvimento e Agricultura | 54.400,00 | 54.400,00 | 54.400,00 | 54.400,00 | 54.400,00 | 81.232,00 |
| 1011 Sec. Mun. Cultura, Desporto e Turismo | 234.900,00 | 234.900,00 | 234.900,00 | 234.900,00 | 234.900,00 | 352.100,00 |
| 1012 Sec. Mun. Inf. Est. Transp. Ser. Urbano | 935.700,00 | 935.700,00 | 935.700,00 | 935.700,00 | 935.700,00 | 1.403.476,00 |
| 1013 Secretaria Municipal de Meio Ambiente | 34.200,00 | 34.200,00 | 34.200,00 | 34.200,00 | 34.200,00 | 51.100,00 |
| 1014 Procuradoria Geral do Município | 19.200,00 | 19.200,00 | 19.200,00 | 19.200,00 | 19.200,00 | 28.800,00 |
| 1015 Controladoria Geral do Município | 4.600,00 | 4.600,00 | 4.600,00 | 4.600,00 | 4.600,00 | 7.400,00 |
| 1099 Reserva de Contingência | 39.800,00 | 39.800,00 | 39.800,00 | 39.800,00 | 39.800,00 | 60.200,00 |
| 1203 Fundeb | 1.980.000,00 | 1.980.000,00 | 1.980.000,00 | 1.980.000,00 | 1.980.000,00 | 2.970.000,00 |
| 1502 Fundo Municipal de Educação | 1.043.300,00 | 1.043.300,00 | 1.043.300,00 | 1.043.300,00 | 1.043.300,00 | 1.565.120,00 |
| 2004 Fundo Municipal de Saúde | 1.107.200,00 | 1.107.200,00 | 1.107.200,00 | 1.107.200,00 | 1.107.200,00 | 1.660.885,00 |
| 2105 Fundo Municipal de Assistência Social | 153.700,00 | 153.700,00 | 153.700,00 | 153.700,00 | 153.700,00 | 230.640,00 |
| 2206 Fundo Mun. Dir. da Criança e Adolescent | 6.500,00 | 6.500,00 | 6.500,00 | 6.500,00 | 6.500,00 | 9.500,00 |
| TOTAL GERAL | 6.058.900,00 | 6.058.900,00 | 6.058.900,00 | 6.058.900,00 | 6.058.900,00 | 9.087.300,00 |

21



PREFEITURA MUNICIPAL DE
CHAVES
PREFEITURA MUNICIPAL DE CHAVES
GABINETE DO PREFEITO

Lei Orçamentária Anual Exercício Financeiro 2019

Projeção da Receita Corrente Líquida

R/1

| CÓDIGO | ESPECIFICAÇÃO | RECEITAS CORRENTES | DEDUÇÕES DE RECEITA |
|-------------------------|---|--------------------|---------------------|
| 1.0.0.0.00.0.0.00.00.00 | Receitas Correntes | | |
| 1.1.0.0.00.0.0.00.00.00 | Impostos, taxas e contribuições de melhoria | | |
| 1.1.1.0.00.0.0.00.00.00 | Impostos | | |
| 1.1.1.3.00.0.0.00.00.00 | Imposto Renda Prov. de Qualquer Natureza | | |
| 1.1.1.3.03.0.0.00.00.00 | Imposto sobre a Renda - Retido na Fonte | | |
| 1.1.1.3.03.1.0.00.00.00 | Imposto sobre a Renda - Retido na Fonte - Trabalho | 560.000,00 | |
| 1.1.1.3.03.1.1.00.00.00 | Imposto sobre a Renda - Retido na Fonte - Trabalho - Princi | | |
| 1.1.1.8.00.0.0.00.00.00 | Impostos Específicos de Estados/DF Municípios | | |
| 1.1.1.8.01.0.0.00.00.00 | Impostos sobre o Patrimônio para Estados/DF/Municípios | | |
| 1.1.1.8.01.1.0.00.00.00 | Imposto sobre a Propriedade Predial e Territorial Urbana | 2.000,00 | |
| 1.1.1.8.01.1.1.00.00.00 | Imposto sobre a Propriedade Predial e Territorial Urbana - | | |
| 1.1.1.8.01.4.0.00.00.00 | Imposto Transmissão Inter Vivos Bens Imóveis e Direitos | 3.000,00 | |
| 1.1.1.8.01.4.1.00.00.00 | Imposto Transmissão Inter Vivos Bens Imóveis e Direitos --P | | |
| 1.1.1.8.02.0.0.00.00.00 | Impostos s/ Produção, circulação de Mercadorias e Serviços | | |
| 1.1.1.8.02.3.0.00.00.00 | Imposto sobre Serviços de Qualquer Natureza | 74.000,00 | |
| 1.1.1.8.02.3.1.00.00.00 | Imposto sobre Serviços de Qualquer Natureza - Principal | | |
| 1.1.2.0.00.0.0.00.00.00 | Taxas | | |
| 1.1.2.2.00.0.0.00.00.00 | Taxas pela Prestação de Serviços | | |
| 1.1.2.2.01.0.0.00.00.00 | Taxas pela Prestação de Serviços | | |
| 1.1.2.2.01.1.0.00.00.00 | Taxas pela Prestação de Serviços - Principal | 2.500,00 | |
| 1.1.2.2.01.1.1.00.00.00 | Taxas - Específicas de Estados, DF e Municípios | | |
| 1.1.2.8.01.0.0.00.00.00 | Taxas de Inspeção, Controle e Fiscalização | | |
| 1.1.2.8.01.1.0.00.00.00 | Taxa de Fiscalização de Vigilância Sanitária | 500,00 | |
| 1.1.2.8.01.1.1.00.00.00 | Taxa de Fiscalização de Vigilância Sanitária - Principal | | |
| 1.1.3.0.00.0.0.00.00.00 | Contribuições de Melhoria | | |
| 1.1.3.8.00.0.0.00.00.00 | Contribuição de Melhoria - Especifica E/M | | |
| 1.1.3.8.02.0.0.00.00.00 | Contribuição de Melhoria para Expansão Rede de Iluminação U | | |
| 1.1.3.8.02.1.0.00.00.00 | Contribuição de Melhoria Expansão Rede Iluminação Urbana | 70.000,00 | |
| 1.1.3.8.02.1.1.00.00.00 | Contribuição de Melhoria Expansão Rede Iluminação Urbana - | | |
| 1.3.0.0.00.0.0.00.00.00 | Receita Patrimonial | | |
| 1.3.2.0.00.0.0.00.00.00 | Valores Mobiliários | | |
| 1.3.2.1.00.0.0.00.00.00 | Juros e Correções Monetárias | | |
| 1.3.2.1.00.1.0.00.00.00 | Remuneração de Depósitos Bancários | | |
| 1.3.2.1.00.1.1.00.00.00 | Remuneração de Depósitos Bancários - Principal | | |
| 1.3.2.1.00.1.1.10.00.00 | Remuneração de Depósitos de Recursos vinculados - Principal | 250.000,00 | |
| 1.3.2.1.00.1.1.10.15.00 | Rem. Dep. Banc. Rec. Vinc.-FUNDEB - Principal | | |
| 1.3.2.1.00.1.1.10.20.00 | Rem. Dep. Banc. Rec. Vinc. - SUS - Principal | 20.000,00 | |
| 1.3.2.1.00.1.1.10.20.40 | Rem. Dep. Banc. Rec. Vinc.-vigilância Saúde - Principal | 10.000,00 | |
| 1.3.2.1.00.1.1.10.20.60 | Rem. Dep. Banc. Rec. Vinc. - Gestão do SUS - Principal | 10.000,00 | |
| 1.3.2.1.00.1.1.10.20.70 | Rem. Dep. Banc. Rec. Vinc. - Inves Rede Saúde - Principal | 20.000,00 | |
| 1.3.2.1.00.1.1.10.20.90 | Rem. Dep. Banc. Rec. Vinc. - outros SUS - Principal | | |
| 1.3.2.1.00.1.1.10.25.00 | Rem. Dep. Banc. Rec. Vinc. - FNDE - Principal | 10.000,00 | |
| 1.3.2.1.00.1.1.10.25.10 | Rem. Dep. Banc. Rec. Vinc. - PODE - Principal | 20.000,00 | |
| 1.3.2.1.00.1.1.10.25.20 | Rem. Dep. Banc. Rec. Vinc. - PNAE - Principal | 20.000,00 | |
| 1.3.2.1.00.1.1.10.25.30 | Rem. Dep. Banc. Rec. Vinc. - PNATE - Principal | 20.000,00 | |
| 1.3.2.1.00.1.1.10.25.40 | Rem. Dep. Banc. Rec. Vinc. - Salário edu - Principal | 20.000,00 | |
| 1.3.2.1.00.1.1.10.30.00 | Rem. Dep. Banc. Rec. Vinc. - FNAS - Principal | | |
| 1.3.2.1.00.1.1.10.30.90 | Rem. Dep. Banc. Rec. Vinc. - Outras Transf. FNAS - Principa | 15.000,00 | |

Handwritten signature or initials.

| CÓDIGO | ESPECIFICAÇÃO | RECEITAS CORRENTES | DEDUÇÕES DE RECEITA |
|-------------------------|---|--------------------|---------------------|
| 1.3.2.1.00.1.1.10.35.00 | Rem. Dep. Banc. Rec Vinc. - Convênios - Principal | 10.000,00 | |
| 1.3.2.1.00.1.1.10.35.10 | Rem. Dep. Banc. Rec Vinc. - Conv. - Educação - Principal | 10.000,00 | |
| 1.3.2.1.00.1.1.10.35.20 | Rem. Dep. Banc. Rec Vinc. - Conv. - Saúde - Principal | 10.000,00 | |
| 1.3.2.1.00.1.1.10.35.90 | Rem. Dep. Banc. Rec Vinc. - Conv. - Outros - Principal | 140.000,00 | |
| 1.3.2.1.00.1.1.10.90.00 | Rem. Dep. Banc. Rec Vinc. - Outros dest. - Principal | 102.000,00 | |
| 1.3.2.1.00.1.1.20.00.00 | Rem. de Dep.Banc.de Recur. Não Vinculados - Principal | | |
| 1.6.0.0.00.0.0.00.00.00 | Receita de Serviços | | |
| 1.6.9.0.00.0.0.00.00.00 | Outros Serviços | | |
| 1.6.9.0.99.0.0.00.00.00 | Outros Serviços | | |
| 1.6.9.0.99.1.0.00.00.00 | Outros Serviços | 5.000,00 | |
| 1.6.9.0.99.1.1.00.00.00 | Outros Serviços - Principal | | |
| 1.7.0.0.00.0.0.00.00.00 | Transferências Correntes | | |
| 1.7.1.0.00.0.0.00.00.00 | Transferências da União e de suas Entidades | | |
| 1.7.1.8.00.0.0.00.00.00 | Transferências da União - Especifica E/M | | |
| 1.7.1.8.01.0.0.00.00.00 | Participação na Receita da União | | |
| 1.7.1.8.01.2.0.00.00.00 | Cota-Parte do FPM - Cota Mensal | 12.990.000,00 | |
| 1.7.1.8.01.2.1.00.00.00 | Cota-Parte do FPM - Cota Mensal - Principal | | |
| 1.7.1.8.01.3.0.00.00.00 | Cota-Parte do FPM 1% Cota dezembro | 560.000,00 | |
| 1.7.1.8.01.3.1.00.00.00 | Cota-Parte do FPM 1% Cota dezembro - Principal | | |
| 1.7.1.8.01.4.0.00.00.00 | Cota- Parte do FPM 1% Cota julho | 550.000,00 | |
| 1.7.1.8.01.4.1.00.00.00 | Cota- Parte do FPM 1% Cota julho - Principal | | |
| 1.7.1.8.01.5.0.00.00.00 | Cota-Parte do Imposto Propriedade Territorial Rural | 5.000,00 | |
| 1.7.1.8.01.5.1.00.00.00 | Cota-Parte do Imposto Propriedade Territorial Rural - Princ | | |
| 1.7.1.8.02.0.0.00.00.00 | Transf. da Compensação Financ. Exploração de Rec. Naturais | | |
| 1.7.1.8.02.5.0.00.00.00 | Cota-Parte Royalties Participação Esp.-Lei Nº 9.478/97 | 85.000,00 | |
| 1.7.1.8.02.5.1.00.00.00 | Cota-Parte Royalties Participação Esp.-Lei Nº 9.478/97 - Pr | | |
| 1.7.1.8.02.6.0.00.00.00 | Cota-Parte do Fundo Especial do Petróleo - FEP | 145.000,00 | |
| 1.7.1.8.02.6.1.00.00.00 | Cota-Parte do Fundo Especial do Petróleo - FEP - Principal | | |
| 1.7.1.8.02.9.0.00.00.00 | Outras Transf.Dec. Comp. Financ. p/Explor. Rec.Naturais | 65.000,00 | |
| 1.7.1.8.02.9.1.00.00.00 | Outras Transf.Dec. Comp. Financ. p/Explor. Rec.Naturais - P | | |
| 1.7.1.8.03.0.0.00.00.00 | Transferência de Recursos do SUS - Bloco Custeio | | |
| 1.7.1.8.03.1.0.00.00.00 | Transferência de Recursos do SUS - Atenção Básica | | |
| 1.7.1.8.03.1.1.00.00.00 | Transferência de Recursos do SUS - Atenção Básica - Princip | 700.000,00 | |
| 1.7.1.8.03.1.1.10.00.00 | Piso de Atenção Básica Fixo (PAB Fixo) - Principal | | |
| 1.7.1.8.03.1.1.30.00.00 | Piso de Atenção Básica Variável (PAB Variável) - Principal | 300.000,00 | |
| 1.7.1.8.03.1.1.30.05.00 | Saúde da Família - Principal | 940.000,00 | |
| 1.7.1.8.03.1.1.30.10.00 | Agentes Comunitários de Saúde - Principal | 140.000,00 | |
| 1.7.1.8.03.1.1.30.15.00 | Saúde Bucal - Principal | | |
| 1.7.1.8.03.2.0.00.00.00 | Transferência de Recursos do SUS -MAC Amb. Hosp | | |
| 1.7.1.8.03.2.1.00.00.00 | Transferência de Recursos do SUS -MAC Amb. Hosp - Principal | 750.000,00 | |
| 1.7.1.8.03.2.1.10.00.00 | Límite Financeiro da MAC Ambulatorial e Hospitalar - Princi | | |
| 1.7.1.8.03.3.0.00.00.00 | Transferência de Recursos do SUS - Vigilância em Saúde | | |
| 1.7.1.8.03.3.1.00.00.00 | Transferência de Recursos do SUS - Vigilância em Saúde - Pr | 270.000,00 | |
| 1.7.1.8.03.3.1.20.00.00 | Vigilância Sanitária - Principal | | |
| 1.7.1.8.03.4.0.00.00.00 | Transferência Recursos do SUS-Assistência Farmacêutica | | |
| 1.7.1.8.03.4.1.00.00.00 | Transferência Recursos do SUS-Assistência Farmacêutica - Pr | 145.000,00 | |
| 1.7.1.8.03.4.1.10.00.00 | Componente Básico da Assistência Farmacêutica - Principal | | |

| CÓDIGO | ESPECIFICAÇÃO | RECEITAS CORRENTES | DEDUÇÕES DE RECEITA |
|-------------------------|---|--------------------|---------------------|
| 1.7.1.8.05.0.0.00.00.00 | Transferência de Rec.Fundo Nac. de Desenv. Educação.-FNDE | | |
| 1.7.1.8.05.1.0.00.00.00 | Transferências do Salário-Educação | 660.000,00 | |
| 1.7.1.8.05.1.1.00.00.00 | Transferências do Salário-Educação - Principal | | |
| 1.7.1.8.05.2.0.00.00.00 | Transfer. Diretas do FNDE - PDDE | 120.000,00 | |
| 1.7.1.8.05.2.1.00.00.00 | Transfer. Diretas do FNDE - PDDE - Principal | | |
| 1.7.1.8.05.3.0.00.00.00 | Transfer. Direta do FNDE-PNAE | 650.000,00 | |
| 1.7.1.8.05.3.1.00.00.00 | Transfer. Direta do FNDE-PNAE - Principal | | |
| 1.7.1.8.05.4.0.00.00.00 | Tran.Dir.FNDE Ref.ao PNATE | 800.000,00 | |
| 1.7.1.8.05.4.1.00.00.00 | Tran.Dir.FNDE Ref.ao PNATE - Principal | | |
| 1.7.1.8.05.9.0.00.00.00 | Outras Transf. Dir. Fund. Nacio. Desenvol Educação-FNDE | 150.000,00 | |
| 1.7.1.8.05.9.1.00.00.00 | Outras Transf. Dir. Fund. Nacio. Desenvol Educação-FNDE - P | | |
| 1.7.1.8.06.0.0.00.00.00 | Transferência Fin ICMS - Desoneração - Lc. Nº 87/96 | | |
| 1.7.1.8.06.1.0.00.00.00 | Transferência Financeira ICMS-Desoneração-Lc. Nº 87/96 | 40.000,00 | |
| 1.7.1.8.06.1.1.00.00.00 | Transferência Financeira ICMS-Desoneração-Lc. Nº 87/96 - Pr | | |
| 1.7.1.8.09.0.0.00.00.00 | Transferências de Recursos de Complementação da União ao FU | | |
| 1.7.1.8.09.1.0.00.00.00 | Transferências de Complementação da União ao FUNDEB | 11.000.000,00 | |
| 1.7.1.8.09.1.1.00.00.00 | Transferências de Complementação da União ao FUNDEB - Princ | | |
| 1.7.1.8.12.0.0.00.00.00 | Transferências de Recursos do FNAS | | |
| 1.7.1.8.12.1.0.00.00.00 | Transferências de Recursos do FNAS | | |
| 1.7.1.8.12.1.1.00.00.00 | Transferências de Recursos do FNAS - Principal | 230.000,00 | |
| 1.7.1.8.12.1.1.10.00.00 | Proteção Social Básica - Principal | 30.000,00 | |
| 1.7.1.8.12.1.1.20.00.00 | Gestão do SUAS - Principal | 80.000,00 | |
| 1.7.1.8.12.1.1.30.00.00 | Proteção Social Especial de Média Complexidade - Principal | 110.000,00 | |
| 1.7.1.8.12.1.1.50.00.00 | Gestão do Prog. Bolsa Família e do Cadastro Único - Princip | 40.000,00 | |
| 1.7.1.8.12.1.1.90.00.00 | Outras Transferências do FNAS - Principal | | |
| 1.7.2.0.00.0.0.00.00.00 | Transferências dos Estados | | |
| 1.7.2.8.00.0.0.00.00.00 | Transferências da União - Especifica E/M | | |
| 1.7.2.8.01.0.0.00.00.00 | Participação na Receita dos Estados | | |
| 1.7.2.8.01.1.0.00.00.00 | Cota-Parte do ICMS | 4.700.000,00 | |
| 1.7.2.8.01.1.1.00.00.00 | Cota-Parte do ICMS - Principal | | |
| 1.7.2.8.01.2.0.00.00.00 | Cota-Parte do IPVA | 3.000,00 | |
| 1.7.2.8.01.2.1.00.00.00 | Cota-Parte do IPVA - Principal | | |
| 1.7.2.8.01.3.0.00.00.00 | Cota-Parte do IPI - Municípios | 115.000,00 | |
| 1.7.2.8.01.3.1.00.00.00 | Cota-Parte do IPI - Municípios - Principal | | |
| 1.7.2.8.01.4.0.00.00.00 | Cota-Parte Contribuição Intervenção Domínio Econômico | 50.000,00 | |
| 1.7.2.8.01.4.1.00.00.00 | Cota-Parte Contribuição Intervenção Domínio Econômico - Pri | | |
| 1.7.2.8.03.0.0.00.00.00 | Trans. de Recursos do Estado p/ Prog.Saúde-Rep.Fundo/Fundo | | |
| 1.7.2.8.03.1.0.00.00.00 | Trans. Recursos do Estado p/ Prog.Saúde-Rep.Fundo/Fundo | 50.000,00 | |
| 1.7.2.8.03.1.1.00.00.00 | Trans. Recursos do Estado p/ Prog.Saúde-Rep.Fundo/Fundo - P | | |
| 1.7.5.0.00.0.0.00.00.00 | Transferências de Outras Instituições Públicas | | |
| 1.7.5.8.00.0.0.00.00.00 | Transferências de Outras Instituições Públicas - Especifica | | |
| 1.7.5.8.01.0.0.00.00.00 | Transf.Recur.do Fundo de Man.Desenv. da Educação Básica - F | | |
| 1.7.5.8.01.1.0.00.00.00 | Transferências de Recursos do FUNDEB | 13.500.000,00 | |
| 1.7.5.8.01.1.1.00.00.00 | Transferências de Recursos do FUNDEB - Principal | | |

| CÓDIGO | ESPECIFICAÇÃO | RECEITAS CORRENTES | DEDUÇÕES DE RECEITA |
|-------------------------------|---|--------------------|---------------------|
| 1.9.0.0.00.0.0.00.00.00 | Outras Receitas Correntes | | |
| 1.9.1.0.00.0.0.00.00.00 | Multas Administrativas, Contratuais e Judiciais | | |
| 1.9.1.0.01.0.0.00.00.00 | Multas Previstas em Legislação Especifica | | |
| 1.9.1.0.01.1.0.00.00.00 | Multas Previstas em Legislação Especifica - Principal | 6.000,00 | |
| 1.9.1.0.09.0.0.00.00.00 | Multas e Juros Previstos em Contratos | | |
| 1.9.1.0.09.1.0.00.00.00 | Multas e Juros Previstos em Contratos - Principal | 1.000,00 | |
| 1.9.2.0.00.0.0.00.00.00 | Indenizações, Restituições e Ressarcimentos | | |
| 1.9.2.1.00.0.0.00.00.00 | Indenizações | | |
| 1.9.2.1.99.0.0.00.00.00 | Outras Indenizações | | |
| 1.9.2.1.99.1.0.00.00.00 | Outras Indenizações - Principal | 1.000,00 | |
| 1.9.9.0.00.0.0.00.00.00 | Demais Receitas Correntes | | |
| 1.9.9.0.99.0.0.00.00.00 | Outras Receitas | | |
| 1.9.9.0.99.1.0.00.00.00 | Outras Receitas - Primárias | 1.000,00 | |
| 1.9.9.0.99.1.1.00.00.00 | Outras Receitas - Primárias - Principal | | |
| 900.0.0.0.00.0.0.00.00.00 | Deduções de Receita | | |
| 950.0.0.0.00.0.0.00.00.00 | Deduções do FUNDEB | | |
| 951.0.0.0.00.0.0.00.00.00 | Receitas Correntes | | |
| 951.7.0.0.00.0.0.00.00.00 | Transferências Correntes | | |
| 951.7.1.0.00.0.0.00.00.00 | Transferências da União e de suas Entidades | | |
| 951.7.1.8.00.0.0.00.00.00 | Transferências da União - Especifica E/M | | |
| 951.7.1.8.01.0.0.00.00.00 | Participação na Receita da União | | |
| 951.7.1.8.01.2.0.00.00.00 | Cota-Parte do FPM - Cota Mensal | -2.820.000,00 | |
| 951.7.1.8.01.2.1.00.00.00 | Cota-Parte do FPM - Cota Mensal - Principal | | |
| 951.7.1.8.01.5.0.00.00.00 | Cota-Parte do Imposto Propriedade Territorial Rural | -1.000,00 | |
| 951.7.1.8.01.5.1.00.00.00 | Cota-Parte do Imposto Propriedade Territorial Rural - Princ | | |
| 951.7.1.8.06.0.0.00.00.00 | Transferência Fin ICMS - Desoneração - Lc. Nº 87/96 | | |
| 951.7.1.8.06.1.0.00.00.00 | Transferência Financeira ICMS-Desoneração-Lc. Nº 87/96 | -8.000,00 | |
| 951.7.1.8.06.1.1.00.00.00 | Transferência Financeira ICMS-Desoneração-Lc. Nº 87/96 - Pr | | |
| 951.7.2.0.00.0.0.00.00.00 | Transferências dos Estados | | |
| 951.7.2.8.00.0.0.00.00.00 | Transferências da União - Especifica E/M | | |
| 951.7.2.8.01.0.0.00.00.00 | Participação na Receita dos Estados | | |
| 951.7.2.8.01.1.0.00.00.00 | Cota-Parte do ICMS | -940.000,00 | |
| 951.7.2.8.01.1.1.00.00.00 | Cota-Parte do ICMS - Principal | | |
| 951.7.2.8.01.2.0.00.00.00 | Cota-Parte do IPVA | -600,00 | |
| 951.7.2.8.01.2.1.00.00.00 | Cota-Parte do IPVA - Principal | | |
| 951.7.2.8.01.3.0.00.00.00 | Cota-Parte do IPI - Municipios | -23.000,00 | |
| 951.7.2.8.01.3.1.00.00.00 | Cota-Parte do IPI - Municipios - Principal | | |
| TOTAIS DA RECEITA | | 47.573.400,00 | 0,00 |
| RECEITA CORRENTE LÍQUIDA..... | | | 47.573.400,00 |



PREFEITURA MUNICIPAL DE
CHAVES
PREFEITURA MUNICIPAL DE CHAVES
GABINETE DO PREFEITO

Lei Orçamentária Anual
Exercício Financeiro 2019

Projeção das Despesas com
Pessoal

By

| DESPESA COM PESSOAL | DESPESA ORÇADA 2019 |
|---|----------------------------------|
| DESPESAS COM PESSOAL DO EXECUTIVO (I) | |
| 3.1.90.04.00 Contratação por tempo determinado | 5.490.938,00 |
| 3.1.90.11.00 Vencimentos e vant. fixas pessoal civil | 12.713.373,00 |
| 3.1.90.13.00 Obrigações patronais | 4.106.511,00 |
| 3.1.90.16.00 Outras desp. variáveis pessoal civil | 233.600,00 |
| 3.1.90.91.00 Sentenças judiciais | 44.000,00 |
| 3.1.90.92.00 Despesas de exercícios anteriores | 124.500,00 |
| 3.1.90.96.00 Ressarcimento de desp. de pessoal requis | 20.000,00 |
| TOTAL DE DESPESAS COM PESSOAL DO EXECUTIVO (I)..... | 22.732.922,00 |
| DESPESAS COM PESSOAL DO LEGISLATIVO (II) | |
| 3.1.90.04.00 Contratação por tempo determinado | 25.000,00 |
| 3.1.90.11.00 Vencimentos e vant. fixas pessoal civil | 764.800,00 |
| 3.1.90.13.00 Obrigações patronais | 155.670,00 |
| 3.1.90.16.00 Outras desp. variáveis pessoal civil | 10.000,00 |
| 3.1.90.91.00 Sentenças judiciais | 5.000,00 |
| 3.1.90.92.00 Despesas de exercícios anteriores | 5.000,00 |
| TOTAL DE DESPESAS COM PESSOAL DO LEGISLATIVO (II)..... | 965.470,00 |
| RECEITA CORRENTE LÍQUIDA PREVISTA - RCL..... | 47.573.400,00 |
| % do TOTAL DA DESPESA LÍQUIDA COM PESSOAL DO EXECUTIVO sobre a RCL | 22.732.922,00 (47,78 %) |
| LIMITE LEGAL DE DESPESAS DO EXECUTIVO | 25.689.636,00 (54,00 %) |
| % do TOTAL DA DESPESA LÍQUIDA COM PESSOAL DO LEGISLATIVO sobre a RCL | 965.470,00 (2,03 %) |
| LIMITE LEGAL DE DESPESAS DO LEGISLATIVO | 2.854.404,00 (6,00 %) |

Handwritten mark

Lei Orçamentária Anual
Exercício Financeiro 2019

Projeção das Despesas Próprias
com Saúde

2011

RECEITAS ORÇAMENTÁRIAS

RECEITA
 PREVISTA

RECEITAS DE IMPOSTOS E TRANSFERÊNCIAS CONSTITUCIONAIS E LEGAIS (I)

| RECEITAS DE IMPOSTOS | | |
|---|---|---------------|
| 1.1.1.3.03.1.1.00.00.00 | Imposto sobre a Renda - Retido na Fonte - Trabalho - Principal | 560.000,00 |
| 1.1.1.8.01.1.1.00.00.00 | Imposto sobre a Propriedade Predial e Territorial Urbana - Princ. | 2.000,00 |
| 1.1.1.8.01.4.1.00.00.00 | Imposto Transmissão Inter Vivos Bens Imóveis e Direitos - Princ. | 3.000,00 |
| 1.1.1.8.02.3.1.00.00.00 | Imposto sobre Serviços de Qualquer Natureza - Principal | 74.000,00 |
| RECEITAS DE TRANSFERÊNCIAS LEGAIS E CONSTITUCIONAIS | | |
| 1.7.1.8.01.2.1.00.00.00 | Cota-Parte do FPM - Cota Mensal - Principal | 12.990.000,00 |
| 1.7.1.8.01.5.1.00.00.00 | Cota-Parte do Imposto Propriedade Territorial Rural - Princ. | 5.000,00 |
| 1.7.1.8.06.1.1.00.00.00 | Transferência Financeira ICMS-Desoneração-Lc. N° 87/96 - Princ. | 40.000,00 |
| 1.7.2.8.01.1.1.00.00.00 | Cota-Parte do ICMS - Principal | 4.700.000,00 |
| 1.7.2.8.01.2.1.00.00.00 | Cota-Parte do IPVA - Principal | 3.000,00 |
| 1.7.2.8.01.3.1.00.00.00 | Cota-Parte do IPI - Municípios - Principal | 115.000,00 |
| TOTAL DE RECEITAS RESULTANTES DE IMPOSTOS E TRANSF. CONST. E LEGAIS (I) | | 18.492.000,00 |

TRANSFERÊNCIA DE RECURSOS DO SISTEMA ÚNICO DE SAÚDE - SUS (II)

| | | |
|--|--|---------------|
| 1.3.2.1.00.1.1.10.20.40 | Rem. Dep. Banc. Rec. Vinc.-vigilância Saúde - Principal | 20.000,00 |
| 1.3.2.1.00.1.1.10.20.60 | Rem. Dep. Banc. Rec. Vinc. - Gestão do SUS - Principal | 10.000,00 |
| 1.3.2.1.00.1.1.10.20.70 | Rem. Dep. Banc. Rec. Vinc. - Inves Rede Saúde - Principal | 10.000,00 |
| 1.3.2.1.00.1.1.10.20.90 | Rem. Dep. Banc. Rec. Vinc. - outros SUS - Principal | 20.000,00 |
| 1.3.2.1.00.1.1.10.35.20 | Rem. Dep. Banc. Rec. Vinc. - Conv. - Saúde - Principal | 10.000,00 |
| 1.7.1.8.03.1.1.10.00.00 | Piso de Atenção Básica Fixo (PAB Fixo) - Principal | 700.000,00 |
| 1.7.1.8.03.1.1.30.05.00 | Saúde da Família - Principal | 300.000,00 |
| 1.7.1.8.03.1.1.30.10.00 | Agentes Comunitários de Saúde - Principal | 940.000,00 |
| 1.7.1.8.03.1.1.30.15.00 | Saúde Bucal - Principal | 140.000,00 |
| 1.7.1.8.03.2.1.10.00.00 | Limite Financeiro da MAC Ambulatorial e Hospitalar - Principal | 750.000,00 |
| 1.7.1.8.03.3.1.20.00.00 | Vigilância Sanitária - Principal | 270.000,00 |
| 1.7.1.8.03.4.1.10.00.00 | Componente Básico da Assistência Farmacêutica - Principal | 145.000,00 |
| 1.7.2.8.03.1.1.00.00.00 | Trans. Recursos do Estado p/ Prog.Saúde-Rep.Fundo/Fundo - Princ. | 50.000,00 |
| 2.4.1.8.04.1.1.00.00.00 | Transferência de Recursos do SUS - Atenção Básica - Principal | 800.000,00 |
| 2.4.1.8.10.1.1.00.00.00 | Transferências Convênio da União Sistema Único de Saúde - Princ. | 5.525.980,00 |
| 2.4.2.8.10.1.1.00.00.00 | Transferências Convênio Estados para SUS - Principal | 764.820,00 |
| TOTAL DA TRANSF. RECURSOS DO SISTEMA ÚNICO DE SAÚDE - SUS (II) | | 10.455.800,00 |

RECEITAS DE OPER. CRÉD. VINCULADAS À SAÚDE (III)

RECEITAS DE OPER. CRÉD. VINCULADAS À SAÚDE | 0,00

OUTRAS RECEITAS ORÇAMENTÁRIAS

| | | |
|-------------------------|---|------------|
| 1.1.2.2.01.1.1.00.00.00 | Taxas pela Prestação de Serviços - Principal | 2.500,00 |
| 1.1.2.8.01.1.1.00.00.00 | Taxa de Fiscalização de Vigilância Sanitária - Principal | 500,00 |
| 1.1.3.8.02.1.1.00.00.00 | Contribuição de Melhoria Expansão Rede Iluminação Urbana - Princ. | 70.000,00 |
| 1.3.2.1.00.1.1.10.15.00 | Rem. Dep. Banc. Rec. Vinc.-FUNDEB - Principal | 250.000,00 |
| 1.3.2.1.00.1.1.10.25.10 | Rem. Dep. Banc. Rec. Vinc. - PDDE - Principal | 10.000,00 |
| 1.3.2.1.00.1.1.10.25.20 | Rem. Dep. Banc. Rec. Vinc. - PNAE - Principal | 20.000,00 |
| 1.3.2.1.00.1.1.10.25.30 | Rem. Dep. Banc. Rec. Vinc. - PNATE - Principal | 20.000,00 |
| 1.3.2.1.00.1.1.10.25.40 | Rem. Dep. Banc. Rec. Vinc - Salário edu - Principal | 20.000,00 |
| 1.3.2.1.00.1.1.10.30.90 | Rem. Dep. Banc. Rec. Vinc. - Outras Transf. FNAS - Principal | 15.000,00 |
| 1.3.2.1.00.1.1.10.35.10 | Rem. Dep. Banc. Rec. Vinc. - Conv. - Educação - Principal | 10.000,00 |
| 1.3.2.1.00.1.1.10.35.90 | Rem. Dep. Banc. Rec. Vinc. - Conv. - Outros - Principal | 10.000,00 |

Handwritten signature

| | | |
|----------------------------------|---|---------------|
| 1.3.2.1.00.1.1.10.90.00 | Rem. Dep. Banc. Rec Vinc. - Outros dest. - Principal | 140.000,00 |
| 1.3.2.1.00.1.1.20.00.00 | Rem. de Dep.Banc.de Recur. Não Vinculados - Principal | 102.000,00 |
| 1.6.9.0.99.1.1.00.00.00 | Outros Serviços - Principal | 5.000,00 |
| 1.7.1.8.01.3.1.00.00.00 | Cota-Parte do FPM 1% Cota dezembro - Principal | 560.000,00 |
| 1.7.1.8.01.4.1.00.00.00 | Cota- Parte do FPM 1% Cota julho - Principal | 550.000,00 |
| 1.7.1.8.02.5.1.00.00.00 | Cota-Parte Royalties Participação Esp.-Lei Nº 9.478/97 - Princ. | 85.000,00 |
| 1.7.1.8.02.6.1.00.00.00 | Cota-Parte do Fundo Especial do Petróleo - FEP - Principal | 145.000,00 |
| 1.7.1.8.02.9.1.00.00.00 | Outras Transf.Dec. Comp. Financ. p/Explor. Rec.Naturais - Princ. | 65.000,00 |
| 1.7.1.8.05.1.1.00.00.00 | Transferências do Salário-Educação - Principal | 660.000,00 |
| 1.7.1.8.05.2.1.00.00.00 | Transfer. Diretas do FNDE - PDDE - Principal | 120.000,00 |
| 1.7.1.8.05.3.1.00.00.00 | Transfer. Direta do FNDE-PNAE - Principal | 650.000,00 |
| 1.7.1.8.05.4.1.00.00.00 | Tran.Dir.FNDE Ref.ao PNATE - Principal | 800.000,00 |
| 1.7.1.8.05.9.1.00.00.00 | Outras Transf. Dir. Fund. Nacio. Desenvol Educação-FNDE - Princ. | 150.000,00 |
| 1.7.1.8.09.1.1.00.00.00 | Transferências de Complementação da União ao FUNDEB - Princ. | 11.000.000,00 |
| 1.7.1.8.12.1.1.10.00.00 | Proteção Social Básica - Principal | 230.000,00 |
| 1.7.1.8.12.1.1.20.00.00 | Gestão do SUAS - Principal | 30.000,00 |
| 1.7.1.8.12.1.1.30.00.00 | Proteção Social Especial de Média Complexidade - Principal | 80.000,00 |
| 1.7.1.8.12.1.1.50.00.00 | Gestão do Prog. Bolsa Família e do Cadastro Único - Principal | 110.000,00 |
| 1.7.1.8.12.1.1.90.00.00 | Outras Transferências do FNAS - Principal | 40.000,00 |
| 1.7.2.8.01.4.1.00.00.00 | Cota-Parte Contribuição Intervenção Domínio Econômico - Princ. | 50.000,00 |
| 1.7.5.8.01.1.1.00.00.00 | Transferências de Recursos do FUNDEB - Principal | 13.500.000,00 |
| 1.9.1.0.01.1.1.00.00.00 | Multas Previstas em Legislação Especifica - Principal | 6.000,00 |
| 1.9.1.0.09.1.1.00.00.00 | Multas e Juros Previstos em Contratos - Principal | 1.000,00 |
| 1.9.2.1.99.1.1.00.00.00 | Outras Indenizações - Principal | 1.000,00 |
| 1.9.9.0.99.1.1.00.00.00 | Outras Receitas - Primárias - Principal | 1.000,00 |
| 2.1.1.9.00.1.1.00.00.00 | Outras Operações de Crédito - Mercado Interno - Principal | 10.000,00 |
| 2.4.1.8.10.2.1.00.00.00 | Transferência Convênio União Destinadas Prog.de Educação - Princ. | 8.230.000,00 |
| 2.4.1.8.10.9.1.00.00.00 | Outras Transferências de Convênio da União - Principal | 11.811.000,00 |
| 2.4.2.8.10.2.1.00.00.00 | Transferências Convênio Estados Destin. Prog.de Educação - Princ. | 800.000,00 |
| 2.4.2.8.10.9.1.00.00.00 | Outras Transferências de Convênio dos Estados - Principal | 100.000,00 |
| 2.4.2.8.99.1.1.90.00.00 | Outras Transferências dos Estados - Principal | 120.000,00 |
| | TOTAL DE OUTRAS RECEITAS ORÇAMENTÁRIAS | 50.580.000,00 |
| | | -3.792.600,00 |
| (-) DEDUÇÃO PARA O FUNDEB | | |
| TOTAL DAS RECEITAS ORÇAMENTÁRIAS | | 75.735.200,00 |

| DESPESAS COM SAÚDE | | DESPESA FIXADA |
|--------------------|--|----------------|
| 3.1.90.04.00 | Contratação por tempo determinado | 660.838,00 |
| 3.1.90.11.00 | Vencimentos e vant. fixas pessoal civil | 947.573,00 |
| 3.1.90.13.00 | Obrigações patronais | 411.346,00 |
| 3.1.90.16.00 | Outras desp. variáveis pessoal civil | 51.200,00 |
| 3.1.90.92.00 | Despesas de exercicios anteriores | 1.500,00 |
| 3.3.90.14.00 | Diárias - civil | 91.800,00 |
| 3.3.90.30.00 | Material de consumo | 1.084.100,00 |
| 3.3.90.32.00 | Material, bem ou serv. p/ dist. gratuita | 174.000,00 |
| 3.3.90.33.00 | Passagens e despesas com locomoção | 133.700,00 |
| 3.3.90.35.00 | Serviços de consultoria | 18.000,00 |
| 3.3.90.36.00 | Outros serv. de terceiros pessoa física | 26.900,00 |
| 3.3.90.37.00 | Locação de mão de obra | 2.215.000,00 |
| 3.3.90.39.00 | Outros serv. de terc. pessoa jurídica | 515.820,00 |
| 3.3.90.47.00 | Obrigações tributárias e contributivas | 2.700,00 |
| 3.3.90.48.00 | Outros aux. finan. a pessoas físicas | 127.000,00 |
| 3.3.90.92.00 | Despesas de exercicios anteriores | 2.400,00 |

BI

| | | |
|---|------------------------------------|----------------|
| 3.3.90.93.00 | Indenizações e restituições | 1.500,00 |
| 4.4.90.51.00 | Obras e instalações | 6.375.888,00 |
| 4.4.90.52.00 | Equipamentos e material permanente | 998.820,00 |
| TOTAL DAS DESPESAS COM SAÚDE (IV) (POR CLASSIFICAÇÃO ECONÔMICAS) | | 13.840.085,00 |
| DESPESAS PRÓPRIAS COM SAÚDE | | DESPESA FIXADA |
| DESPESAS COM SAÚDE (valor do item IV) | | 13.840.085,00 |
| (-) DESPESAS COM INATIVOS E PENSIONISTAS | | 0,00 |
| (-) DESPESAS CUSTEADAS COM RECURSOS VINCULADOS À SAÚDE | | 10.455.800,00 |
| TOTAL DE DESPESAS PRÓPRIAS COM SAÚDE (V) | | 3.384.285,00 |
| PARTICIPAÇÃO DAS DESPESAS PRÓPRIAS COM SAÚDE NA RECEITA DE IMPOSTOS E TRANSF. CONST. E LEGAIS (V / I) | | 18,30% |
| PERCENTUAL MÍNIMO DAS DESPESAS PRÓPRIAS COM SAÚDE | | 15,00% |





PREFEITURA MUNICIPAL DE
CHAVES
PREFEITURA MUNICIPAL DE CHAVES
GABINETE DO PREFEITO

**Lei Orçamentária Anual
Exercício Financeiro 2019**

**Projeção do Repasse ao
Legislativo Municipal**

B. 11

1. RECEITA QUE COMPÕE A BASE DE CÁLCULO DO LEGISLATIVO

| CÓDIGO | ESPECIFICAÇÃO | | VALOR PREVISTO (R\$) |
|-------------------------|---|-----|----------------------|
| 1.1.1.3.03.1.1.00.00.00 | Imposto sobre a Renda - Retido na Fonte - Trabalho - Principal | PMC | 560.000,00 |
| 1.1.1.8.01.1.1.00.00.00 | Imposto sobre a Propriedade Predial e Territorial Urbana - Princ. | PMC | 2.000,00 |
| 1.1.1.8.01.4.1.00.00.00 | Imposto Transmissão Inter Vivos Bens Imóveis e Direitos - Princ. | PMC | 3.000,00 |
| 1.1.1.8.02.3.1.00.00.00 | Imposto sobre Serviços de Qualquer Natureza - Principal | PMC | 74.000,00 |
| 1.1.2.2.01.1.1.00.00.00 | Taxas pela Prestação de Serviços - Principal | PMC | 2.500,00 |
| 1.1.2.8.01.1.1.00.00.00 | Taxa de Fiscalização de Vigilância Sanitária - Principal | PMC | 500,00 |
| 1.1.3.8.02.1.1.00.00.00 | Contribuição de Melhoria Expansão Rede Iluminação Urbana - Princ. | PMC | 70.000,00 |
| 1.7.1.8.01.2.1.00.00.00 | Cota-Parte do FPM - Cota Mensal - Principal | PMC | 12.990.000,00 |
| 1.7.1.8.01.3.1.00.00.00 | Cota-Parte do FPM 1% Cota dezembro - Principal | PMC | 560.000,00 |
| 1.7.1.8.01.4.1.00.00.00 | Cota-Parte do FPM 1% Cota julho - Principal | PMC | 550.000,00 |
| 1.7.1.8.01.5.1.00.00.00 | Cota-Parte do Imposto Propriedade Territorial Rural - Princ. | PMC | 5.000,00 |
| 1.7.1.8.06.1.1.00.00.00 | Transferência Financeira ICMS-Desoneração-Lc. Nº 87/96 - Princ. | PMC | 40.000,00 |
| 1.7.2.8.01.1.1.00.00.00 | Cota-Parte do ICMS - Principal | PMC | 4.700.000,00 |
| 1.7.2.8.01.2.1.00.00.00 | Cota-Parte do IPVA - Principal | PMC | 3.000,00 |
| 1.7.2.8.01.3.1.00.00.00 | Cota-Parte do IPI - Municípios - Principal | PMC | 115.000,00 |
| SUBTOTAL : | | | 19.675.000,00 |

2. RECEITA QUE NÃO COMPÕE A BASE DE CÁLCULO DO LEGISLATIVO

| CÓDIGO | ESPECIFICAÇÃO | | VALOR PREVISTO (R\$) |
|-------------------------|--|-----|----------------------|
| 1.3.2.1.00.1.1.10.15.00 | Rem. Dep. Banc. Rec. Vinc.-FUNDEB - Principal | PMC | 250.000,00 |
| 1.3.2.1.00.1.1.10.20.40 | Rem. Dep. Banc. Rec. Vinc.-vigilância Saúde - Principal | PMC | 20.000,00 |
| 1.3.2.1.00.1.1.10.20.60 | Rem. Dep. Banc. Rec. Vinc. - Gestão do SUS - Principal | PMC | 10.000,00 |
| 1.3.2.1.00.1.1.10.20.70 | Rem. Dep. Banc. Rec. Vinc. - Inves Rede Saúde - Principal | PMC | 10.000,00 |
| 1.3.2.1.00.1.1.10.20.90 | Rem. Dep. Banc. Rec. Vinc. - outros SUS - Principal | PMC | 20.000,00 |
| 1.3.2.1.00.1.1.10.25.10 | Rem. Dep. Banc. Rec. Vinc. - PDDE - Principal | PMC | 10.000,00 |
| 1.3.2.1.00.1.1.10.25.20 | Rem. Dep. Banc. Rec. Vinc. - PNAE - Principal | PMC | 20.000,00 |
| 1.3.2.1.00.1.1.10.25.30 | Rem. Dep. Banc. Rec. Vinc. - PNATE - Principal | PMC | 20.000,00 |
| 1.3.2.1.00.1.1.10.25.40 | Rem. Dep. Banc. Rec. Vinc - Salário edu - Principal | PMC | 20.000,00 |
| 1.3.2.1.00.1.1.10.30.90 | Rem. Dep. Banc. Rec. Vinc. - Outras Transf. FNAS - Principal | PMC | 15.000,00 |
| 1.3.2.1.00.1.1.10.35.10 | Rem. Dep. Banc. Rec. Vinc. - Conv. - Educação - Principal | PMC | 10.000,00 |
| 1.3.2.1.00.1.1.10.35.20 | Rem. Dep. Banc. Rec. Vinc. - Conv. - Saúde - Principal | PMC | 10.000,00 |
| 1.3.2.1.00.1.1.10.35.90 | Rem. Dep. Banc. Rec. Vinc. - Conv. - Outros - Principal | PMC | 10.000,00 |
| 1.3.2.1.00.1.1.10.90.00 | Rem. Dep. Banc. Rec. Vinc. - Outros dest. - Principal | PMC | 140.000,00 |
| 1.3.2.1.00.1.1.20.00.00 | Rem. de Dep.Banc.de Recur. Não Vinculados - Principal | PMC | 102.000,00 |
| 1.6.9.0.99.1.1.00.00.00 | Outros Serviços - Principal | PMC | 5.000,00 |
| 1.7.1.8.02.5.1.00.00.00 | Cota-Parte Royalties Participação Esp.-Lei Nº 9.478/97 - Princ. | PMC | 85.000,00 |
| 1.7.1.8.02.6.1.00.00.00 | Cota-Parte do Fundo Especial do Petróleo - FEP - Principal | PMC | 145.000,00 |
| 1.7.1.8.02.9.1.00.00.00 | Outras Transf.Dec. Comp. Financ. p/Explor. Rec.Naturais - Princ. | PMC | 65.000,00 |
| 1.7.1.8.03.1.1.10.00.00 | Piso de Atenção Básica Fixo (PAB Fixo) - Principal | PMC | 700.000,00 |
| 1.7.1.8.03.1.1.30.05.00 | Saúde da Família - Principal | PMC | 300.000,00 |
| 1.7.1.8.03.1.1.30.10.00 | Agentes Comunitários de Saúde - Principal | PMC | 940.000,00 |
| 1.7.1.8.03.1.1.30.15.00 | Saúde Bucal - Principal | PMC | 140.000,00 |
| 1.7.1.8.03.2.1.10.00.00 | Limite Financeiro da MAC Ambulatorial e Hospitalar - Principal | PMC | 750.000,00 |
| 1.7.1.8.03.3.1.20.00.00 | Vigilância Sanitária - Principal | PMC | 270.000,00 |
| 1.7.1.8.03.4.1.10.00.00 | Componente Básico da Assistência Farmacêutica - Principal | PMC | 145.000,00 |
| 1.7.1.8.05.1.1.00.00.00 | Transferências do Salário-Educação - Principal | PMC | 660.000,00 |
| 1.7.1.8.05.2.1.00.00.00 | Transfer. Diretas do FNDE - PDDE - Principal | PMC | 120.000,00 |
| 1.7.1.8.05.3.1.00.00.00 | Transfer. Direta do FNDE-PNAE - Principal | PMC | 650.000,00 |
| 1.7.1.8.05.4.1.00.00.00 | Tran.Dir.FNDE Ref.ao PNATE - Principal | PMC | 800.000,00 |

| | | | |
|---------------------------|---|-----|---------------|
| 1.7.1.8.05.9.1.00.00.00 | Outras Transf. Dir. Fund. Nacio. Desenvol Educação-FNDE - Princ. | PMC | 150.000,00 |
| 1.7.1.8.09.1.1.00.00.00 | Transferências de Complementação da União ao FUNDEB - Princ. | PMC | 11.000.000,00 |
| 1.7.1.8.12.1.1.10.00.00 | Proteção Social Básica - Principal | PMC | 230.000,00 |
| 1.7.1.8.12.1.1.20.00.00 | Gestão do SUAS - Principal | PMC | 30.000,00 |
| 1.7.1.8.12.1.1.30.00.00 | Proteção Social Especial de Média Complexidade - Principal | PMC | 80.000,00 |
| 1.7.1.8.12.1.1.50.00.00 | Gestão do Prog. Bolsa Família e do Cadastro Único - Principal | PMC | 110.000,00 |
| 1.7.1.8.12.1.1.90.00.00 | Outras Transferências do FNAS - Principal | PMC | 40.000,00 |
| 1.7.2.8.01.4.1.00.00.00 | Cota-Parte Contribuição Intervenção Domínio Econômico - Princ. | PMC | 50.000,00 |
| 1.7.2.8.03.1.1.00.00.00 | Trans. Recursos do Estado p/ Prog.Saúde-Rep.Fundo/Fundo - Princ. | PMC | 50.000,00 |
| 1.7.5.8.01.1.1.00.00.00 | Transferências de Recursos do FUNDEB - Principal | PMC | 13.500.000,00 |
| 1.9.1.0.01.1.1.00.00.00 | Multas Previstas em Legislação Específica - Principal | PMC | 6.000,00 |
| 1.9.1.0.09.1.1.00.00.00 | Multas e Juros Previstos em Contratos - Principal | PMC | 1.000,00 |
| 1.9.2.1.99.1.1.00.00.00 | Outras Indenizações - Principal | PMC | 1.000,00 |
| 1.9.9.0.99.1.1.00.00.00 | Outras Receitas - Primárias - Principal | PMC | 1.000,00 |
| 2.1.1.9.00.1.1.00.00.00 | Outras Operações de Crédito - Mercado Interno - Principal | PMC | 10.000,00 |
| 2.4.1.8.04.1.1.00.00.00 | Transferência de Recursos do SUS - Atenção Básica - Principal | PMC | 800.000,00 |
| 2.4.1.8.10.1.1.00.00.00 | Transferências Convênio da União Sistema Único de Saúde - Princ. | PMC | 5.525.980,00 |
| 2.4.1.8.10.2.1.00.00.00 | Transferência Convênio União Destinadas Prog.de Educação - Princ. | PMC | 8.230.000,00 |
| 2.4.1.8.10.9.1.00.00.00 | Outras Transferências de Convênio da União - Principal | PMC | 11.811.000,00 |
| 2.4.2.8.10.1.1.00.00.00 | Transferências Convênio Estados para SUS - Principal | PMC | 764.820,00 |
| 2.4.2.8.10.2.1.00.00.00 | Transferências Convênio Estados Destin. Prog.de Educação - Princ. | PMC | 800.000,00 |
| 2.4.2.8.10.9.1.00.00.00 | Outras Transferências de Convênio dos Estados - Principal | PMC | 100.000,00 |
| 2.4.2.8.99.1.1.90.00.00 | Outras Transferências dos Estados - Principal | PMC | 120.000,00 |
| 951.7.1.8.01.2.1.00.00.00 | Cota-Parte do FPM - Cota Mensal - Principal | PMC | -2.820.000,00 |
| 951.7.1.8.01.5.1.00.00.00 | Cota-Parte do Imposto Propriedade Territorial Rural - Princ. | PMC | -1.000,00 |
| 951.7.1.8.06.1.1.00.00.00 | Transferência Financeira ICMS-Desoneração-Lc. Nº 87/96 - Princ. | PMC | -8.000,00 |
| 951.7.2.8.01.1.1.00.00.00 | Cota-Parte do ICMS - Principal | PMC | -940.000,00 |
| 951.7.2.8.01.2.1.00.00.00 | Cota-Parte do IPVA - Principal | PMC | -600,00 |
| 951.7.2.8.01.3.1.00.00.00 | Cota-Parte do IPI - Municípios - Principal | PMC | -23.000,00 |

SUBTOTAL : 56.060.200,00

TOTAL : 75.735.200,00

3. TOTAL DA RECEITA DO PERÍODO (ITEM 1 + ITEM 2)

| | |
|---|---------------|
| RECEITA QUE COMPÕE A BASE DE CÁLCULO DO LEGISLATIVO : | 19.675.000,00 |
| VALOR FIXADO NO ORÇAMENTO PARA O LEGISLATIVO... (R\$) : | 1.376.270,00 |
| PERCENTUAL DE REPASSE PREVISTO NO ORÇAMENTO.....: | 7,00 % |
| PERCENTUAL LEGAL MÁXIMO DE REPASSE.....: | 7,00 % |

Lei Orçamentária Anual
Exercício Financeiro 2019

Relatórios Complementares:

Fiscal x Seguridade – Despesas por Função

Fiscal x Seguridade – Despesas por Subfunção

Fiscal x Seguridade – Despesas por Programa

Receitas por Fonte de Recursos

Totais por Fonte de Recurso

Fontes de Recursos por Grupo de Despesa

Receitas por Tipo de Receitas

Metas Bimestrais de Arrecadação para

2019

RN

| Cód. | Nome da função | valor fiscal | valor seguridade | Total |
|-------------|-------------------------|---------------|------------------|---------------|
| 01 | Legislativa | 1.376.270,00 | 0,00 | 1.376.270,00 |
| 04 | Administração | 8.628.195,00 | 0,00 | 8.628.195,00 |
| 05 | Defesa Nacional | 4.000,00 | 0,00 | 4.000,00 |
| 06 | Segurança Pública | 50.000,00 | 0,00 | 50.000,00 |
| 08 | Assistência Social | 0,00 | 2.022.340,00 | 2.022.340,00 |
| 10 | Saúde | 0,00 | 13.840.085,00 | 13.840.085,00 |
| 12 | Educação | 37.791.420,00 | 0,00 | 37.791.420,00 |
| 13 | Cultura | 56.000,00 | 0,00 | 56.000,00 |
| 15 | Urbanismo | 4.302.000,00 | 0,00 | 4.302.000,00 |
| 17 | Saneamento | 3.309.000,00 | 0,00 | 3.309.000,00 |
| 18 | Gestão Ambiental | 91.000,00 | 0,00 | 91.000,00 |
| 20 | Agricultura | 214.890,00 | 0,00 | 214.890,00 |
| 23 | Comércio e Serviços | 13.000,00 | 0,00 | 13.000,00 |
| 25 | Energia | 82.000,00 | 0,00 | 82.000,00 |
| 27 | Desporto e Lazer | 2.567.000,00 | 0,00 | 2.567.000,00 |
| 28 | Encargos Especiais | 890.000,00 | 0,00 | 890.000,00 |
| 99 | Reserva de Contingência | 498.000,00 | 0,00 | 498.000,00 |
| TOTAL GERAL | | 59.872.775,00 | 15.862.425,00 | 75.735.200,00 |

| cód. | Nome da subfunção | valor fiscal | valor seguridade | Total |
|-------------|--|---------------|------------------|---------------|
| 031 | Ação Legislativa | 1.376.270,00 | 0,00 | 1.376.270,00 |
| 032 | Controle Externo | 0,00 | 30.000,00 | 30.000,00 |
| 061 | Ação Judiciária | 44.000,00 | 0,00 | 44.000,00 |
| 091 | Defesa da Ordem Jurídica | 196.000,00 | 0,00 | 196.000,00 |
| 122 | Administração Geral | 8.129.085,00 | 2.169.960,00 | 10.299.045,00 |
| 124 | Controle Interno | 58.000,00 | 0,00 | 58.000,00 |
| 125 | Normalização e Fiscalização | 30.100,00 | 5.800,00 | 35.900,00 |
| 127 | Ordenamento Territorial | 4.000,00 | 0,00 | 4.000,00 |
| 128 | Formação de Recursos Humanos | 29.400,00 | 0,00 | 29.400,00 |
| 131 | Comunicação Social | 15.000,00 | 5.800,00 | 20.800,00 |
| 181 | Policciamento | 20.000,00 | 0,00 | 20.000,00 |
| 241 | Assistência ao Idoso | 0,00 | 5.000,00 | 5.000,00 |
| 243 | Assistência à Criança e ao Adolescente | 0,00 | 208.000,00 | 208.000,00 |
| 244 | Assistência Comunitária | 0,00 | 472.200,00 | 472.200,00 |
| 301 | Atenção Básica | 0,00 | 12.300.944,00 | 12.300.944,00 |
| 304 | Vigilância Sanitária | 0,00 | 657.181,00 | 657.181,00 |
| 305 | Vigilância Epidemiológica | 0,00 | 7.540,00 | 7.540,00 |
| 306 | Alimentação e Nutrição | 482.065,00 | 0,00 | 482.065,00 |
| 361 | Ensino Fundamental | 32.356.810,00 | 0,00 | 32.356.810,00 |
| 362 | Ensino Médio | 156.590,00 | 0,00 | 156.590,00 |
| 365 | Educação Infantil | 4.528.500,00 | 0,00 | 4.528.500,00 |
| 366 | Educação de Jovens e Adultos | 187.435,00 | 0,00 | 187.435,00 |
| 392 | Difusão Cultural | 56.000,00 | 0,00 | 56.000,00 |
| 422 | Direitos Individuais, Coletivos e Difuso | 5.000,00 | 0,00 | 5.000,00 |
| 451 | Infra Estrutura Urbana | 1.227.000,00 | 0,00 | 1.227.000,00 |
| 452 | Serviços Urbanos | 3.070.000,00 | 0,00 | 3.070.000,00 |
| 512 | Saneamento Básico Urbano | 3.309.000,00 | 0,00 | 3.309.000,00 |
| 541 | Preservação e Conservação Ambiental | 70.000,00 | 0,00 | 70.000,00 |
| 542 | Controle Ambiental | 11.000,00 | 0,00 | 11.000,00 |
| 543 | Recuperação de Áreas Degradadas | 5.000,00 | 0,00 | 5.000,00 |
| 605 | Abastecimento | 41.000,00 | 0,00 | 41.000,00 |
| 606 | Extensão Rural | 67.000,00 | 0,00 | 67.000,00 |
| 691 | Promoção Comercial | 13.000,00 | 0,00 | 13.000,00 |
| 751 | Conservação de Energia | 41.000,00 | 0,00 | 41.000,00 |
| 752 | Energia Elétrica | 41.000,00 | 0,00 | 41.000,00 |
| 812 | Desporto Comunitário | 2.564.000,00 | 0,00 | 2.564.000,00 |
| 813 | Lazer | 316.000,00 | 0,00 | 316.000,00 |
| 843 | Serviço da Dívida Interna | 805.520,00 | 0,00 | 805.520,00 |
| 846 | Outros Encargos Especiais | 120.000,00 | 0,00 | 120.000,00 |
| 999 | Reserva de Contingência | 498.000,00 | 0,00 | 498.000,00 |
| TOTAL GERAL | | 59.872.775,00 | 15.862.425,00 | 75.735.200,00 |

| Cód. | Nome do programa | valor fiscal | Valor seguridade | Total |
|-------------|---|---------------|------------------|---------------|
| 0000 | Encargos Especiais | 925.520,00 | 0,00 | 925.520,00 |
| 0002 | Segurança Pública | 30.000,00 | 0,00 | 30.000,00 |
| 0005 | Serviço de Divulgação Oficial | 73.000,00 | 5.800,00 | 78.800,00 |
| 0006 | Ação Legislativa | 1.376.270,00 | 0,00 | 1.376.270,00 |
| 0010 | Administração Geral | 8.787.085,00 | 2.168.760,00 | 10.955.845,00 |
| 0026 | Alimentação Escolar | 207.935,00 | 0,00 | 207.935,00 |
| 0064 | Defesa dos Direitos da Criança e do Adolescente | 0,00 | 71.000,00 | 71.000,00 |
| 0066 | Treinamento e Capacitação de Recursos Humanos | 152.900,00 | 0,00 | 152.900,00 |
| 0102 | Policimento Militar | 20.000,00 | 0,00 | 20.000,00 |
| 0132 | Erradicação do Trabalho Infantil | 0,00 | 4.000,00 | 4.000,00 |
| 0137 | Assistência Social Geral | 0,00 | 582.200,00 | 582.200,00 |
| 0140 | Defesa dos Direitos da Criança e do Adolescente | 0,00 | 10.000,00 | 10.000,00 |
| 0200 | Programa de Ações Básicas de Saúde | 0,00 | 12.308.484,00 | 12.308.484,00 |
| 0235 | Vigilância Sanitária de Produtos e Serviços | 0,00 | 657.181,00 | 657.181,00 |
| 0251 | Alimentação Escolar | 482.065,00 | 0,00 | 482.065,00 |
| 0401 | Educação Fundamental | 26.887.800,00 | 0,00 | 26.887.800,00 |
| 0408 | Transporte Escolar Para o Ensino Fundamental | 3.994.200,00 | 0,00 | 3.994.200,00 |
| 0450 | Educação Infantil | 4.390.000,00 | 0,00 | 4.390.000,00 |
| 0460 | Ensino Supletivo e Educação de Jovens e Adultos | 160.000,00 | 0,00 | 160.000,00 |
| 0465 | Desporto e Lazer | 2.880.000,00 | 0,00 | 2.880.000,00 |
| 0473 | Difusão Cultural | 1.210.500,00 | 0,00 | 1.210.500,00 |
| 0522 | Melhoria de Condições de Habitações Rurais | 6.316.000,00 | 0,00 | 6.316.000,00 |
| 0645 | Amparo ao Pequeno Produtor Agrícola | 121.000,00 | 0,00 | 121.000,00 |
| 0721 | Manutenção do Sistema de Energia Elétrica | 41.000,00 | 0,00 | 41.000,00 |
| 1002 | Gestão da Política de Assistência Social | 0,00 | 55.000,00 | 55.000,00 |
| 1008 | Gestão da Política de Desenvolvimento Urbano | 1.255.000,00 | 0,00 | 1.255.000,00 |
| 1015 | Gestão da Política de Meio Ambiente | 64.500,00 | 0,00 | 64.500,00 |
| 9999 | Reserva de Contingência | 498.000,00 | 0,00 | 498.000,00 |
| TOTAL GERAL | | 59.872.775,00 | 15.862.425,00 | 75.735.200,00 |

Pará
 Governo Municipal de Chaves
 ORÇAMENTO PROGRAMA PARA 2019 - Consolidado
 Receitas por fonte de recurso

Página : 001

| Código | U.G. | Fonte | Rec. do tesouro | Rec. outras fontes | Total |
|-------------------------|------|---|-----------------|--------------------|---------------|
| 1.1.1.3.03.1.1.00.00.00 | | Imposto sobre a Renda - Retido na Fonte - Trabalho - Principal | | | |
| | PMC | 10010000 -Recurso Ordinário | 560.000,00 | | 560.000,00 |
| 1.1.1.8.01.1.1.00.00.00 | | Imposto sobre a Propriedade Predial e Territorial Urbana - Princ. | | | |
| | PMC | 10010000 -Recurso Ordinário | 2.000,00 | | 2.000,00 |
| 1.1.1.8.01.4.1.00.00.00 | | Imposto Transmissão Inter Vivos Bens Imóveis e Direitos - Princ. | | | |
| | PMC | 10010000 -Recurso Ordinário | 3.000,00 | | 3.000,00 |
| 1.1.1.8.02.3.1.00.00.00 | | Imposto sobre Serviços de Qualquer Natureza - Principal | | | |
| | PMC | 10010000 -Recurso Ordinário | 74.000,00 | | 74.000,00 |
| 1.1.2.2.01.1.1.00.00.00 | | Taxas pela Prestação de Serviços - Principal | | | |
| | PMC | 10010000 -Recurso Ordinário | 2.500,00 | | 2.500,00 |
| 1.1.2.8.01.1.1.00.00.00 | | Taxa de Fiscalização de Vigilância Sanitária - Principal | | | |
| | PMC | 10010000 -Recurso Ordinário | 500,00 | | 500,00 |
| 1.1.3.8.02.1.1.00.00.00 | | Contribuição de Melhoria Expansão Rede Iluminação Urbana - Princ. | | | |
| | PMC | 16200000 -Contribuição de Iluminaçã | 70.000,00 | | 70.000,00 |
| 1.3.2.1.00.1.1.10.15.00 | | Rem. Dep. Banc. Rec. Vinc.-FUNDEB - Principal | | | |
| | PMC | 11120000 -Transferência do FUNDEB 60 | 150.000,00 | | 150.000,00 |
| | | 11130000 -Transferência do FUNDEB 40 | 100.000,00 | | 100.000,00 |
| 1.3.2.1.00.1.1.10.20.40 | | Rem. Dep. Banc. Rec. Vinc.-vigilância Saúde - Principal | | | |
| | PMC | 12900000 -Outros Recursos Vinculados | 20.000,00 | | 20.000,00 |
| 1.3.2.1.00.1.1.10.20.60 | | Rem. Dep. Banc. Rec. Vinc. - Gestão do SUS - Principal | | | |
| | PMC | 12900000 -Outros Recursos Vinculados | 10.000,00 | | 10.000,00 |
| 1.3.2.1.00.1.1.10.20.70 | | Rem. Dep. Banc. Rec. Vinc. - Inves Rede Saúde - Principal | | | |
| | PMC | 12900000 -Outros Recursos Vinculados | 10.000,00 | | 10.000,00 |
| 1.3.2.1.00.1.1.10.20.90 | | Rem. Dep. Banc. Rec. Vinc. - outros SUS - Principal | | | |
| | PMC | 12900000 -Outros Recursos Vinculados | 20.000,00 | | 20.000,00 |
| 1.3.2.1.00.1.1.10.25.10 | | Rem. Dep. Banc. Rec. Vinc. - PDDE - Principal | | | |
| | PMC | 11900000 -Outros Recursos Vinculados | 10.000,00 | | 10.000,00 |
| 1.3.2.1.00.1.1.10.25.20 | | Rem. Dep. Banc. Rec. Vinc. - PNAE - Principal | | | |
| | PMC | 11900000 -Outros Recursos Vinculados | 20.000,00 | | 20.000,00 |
| 1.3.2.1.00.1.1.10.25.30 | | Rem. Dep. Banc. Rec. Vinc. - PNATE - Principal | | | |
| | PMC | 11900000 -Outros Recursos Vinculados | 20.000,00 | | 20.000,00 |
| 1.3.2.1.00.1.1.10.25.40 | | Rem. Dep. Banc. Rec. Vinc - Salário edu - Principal | | | |
| | PMC | 11900000 -Outros Recursos Vinculados | 20.000,00 | | 20.000,00 |
| 1.3.2.1.00.1.1.10.30.90 | | Rem. Dep. Banc. Rec. Vinc. - Outras Transf. FNAS - Principal | | | |
| | PMC | 13900000 -Outros Recursos à Assistên | 15.000,00 | | 15.000,00 |
| 1.3.2.1.00.1.1.10.35.10 | | Rem. Dep. Banc. Rec Vinc. - Conv. - Educação - Principal | | | |
| | PMC | 11900000 -Outros Recursos Vinculados | 10.000,00 | | 10.000,00 |
| 1.3.2.1.00.1.1.10.35.20 | | Rem. Dep. Banc. Rec Vinc. - Conv. - Saúde - Principal | | | |
| | PMC | 12900000 -Outros Recursos Vinculados | 10.000,00 | | 10.000,00 |
| 1.3.2.1.00.1.1.10.35.90 | | Rem. Dep. Banc. Rec Vinc. - Conv. - Outros - Principal | | | |
| | PMC | 19900000 -Outras Destinações Vincula | 10.000,00 | | 10.000,00 |
| 1.3.2.1.00.1.1.10.90.00 | | Rem. Dep. Banc. Rec Vinc. - Outros dest. - Principal | | | |
| | PMC | 19900000 -Outras Destinações vincula | 140.000,00 | | 140.000,00 |
| 1.3.2.1.00.1.1.20.00.00 | | Rem. de Dep.Banc.de Recur. Não Vinculados - Principal | | | |
| | PMC | 10900000 -Outros Recursos Não Vincul | 102.000,00 | | 102.000,00 |
| 1.6.9.0.99.1.1.00.00.00 | | Outros Serviços - Principal | | | |
| | PMC | 10010000 -Recurso Ordinário | 5.000,00 | | 5.000,00 |
| 1.7.1.8.01.2.1.00.00.00 | | Cota-Parte do FPM - Cota Mensal - Principal | | | |
| | PMC | 10010000 -Recurso Ordinário | 12.990.000,00 | | 12.990.000,00 |

Pará
 Governo Municipal de Chaves
 ORÇAMENTO PROGRAMA PARA 2019 - Consolidado
 Receitas por fonte de recurso

Página : 002

| Código | U.G. | Fonte | Rec. do tesouro | Rec. outras fontes | Total |
|-------------------------|------|--|-----------------|--------------------|--------------|
| 1.7.1.8.01.3.1.00.00.00 | | Cota-Parte do FPM 1% Cota dezembro - Principal | | | |
| | PMC | 10010000 -Recurso Ordinário | 560.000,00 | | 560.000,00 |
| 1.7.1.8.01.4.1.00.00.00 | | Cota- Parte do FPM 1% Cota julho - Principal | | | |
| | PMC | 10010000 -Recurso Ordinário | 550.000,00 | | 550.000,00 |
| 1.7.1.8.01.5.1.00.00.00 | | Cota-Parte do Imposto Propriedade Territorial Rural - Princ. | | | |
| | PMC | 10010000 -Recurso Ordinário | 5.000,00 | | 5.000,00 |
| 1.7.1.8.02.5.1.00.00.00 | | Cota-Parte Royalties Participação Esp.-Lei Nº 9.478/97 - Princ. | | | |
| | PMC | 15300000 -Transfência da União de Ro | 85.000,00 | | 85.000,00 |
| 1.7.1.8.02.6.1.00.00.00 | | Cota-Parte do Fundo Especial do Petróleo - FEP - Principal | | | |
| | PMC | 15300000 -Transfência da União de Ro | 145.000,00 | | 145.000,00 |
| 1.7.1.8.02.9.1.00.00.00 | | Outras Transf.Dec. Comp. Financ. p/Explor. Rec.Naturais - Princ. | | | |
| | PMC | 10010000 -Recurso Ordinário | 65.000,00 | | 65.000,00 |
| 1.7.1.8.03.1.1.10.00.00 | | Piso de Atenção Básica Fixo (PAB Fixo) - Principal | | | |
| | PMC | 12140000 -Transferência SUS Bloco de | 700.000,00 | | 700.000,00 |
| 1.7.1.8.03.1.1.30.05.00 | | Saúde da Família - Principal | | | |
| | PMC | 12140000 -Transferência SUS Bloco de | 300.000,00 | | 300.000,00 |
| 1.7.1.8.03.1.1.30.10.00 | | Agentes Comunitários de Saúde - Principal | | | |
| | PMC | 12140000 -Transferência SUS Bloco de | 940.000,00 | | 940.000,00 |
| 1.7.1.8.03.1.1.30.15.00 | | Saúde Bucal - Principal | | | |
| | PMC | 12140000 -Transferência SUS Bloco de | 140.000,00 | | 140.000,00 |
| 1.7.1.8.03.2.1.10.00.00 | | Limite Financeiro da MAC Ambulatorial e Hospitalar - Principal | | | |
| | PMC | 12140000 -Transferência SUS Bloco de | 750.000,00 | | 750.000,00 |
| 1.7.1.8.03.3.1.20.00.00 | | Vigilância Sanitária - Principal | | | |
| | PMC | 12140000 -Transferência SUS Bloco de | 270.000,00 | | 270.000,00 |
| 1.7.1.8.03.4.1.10.00.00 | | Componente Básico da Assistência Farmacêutica - Principal | | | |
| | PMC | 12140000 -Transferência SUS Bloco de | 145.000,00 | | 145.000,00 |
| 1.7.1.8.05.1.1.00.00.00 | | Transferências do Salário-Educação - Principal | | | |
| | PMC | 11200000 -Transferência do Salário-E | 660.000,00 | | 660.000,00 |
| 1.7.1.8.05.2.1.00.00.00 | | Transfer. Diretas do FNDE - PDDE - Principal | | | |
| | PMC | 11210000 -Transferência de Recurso d | 120.000,00 | | 120.000,00 |
| 1.7.1.8.05.3.1.00.00.00 | | Transfer. Direta do FNDE-PNAE - Principal | | | |
| | PMC | 11220000 -Transferência de Recurso d | 650.000,00 | | 650.000,00 |
| 1.7.1.8.05.4.1.00.00.00 | | Tran.Dir.FNDE Ref.ao PNATE - Principal | | | |
| | PMC | 11230000 -Transferência de Recurso d | 800.000,00 | | 800.000,00 |
| 1.7.1.8.05.9.1.00.00.00 | | Outras Transf. Dir. Fund. Nacio. Desenvol Educação-FNDE - Princ. | | | |
| | PMC | 11240000 -Outras Transferências do F | 150.000,00 | | 150.000,00 |
| 1.7.1.8.06.1.1.00.00.00 | | Transferência Financeira ICMS-Desoneração-Lc. Nº 87/96 - Princ. | | | |
| | PMC | 10010000 -Recurso Ordinário | 40.000,00 | | 40.000,00 |
| 1.7.1.8.09.1.1.00.00.00 | | Transferências de Complementação da União ao FUNDEB - Princ. | | | |
| | PMC | 11140000 -Transferência do FUNDEB 60 | 6.930.000,00 | | 6.930.000,00 |
| | PMC | 11150000 -Transferência do FUNDEB 40 | 4.070.000,00 | | 4.070.000,00 |
| 1.7.1.8.12.1.1.10.00.00 | | Proteção Social Básica - Principal | | | |
| | PMC | 13110000 -Transferência de Recurso d | 230.000,00 | | 230.000,00 |
| 1.7.1.8.12.1.1.20.00.00 | | Gestão do SUAS - Principal | | | |
| | PMC | 13110000 -Transferência de Recurso d | 30.000,00 | | 30.000,00 |
| 1.7.1.8.12.1.1.30.00.00 | | Proteção Social Especial de Média Complexidade - Principal | | | |
| | PMC | 13110000 -Transferência de Recurso d | 80.000,00 | | 80.000,00 |
| 1.7.1.8.12.1.1.50.00.00 | | Gestão do Prog. Bolsa Família e do Cadastro Único - Principal | | | |
| | PMC | 13110000 -Transferência de Recurso d | 110.000,00 | | 110.000,00 |

Pará
 Governo Municipal de Chaves
 ORÇAMENTO PROGRAMA PARA 2019 - Consolidado
 Receitas por fonte de recurso

Página : 003

| Código | U.G. | Fonte | Rec. do tesouro | Rec. outras fontes | Total |
|---------------------------|------|---|-----------------|--------------------|---------------|
| 1.7.1.8.12.1.1.90.00.00 | | Outras Transferências do FNAS - Principal | | | |
| | PMC | 13110000 -Transferência de Recurso d | 40.000,00 | | 40.000,00 |
| 1.7.2.8.01.1.1.00.00.00 | | Cota-Parte do ICMS - Principal | | | |
| | PMC | 10010000 -Recurso Ordinário | 4.700.000,00 | | 4.700.000,00 |
| 1.7.2.8.01.2.1.00.00.00 | | Cota-Parte do IPVA - Principal | | | |
| | PMC | 10010000 -Recurso Ordinário | 3.000,00 | | 3.000,00 |
| 1.7.2.8.01.3.1.00.00.00 | | Cota-Parte do IPI - Municípios - Principal | | | |
| | PMC | 10010000 -Recurso Ordinário | 115.000,00 | | 115.000,00 |
| 1.7.2.8.01.4.1.00.00.00 | | Cota-Parte Contribuição Intervenção Domínio Econômico - Princ. | | | |
| | PMC | 16100000 -CIDE | 50.000,00 | | 50.000,00 |
| 1.7.2.8.03.1.1.00.00.00 | | Trans. Recursos do Estado p/ Prog.Saúde-Rep.Fundo/Fundo - Princ. | | | |
| | PMC | 12130000 -Transferência SUS de Gover | 50.000,00 | | 50.000,00 |
| 1.7.5.8.01.1.1.00.00.00 | | Transferências de Recursos do FUNDER - Principal | | | |
| | PMC | 11120000 -Transferência do FUNDEB 60 | 8.505.000,00 | | 8.505.000,00 |
| | PMC | 11130000 -Transferência do FUNDEB 40 | 4.995.000,00 | | 4.995.000,00 |
| 1.9.1.0.01.1.1.00.00.00 | | Multas Previstas em Legislação Específica - Principal | | | |
| | PMC | 10010000 -Recurso Ordinário | 6.000,00 | | 6.000,00 |
| 1.9.1.0.09.1.1.00.00.00 | | Multas e Juros Previstos em Contratos - Principal | | | |
| | PMC | 10010000 -Recurso Ordinário | 1.000,00 | | 1.000,00 |
| 1.9.2.1.99.1.1.00.00.00 | | Outras Indenizações - Principal | | | |
| | PMC | 10010000 -Recurso Ordinário | 1.000,00 | | 1.000,00 |
| 1.9.9.0.99.1.1.00.00.00 | | Outras Receitas - Primárias - Principal | | | |
| | PMC | 10010000 -Recurso Ordinário | 1.000,00 | | 1.000,00 |
| 2.1.1.9.00.1.1.00.00.00 | | Outras Operações de Crédito - Mercado Interno - Principal | | | |
| | PMC | 19200000 -Recurso de Operação de Crê | 10.000,00 | | 10.000,00 |
| 2.4.1.8.04.1.1.00.00.00 | | Transferência de Recursos do SUS - Atenção Básica - Principal | | | |
| | PMC | 12150000 -Transferência SUS Bloco de | 800.000,00 | | 800.000,00 |
| 2.4.1.8.10.1.1.00.00.00 | | Transferências Convênio da União Sistema Único de Saúde - Princ. | | | |
| | PMC | 12200000 -Transferência de convênio | 5.525.980,00 | | 5.525.980,00 |
| 2.4.1.8.10.2.1.00.00.00 | | Transferência Convênio União Destinadas Prog.de Educação - Princ. | | | |
| | PMC | 11250000 -Transferência de convênio | 8.230.000,00 | | 8.230.000,00 |
| 2.4.1.8.10.9.1.00.00.00 | | Outras Transferências de Convênio da União - Principal | | | |
| | PMC | 15100000 -Outros Convênios da União | 11.811.000,00 | | 11.811.000,00 |
| 2.4.2.8.10.1.1.00.00.00 | | Transferências Convênio Estados para SUS - Principal | | | |
| | PMC | 12200000 -Transferência de convênio | 764.820,00 | | 764.820,00 |
| 2.4.2.8.10.2.1.00.00.00 | | Transferências Convênio Estados Destin. Prog.de Educação - Princ. | | | |
| | PMC | 11250000 -Transferência de convênio | 800.000,00 | | 800.000,00 |
| 2.4.2.8.10.9.1.00.00.00 | | Outras Transferências de Convênio dos Estados - Principal | | | |
| | PMC | 15200000 -Outros Convênios do Estado | 100.000,00 | | 100.000,00 |
| 2.4.2.8.99.1.1.90.00.00 | | Outras Transferências dos Estados - Principal | | | |
| | PMC | 15200000 -Outros Convênios do Estado | 120.000,00 | | 120.000,00 |
| 951.7.1.8.01.2.1.00.00.00 | | Cota-Parte do FPM - Cota Mensal - Principal | | | |
| | PMC | 10010000 -Recurso Ordinário | -2.820.000,00 | | -2.820.000,00 |
| 951.7.1.8.01.5.1.00.00.00 | | Cota-Parte do Imposto Propriedade Territorial Rural - Princ. | | | |
| | PMC | 10010000 -Recurso Ordinário | -1.000,00 | | -1.000,00 |
| 951.7.1.8.06.1.1.00.00.00 | | Transferência Financeira ICMS-Desoneração-Lc. N° 87/96 - Princ. | | | |
| | PMC | 10010000 -Recurso Ordinário | -8.000,00 | | -8.000,00 |
| 951.7.2.8.01.1.1.00.00.00 | | Cota-Parte do ICMS - Principal | | | |
| | PMC | 10010000 -Recurso Ordinário | -940.000,00 | | -940.000,00 |

Pará
 Governo Municipal de Chaves
 ORÇAMENTO PROGRAMA PARA 2019 - Consolidado
 Receitas por fonte de recurso

Página : 004

| Código | U.G. | Fonte | Rec. do tesouro | Rec. outras fontes | Total |
|---------------------------|------|--|-----------------|--------------------|---------------|
| 951.7.2.8.01.2.1.00.00.00 | | Cota-Parte do IPVA - Principal | | | |
| | PMC | 10010000 -Recurso Ordinário | -600,00 | | -600,00 |
| 951.7.2.8.01.3.1.00.00.00 | | Cota-Parte do IPI - Municípios - Principal | | | |
| | PMC | 10010000 -Recurso Ordinário | -23.000,00 | | -23.000,00 |
| Totais | | | 75.735.200,00 | 0,00 | 75.735.200,00 |

Pará
 Governo Municipal de Chaves
 ORÇAMENTO PROGRAMA PARA 2019 - Consolidado
 Receitas por fonte de recurso

Página : 001

| Código | Fonte | Valor |
|----------|--|---------------|
| 10010000 | Recurso Ordinário | 15.891.400,00 |
| 10900000 | Outros Recursos Não Vinculados | 102.000,00 |
| 11120000 | Transferência do FUNDEB 60% | 8.655.000,00 |
| 11130000 | Transferência do FUNDEB 40% | 5.095.000,00 |
| 11140000 | Transferência do FUNDEB 60%-Complementaç | 6.930.000,00 |
| 11150000 | Transferência do FUNDEB 40%-Complementaç | 4.070.000,00 |
| 11200000 | Transferência do Salário-Educação | 660.000,00 |
| 11210000 | Transferência de Recurso do PDDE | 120.000,00 |
| 11220000 | Transferência de Recurso do PNAE | 650.000,00 |
| 11230000 | Transferência de Recurso do PNATE | 800.000,00 |
| 11240000 | Outras Transferências do FNDE | 150.000,00 |
| 11250000 | Transferência de convênio à Educação | 9.030.000,00 |
| 11900000 | Outros Recursos Vinculados À Educação | 80.000,00 |
| 12130000 | Transferência SUS de Governo Estadual | 50.000,00 |
| 12140000 | Transferência SUS Bloco de custeio | 3.245.000,00 |
| 12150000 | Transferência SUS Bloco de investimento | 800.000,00 |
| 12200000 | Transferência de convênio à Saúde | 6.290.800,00 |
| 12900000 | Outros Recursos Vinculados à Saúde | 70.000,00 |
| 13110000 | Transferência de Recurso do FNAS | 490.000,00 |
| 13900000 | Outros Recursos à Assistência Social | 15.000,00 |
| 15100000 | Outros Convênios da União | 11.811.000,00 |
| 15200000 | Outros Convênios do Estado | 220.000,00 |
| 15300000 | Transfência da União de Royalty Petróleo | 230.000,00 |
| 16100000 | CIDE | 50.000,00 |
| 16200000 | Contribuição de Iluminação Pública | 70.000,00 |
| 19200000 | Recurso de Operação de Crédito | 10.000,00 |
| 19900000 | Outras Destinações Vinculadas de Recurso | 150.000,00 |
| Total | | 75.735.200,00 |

Handwritten signature or initials

Pará
 Governo Municipal de Chaves
 ORÇAMENTO PROGRAMA PARA 2019 - Consolidado
 Fontes de recurso por grupo de despesa

Página : 001

| Código | Fonte | Grupo de despesa | Valor |
|----------|--|--------------------------------|---------------|
| 10010000 | Recurso Ordinário | | 15.891.400,00 |
| | | 1 - Pessoal e encargos sociais | 6.785.112,00 |
| | | 2 - Juros e encargos da dívida | 20.000,00 |
| | | 3 - Outras despesas correntes | 7.145.970,00 |
| | | 4 - Investimentos | 656.798,00 |
| | | 6 - Amortização da dívida | 785.520,00 |
| | | 9 - Reserva de contingência | 498.000,00 |
| 10900000 | Outros Recursos Não Vinculados | | 102.000,00 |
| | | 3 - Outras despesas correntes | 70.000,00 |
| | | 4 - Investimentos | 32.000,00 |
| 11120000 | Transferência do FUNDEB 60% | | 8.655.000,00 |
| | | 1 - Pessoal e encargos sociais | 8.655.000,00 |
| 11130000 | Transferência do FUNDEB 40% | | 5.095.000,00 |
| | | 1 - Pessoal e encargos sociais | 459.000,00 |
| | | 3 - Outras despesas correntes | 4.208.000,00 |
| | | 4 - Investimentos | 428.000,00 |
| 11140000 | Transferência do FUNDEB 60%-Complementaç | | 6.930.000,00 |
| | | 1 - Pessoal e encargos sociais | 6.930.000,00 |
| 11150000 | Transferência do FUNDEB 40%-Complementaç | | 4.070.000,00 |
| | | 1 - Pessoal e encargos sociais | 100.000,00 |
| | | 3 - Outras despesas correntes | 3.620.000,00 |
| | | 4 - Investimentos | 350.000,00 |
| 11200000 | Transferência do Salário-Educação | | 660.000,00 |
| | | 3 - Outras despesas correntes | 590.000,00 |
| | | 4 - Investimentos | 70.000,00 |
| 11210000 | Transferência de Recurso do PDDE | | 120.000,00 |
| | | 3 - Outras despesas correntes | 112.000,00 |
| | | 4 - Investimentos | 8.000,00 |
| 11220000 | Transferência de Recurso do PNAE | | 650.000,00 |
| | | 3 - Outras despesas correntes | 650.000,00 |
| 11230000 | Transferência de Recurso do PNATE | | 800.000,00 |
| | | 3 - Outras despesas correntes | 800.000,00 |

20/11

Pará
 Governo Municipal de Chaves
 ORÇAMENTO PROGRAMA PARA 2019 - Consolidado
 Fontes de recurso por grupo de despesa

Página : 002

| Código | Fonte | Grupo de despesa | Valor |
|----------|-------|---|---------------|
| 11240000 | | Outras Transferências do FNDE | 150.000,00 |
| | | 4 - Investimentos | 150.000,00 |
| 11250000 | | Transferência de convênio à Educação | 9.030.000,00 |
| | | 3 - Outras despesas correntes | 10.000,00 |
| | | 4 - Investimentos | 9.020.000,00 |
| 11900000 | | Outros Recursos Vinculados À Educação | 80.000,00 |
| | | 3 - Outras despesas correntes | 80.000,00 |
| 12130000 | | Transferência SUS de Governo Estadual | 50.000,00 |
| | | 3 - Outras despesas correntes | 50.000,00 |
| 12140000 | | Transferência SUS Bloco de custeio | 3.245.000,00 |
| | | 1 - Pessoal e encargos sociais | 697.280,00 |
| | | 3 - Outras despesas correntes | 2.547.720,00 |
| 12150000 | | Transferência SUS Bloco de investimento | 800.000,00 |
| | | 4 - Investimentos | 800.000,00 |
| 12200000 | | Transferência de convênio à Saúde | 6.290.800,00 |
| | | 3 - Outras despesas correntes | 10.000,00 |
| | | 4 - Investimentos | 6.280.800,00 |
| 12900000 | | Outros Recursos Vinculados à Saúde | 70.000,00 |
| | | 3 - Outras despesas correntes | 70.000,00 |
| 13110000 | | Transferência de Recurso do FNAS | 490.000,00 |
| | | 3 - Outras despesas correntes | 435.000,00 |
| | | 4 - Investimentos | 55.000,00 |
| 13900000 | | Outros Recursos à Assistência Social | 15.000,00 |
| | | 3 - Outras despesas correntes | 15.000,00 |
| 15100000 | | Outros Convênios da União | 11.811.000,00 |
| | | 3 - Outras despesas correntes | 250.000,00 |
| | | 4 - Investimentos | 11.561.000,00 |

B11

Pará
 Governo Municipal de Chaves
 ORÇAMENTO PROGRAMA PARA 2019 - Consolidado
 Fontes de recurso por grupo de despesa

Página : 003

| Código | Fonte | Grupo de despesa | Valor |
|--------------------------------------|--|--------------------------------|---------------|
| 15200000 | Outros Convênios do Estado | | 220.000,00 |
| | | 3 - Outras despesas correntes | 120.000,00 |
| | | 4 - Investimentos | 100.000,00 |
| 15300000 | Transfênciã da União de Royalty Petróleo | | 230.000,00 |
| | | 1 - Pessoal e encargos sociais | 17.000,00 |
| | | 3 - Outras despesas correntes | 213.000,00 |
| 16100000 | CIDE | | 50.000,00 |
| | | 4 - Investimentos | 50.000,00 |
| 16200000 | Contribuição de Iluminação Pública | | 70.000,00 |
| | | 3 - Outras despesas correntes | 55.000,00 |
| | | 4 - Investimentos | 15.000,00 |
| 19200000 | Recurso de Operação de Crédito | | 10.000,00 |
| | | 3 - Outras despesas correntes | 10.000,00 |
| 19900000 | Outras Destinações Vinculadas de Recurso | | 150.000,00 |
| | | 1 - Pessoal e encargos sociais | 55.000,00 |
| | | 3 - Outras despesas correntes | 80.000,00 |
| | | 4 - Investimentos | 15.000,00 |
| Total 1 - Pessoal e encargos sociais | | | 23.698.392,00 |
| Total 2 - Juros e encargos da dívida | | | 20.000,00 |
| Total 3 - Outras despesas correntes | | | 21.141.690,00 |
| Total 4 - Investimentos | | | 29.591.598,00 |
| Total 6 - Amortização da dívida | | | 785.520,00 |
| Total 9 - Reserva de contingência | | | 498.000,00 |
| Total geral | | | 75.735.200,00 |

RS

| CODIGO | ESPECIFICAÇÃO | REC. DO TESOURO | REC. OUTRAS FONTES | TOTAL |
|-------------------------|---|-----------------|--------------------|---------------|
| 1.0.0.0.00.0.0.00.00.00 | Receitas Correntes | 51.366.000,00 | 0,00 | 51.366.000,00 |
| 1.1.0.0.00.0.0.00.00.00 | Impostos, taxas e contribuições de melhoria | 712.000,00 | 0,00 | 712.000,00 |
| 1.1.1.0.00.0.0.00.00.00 | Impostos | 639.000,00 | 0,00 | 639.000,00 |
| 1.1.1.3.00.0.0.00.00.00 | Imposto Renda Prov. de Qualquer Natureza | 560.000,00 | 0,00 | 560.000,00 |
| 1.1.1.3.03.0.0.00.00.00 | Imposto sobre a Renda - Retido na Fonte | 560.000,00 | 0,00 | 560.000,00 |
| 1.1.1.3.03.1.0.00.00.00 | Imposto sobre a Renda - Retido na Fonte - Trabalho | 560.000,00 | 0,00 | 560.000,00 |
| 1.1.1.3.03.1.1.00.00.00 | Imposto sobre a Renda - Retido na Fonte - Trabalho - Principal | 560.000,00 | 0,00 | 560.000,00 |
| 1.1.1.8.00.0.0.00.00.00 | Impostos Específicos de Estados/DF Municípios | 79.000,00 | 0,00 | 79.000,00 |
| 1.1.1.8.01.0.0.00.00.00 | Impostos sobre o Patrimônio para Estados/DF/Municípios | 5.000,00 | 0,00 | 5.000,00 |
| 1.1.1.8.01.1.0.00.00.00 | Imposto sobre a Propriedade Predial e Territorial Urbana | 2.000,00 | 0,00 | 2.000,00 |
| 1.1.1.8.01.1.1.00.00.00 | Imposto sobre a Propriedade Predial e Territorial Urbana - Princ. | 2.000,00 | 0,00 | 2.000,00 |
| 1.1.1.8.01.4.0.00.00.00 | Imposto Transmissão Inter Vivos Bens Imóveis e Direitos | 3.000,00 | 0,00 | 3.000,00 |
| 1.1.1.8.01.4.1.00.00.00 | Imposto Transmissão Inter Vivos Bens Imóveis e Direitos - Princ. | 3.000,00 | 0,00 | 3.000,00 |
| 1.1.1.8.02.0.0.00.00.00 | Impostos s/ Produção, circulação de Mercadorias e Serviços | 74.000,00 | 0,00 | 74.000,00 |
| 1.1.1.8.02.3.0.00.00.00 | Imposto sobre Serviços de Qualquer Natureza | 74.000,00 | 0,00 | 74.000,00 |
| 1.1.1.8.02.3.1.00.00.00 | Imposto sobre Serviços de Qualquer Natureza - Principal | 74.000,00 | 0,00 | 74.000,00 |
| 1.1.2.0.00.0.0.00.00.00 | Taxas | 3.000,00 | 0,00 | 3.000,00 |
| 1.1.2.2.00.0.0.00.00.00 | Taxas pela Prestação de Serviços | 2.500,00 | 0,00 | 2.500,00 |
| 1.1.2.2.01.0.0.00.00.00 | Taxas pela Prestação de Serviços | 2.500,00 | 0,00 | 2.500,00 |
| 1.1.2.2.01.1.0.00.00.00 | Taxas pela Prestação de Serviços | 2.500,00 | 0,00 | 2.500,00 |
| 1.1.2.2.01.1.1.00.00.00 | Taxas pela Prestação de Serviços - Principal | 2.500,00 | 0,00 | 2.500,00 |
| 1.1.2.8.00.0.0.00.00.00 | Taxas - Especificas de Estados, DF e Municípios | 500,00 | 0,00 | 500,00 |
| 1.1.2.8.01.0.0.00.00.00 | Taxas de Inspeção, Controle e Fiscalização | 500,00 | 0,00 | 500,00 |
| 1.1.2.8.01.1.0.00.00.00 | Taxa de Fiscalização de Vigilância Sanitária | 500,00 | 0,00 | 500,00 |
| 1.1.2.8.01.1.1.00.00.00 | Taxa de Fiscalização de Vigilância Sanitária - Principal | 500,00 | 0,00 | 500,00 |

- continua -

- continuação -

| | | | | |
|-------------------------|---|------------|------|------------|
| 1.1.3.0.00.0.0.00.00.00 | Contribuições de Melhoria | 70.000,00 | 0,00 | 70.000,00 |
| 1.1.3.8.00.0.0.00.00.00 | Contribuição de Melhoria - Especifica | 70.000,00 | 0,00 | 70.000,00 |
| | E/M | | | |
| 1.1.3.8.02.0.0.00.00.00 | Contribuição de Melhoria para | 70.000,00 | 0,00 | 70.000,00 |
| | Expansão Rede de Iluminação Urbana | | | |
| 1.1.3.8.02.1.0.00.00.00 | Contribuição de Melhoria Expansão | 70.000,00 | 0,00 | 70.000,00 |
| | Rede Iluminação Urbana | | | |
| 1.1.3.8.02.1.1.00.00.00 | Contribuição de Melhoria Expansão | 70.000,00 | 0,00 | 70.000,00 |
| | Rede Iluminação Urbana - Princ. | | | |
| 1.3.0.0.00.0.0.00.00.00 | Receita Patrimonial | 667.000,00 | 0,00 | 667.000,00 |
| 1.3.2.0.00.0.0.00.00.00 | Valores Mobiliários | 667.000,00 | 0,00 | 667.000,00 |
| 1.3.2.1.00.0.0.00.00.00 | Juros e Correções Monetárias | 667.000,00 | 0,00 | 667.000,00 |
| 1.3.2.1.00.1.0.00.00.00 | Remuneração de Depósitos Bancários | 667.000,00 | 0,00 | 667.000,00 |
| 1.3.2.1.00.1.1.00.00.00 | Remuneração de Depósitos Bancários - | | | |
| | Principal | 667.000,00 | 0,00 | 667.000,00 |
| 1.3.2.1.00.1.1.10.00.00 | Remuneração de Depósitos de Recursos | | | |
| | Vinculados - Principal | 565.000,00 | 0,00 | 565.000,00 |
| 1.3.2.1.00.1.1.10.15.00 | Rem. Dep. Banc. Rec. Vinc. - FUNDEB - | | | |
| | Principal | 250.000,00 | 0,00 | 250.000,00 |
| 1.3.2.1.00.1.1.10.20.00 | Rem. Dep. Banc. Rec. Vinc. - SUS - | | | |
| | Principal | 60.000,00 | 0,00 | 60.000,00 |
| 1.3.2.1.00.1.1.10.20.40 | Rem. Dep. Banc. Rec. Vinc. - vigilância | | | |
| | Saúde - Principal | 20.000,00 | 0,00 | 20.000,00 |
| 1.3.2.1.00.1.1.10.20.60 | Rem. Dep. Banc. Rec. Vinc. - Gestão | | | |
| | do SUS - Principal | 10.000,00 | 0,00 | 10.000,00 |
| 1.3.2.1.00.1.1.10.20.70 | Rem. Dep. Banc. Rec. Vinc. - Inves | | | |
| | Rede Saúde - Principal | 10.000,00 | 0,00 | 10.000,00 |
| 1.3.2.1.00.1.1.10.20.90 | Rem. Dep. Banc. Rec. Vinc. - outros | | | |
| | SUS - Principal | 20.000,00 | 0,00 | 20.000,00 |
| 1.3.2.1.00.1.1.10.25.00 | Rem. Dep. Banc. Rec. Vinc. - FNDE - | | | |
| | Principal | 70.000,00 | 0,00 | 70.000,00 |
| 1.3.2.1.00.1.1.10.25.10 | Rem. Dep. Banc. Rec. Vinc. - PNDE - | | | |
| | Principal | 10.000,00 | 0,00 | 10.000,00 |
| 1.3.2.1.00.1.1.10.25.20 | Rem. Dep. Banc. Rec. Vinc. - PNAE - | | | |
| | Principal | 20.000,00 | 0,00 | 20.000,00 |
| 1.3.2.1.00.1.1.10.25.30 | Rem. Dep. Banc. Rec. Vinc. - PNATE - | | | |
| | Principal | 20.000,00 | 0,00 | 20.000,00 |
| 1.3.2.1.00.1.1.10.25.40 | Rem. Dep. Banc. Rec. Vinc. - Salário | | | |
| | edu - Principal | 20.000,00 | 0,00 | 20.000,00 |
| 1.3.2.1.00.1.1.10.30.00 | Rem. Dep. Banc. Rec. Vinc. - FNAS - | | | |
| | Principal | 15.000,00 | 0,00 | 15.000,00 |
| 1.3.2.1.00.1.1.10.30.90 | Rem. Dep. Banc. Rec. Vinc. - Outras | | | |
| | Transf. FNAS - Principal | 15.000,00 | 0,00 | 15.000,00 |
| 1.3.2.1.00.1.1.10.35.00 | Rem. Dep. Banc. Rec. Vinc. - | | | |
| | Convênios - Principal | 30.000,00 | 0,00 | 30.000,00 |
| 1.3.2.1.00.1.1.10.35.10 | Rem. Dep. Banc. Rec. Vinc. - Conv. - | | | |
| | Educação - Principal | 10.000,00 | 0,00 | 10.000,00 |
| 1.3.2.1.00.1.1.10.35.20 | Rem. Dep. Banc. Rec. Vinc. - Conv. - | | | |
| | Saúde - Principal | 10.000,00 | 0,00 | 10.000,00 |
| 1.3.2.1.00.1.1.10.35.90 | Rem. Dep. Banc. Rec. Vinc. - Conv. - | | | |
| | Outros - Principal | 10.000,00 | 0,00 | 10.000,00 |
| 1.3.2.1.00.1.1.10.90.00 | Rem. Dep. Banc. Rec. Vinc. - Outros | | | |
| | dest. - Principal | 140.000,00 | 0,00 | 140.000,00 |
| 1.3.2.1.00.1.1.20.00.00 | Rem. de Dep. Banc. de Recur. Não | | | |
| | Vinculados - Principal | 102.000,00 | 0,00 | 102.000,00 |

- continua -

- continuação -

| | | | | |
|-------------------------|--|---------------|------|---------------|
| 1.6.0.0.00.0.0.00.00.00 | Receita de Serviços | 5.000,00 | 0,00 | 5.000,00 |
| 1.6.9.0.00.0.0.00.00.00 | Outros Serviços | 5.000,00 | 0,00 | 5.000,00 |
| 1.6.9.0.99.0.0.00.00.00 | Outros Serviços | 5.000,00 | 0,00 | 5.000,00 |
| 1.6.9.0.99.1.0.00.00.00 | Outros Serviços | 5.000,00 | 0,00 | 5.000,00 |
| 1.6.9.0.99.1.1.00.00.00 | Outros Serviços - Principal | 5.000,00 | 0,00 | 5.000,00 |
| 1.7.0.0.00.0.0.00.00.00 | Transferências Correntes | 49.973.000,00 | 0,00 | 49.973.000,00 |
| 1.7.1.0.00.0.0.00.00.00 | Transferências da União e de suas Entidades | 31.555.000,00 | 0,00 | 31.555.000,00 |
| 1.7.1.8.00.0.0.00.00.00 | Transferências da União - Específica | 31.555.000,00 | 0,00 | 31.555.000,00 |
| 1.7.1.8.01.0.0.00.00.00 | Participação na Receita da União | 14.105.000,00 | 0,00 | 14.105.000,00 |
| 1.7.1.8.01.2.0.00.00.00 | Cota-Parte do FPM - Cota Mensal | 12.990.000,00 | 0,00 | 12.990.000,00 |
| 1.7.1.8.01.2.1.00.00.00 | Cota-Parte do FPM - Cota Mensal - Principal | 12.990.000,00 | 0,00 | 12.990.000,00 |
| 1.7.1.8.01.3.0.00.00.00 | Cota-Parte do FPM 1% Cota dezembro | 560.000,00 | 0,00 | 560.000,00 |
| 1.7.1.8.01.3.1.00.00.00 | Cota-Parte do FPM 1% Cota dezembro - Principal | 560.000,00 | 0,00 | 560.000,00 |
| 1.7.1.8.01.4.0.00.00.00 | Cota-Parte do FPM 1% Cota julho | 550.000,00 | 0,00 | 550.000,00 |
| 1.7.1.8.01.4.1.00.00.00 | Cota-Parte do FPM 1% Cota julho - Principal | 550.000,00 | 0,00 | 550.000,00 |
| 1.7.1.8.01.5.0.00.00.00 | Cota-Parte do Imposto Propriedade Territorial Rural | 5.000,00 | 0,00 | 5.000,00 |
| 1.7.1.8.01.5.1.00.00.00 | Cota-Parte do Imposto Propriedade Territorial Rural - Princ. | 5.000,00 | 0,00 | 5.000,00 |
| 1.7.1.8.02.0.0.00.00.00 | Transf. da Compensação Financ. Exploração de Rec. Naturais | 295.000,00 | 0,00 | 295.000,00 |
| 1.7.1.8.02.5.0.00.00.00 | Cota-Parte Royalties Participação Esp.-Lei Nº 9.478/97 | 85.000,00 | 0,00 | 85.000,00 |
| 1.7.1.8.02.5.1.00.00.00 | Cota-Parte Royalties Participação Esp.-Lei Nº 9.478/97 - Princ. | 85.000,00 | 0,00 | 85.000,00 |
| 1.7.1.8.02.6.0.00.00.00 | Cota-Parte do Fundo Especial do Petróleo - FEP | 145.000,00 | 0,00 | 145.000,00 |
| 1.7.1.8.02.6.1.00.00.00 | Cota-Parte do Fundo Especial do Petróleo - FEP - Principal | 145.000,00 | 0,00 | 145.000,00 |
| 1.7.1.8.02.9.0.00.00.00 | Outras Transf.Dec. Comp. Financ. p/Explor. Rec.Naturais | 65.000,00 | 0,00 | 65.000,00 |
| 1.7.1.8.02.9.1.00.00.00 | Outras Transf.Dec. Comp. Financ. p/Explor. Rec.Naturais - Princ. | 65.000,00 | 0,00 | 65.000,00 |
| 1.7.1.8.03.0.0.00.00.00 | Transferência de Recursos do SUS -Bloco Custeio | 3.245.000,00 | 0,00 | 3.245.000,00 |
| 1.7.1.8.03.1.0.00.00.00 | Transferência de Recursos do SUS - Atenção Básica | 2.080.000,00 | 0,00 | 2.080.000,00 |
| 1.7.1.8.03.1.1.00.00.00 | Transferência de Recursos do SUS - Atenção Básica - Principal | 2.080.000,00 | 0,00 | 2.080.000,00 |
| 1.7.1.8.03.1.1.10.00.00 | Piso de Atenção Básica Fixo (PAB Fixo) - Principal | 700.000,00 | 0,00 | 700.000,00 |
| 1.7.1.8.03.1.1.30.00.00 | Piso de Atenção Básica Variável (PAB Variável) - Principal | 1.380.000,00 | 0,00 | 1.380.000,00 |
| 1.7.1.8.03.1.1.30.05.00 | Saúde da Família - Principal | 300.000,00 | 0,00 | 300.000,00 |
| 1.7.1.8.03.1.1.30.10.00 | Agentes Comunitários de Saúde - Principal | 940.000,00 | 0,00 | 940.000,00 |
| 1.7.1.8.03.1.1.30.15.00 | Saúde Bucal - Principal | 140.000,00 | 0,00 | 140.000,00 |

- continua -

BH

- continuação -

| | | | | |
|-------------------------|---|---------------|------|---------------|
| 1.7.1.8.03.2.0.00.00.00 | Transferência de Recursos do SUS -MAC Amb. Hosp | 750.000,00 | 0,00 | 750.000,00 |
| 1.7.1.8.03.2.1.00.00.00 | Transferência de Recursos do SUS -MAC Amb. Hosp - Principal | 750.000,00 | 0,00 | 750.000,00 |
| 1.7.1.8.03.2.1.10.00.00 | Limite Financeiro da MAC Ambulatorial e Hospitalar - Principal | 750.000,00 | 0,00 | 750.000,00 |
| 1.7.1.8.03.3.0.00.00.00 | Transferência de Recursos do SUS - Vigilância em Saúde | 270.000,00 | 0,00 | 270.000,00 |
| 1.7.1.8.03.3.1.00.00.00 | Transferência de Recursos do SUS - Vigilância em Saúde - Princ. | 270.000,00 | 0,00 | 270.000,00 |
| 1.7.1.8.03.3.1.20.00.00 | Vigilância Sanitária - Principal | 270.000,00 | 0,00 | 270.000,00 |
| 1.7.1.8.03.4.0.00.00.00 | Transferência Recursos do SUS-Assistência Farmacêutica | 145.000,00 | 0,00 | 145.000,00 |
| 1.7.1.8.03.4.1.00.00.00 | Transferência Recursos do SUS-Assistência Farmacêutica - Princ. | 145.000,00 | 0,00 | 145.000,00 |
| 1.7.1.8.03.4.1.10.00.00 | Componente Básico da Assistência Farmacêutica - Principal | 145.000,00 | 0,00 | 145.000,00 |
| 1.7.1.8.05.0.0.00.00.00 | Transferência de Rec.Fundo Nac. de Desenv. Educação.-FNDE | 2.380.000,00 | 0,00 | 2.380.000,00 |
| 1.7.1.8.05.1.0.00.00.00 | Transferências do Salário-Educação | 660.000,00 | 0,00 | 660.000,00 |
| 1.7.1.8.05.1.1.00.00.00 | Transferências do Salário-Educação - Principal | 660.000,00 | 0,00 | 660.000,00 |
| 1.7.1.8.05.2.0.00.00.00 | Transfer. Diretas do FNDE - PDDE | 120.000,00 | 0,00 | 120.000,00 |
| 1.7.1.8.05.2.1.00.00.00 | Transfer. Diretas do FNDE - PDDE - Principal | 120.000,00 | 0,00 | 120.000,00 |
| 1.7.1.8.05.3.0.00.00.00 | Transfer. Direta do FNDE-PNAE | 650.000,00 | 0,00 | 650.000,00 |
| 1.7.1.8.05.3.1.00.00.00 | Transfer. Direta do FNDE-PNAE - Principal | 650.000,00 | 0,00 | 650.000,00 |
| 1.7.1.8.05.4.0.00.00.00 | Tran.Dir.FNDE Ref.ao PNATE | 800.000,00 | 0,00 | 800.000,00 |
| 1.7.1.8.05.4.1.00.00.00 | Tran.Dir.FNDE Ref.ao PNATE - Principal | 800.000,00 | 0,00 | 800.000,00 |
| 1.7.1.8.05.9.0.00.00.00 | Outras Transf. Dir. Fund. Nacio. Desenvol Educação-FNDE | 150.000,00 | 0,00 | 150.000,00 |
| 1.7.1.8.05.9.1.00.00.00 | Outras Transf. Dir. Fund. Nacio. Desenvol Educação-FNDE - Princ. | 150.000,00 | 0,00 | 150.000,00 |
| 1.7.1.8.06.0.0.00.00.00 | Transferência Fin ICMS - Desoneração - Lc. Nº 87/96 | 40.000,00 | 0,00 | 40.000,00 |
| 1.7.1.8.06.1.0.00.00.00 | Transferência Financeira ICMS-Desoneração-Lc. Nº 87/96 | 40.000,00 | 0,00 | 40.000,00 |
| 1.7.1.8.06.1.1.00.00.00 | Transferência Financeira ICMS-Desoneração-Lc. Nº 87/96 - | 40.000,00 | 0,00 | 40.000,00 |
| 1.7.1.8.09.0.0.00.00.00 | Transferências de Recursos de Complementação da União ao FUNDEB | 11.000.000,00 | 0,00 | 11.000.000,00 |
| 1.7.1.8.09.1.0.00.00.00 | Transferências de Complementação da União ao FUNDEB | 11.000.000,00 | 0,00 | 11.000.000,00 |
| 1.7.1.8.09.1.1.00.00.00 | Transferências de Complementação da União ao FUNDEB - Princ. | 11.000.000,00 | 0,00 | 11.000.000,00 |
| 1.7.1.8.12.0.0.00.00.00 | Transferências de Recursos do FNAS | 490.000,00 | 0,00 | 490.000,00 |
| 1.7.1.8.12.1.0.00.00.00 | Transferências de Recursos do FNAS | 490.000,00 | 0,00 | 490.000,00 |
| 1.7.1.8.12.1.1.00.00.00 | Transferências de Recursos do FNAS - Principal | 490.000,00 | 0,00 | 490.000,00 |
| 1.7.1.8.12.1.1.10.00.00 | Proteção Social Básica - Principal | 230.000,00 | 0,00 | 230.000,00 |
| 1.7.1.8.12.1.1.20.00.00 | Gestão do SUAS - Principal | 30.000,00 | 0,00 | 30.000,00 |
| 1.7.1.8.12.1.1.30.00.00 | Proteção Social Especial de Média Complexidade - Principal | 80.000,00 | 0,00 | 80.000,00 |

- continua -

- continuação -

| | | | | |
|-------------------------|--|---------------|------|---------------|
| 1.7.1.8.12.1.1.50.00.00 | Gestão do Prog. Bolsa Família e do Cadastro Único - Principal | 110.000,00 | 0,00 | 110.000,00 |
| 1.7.1.8.12.1.1.90.00.00 | Outras Transferências do FNAS - Principal | 40.000,00 | 0,00 | 40.000,00 |
| 1.7.2.0.00.0.0.00.00.00 | Transferências dos Estados | 4.918.000,00 | 0,00 | 4.918.000,00 |
| 1.7.2.8.00.0.0.00.00.00 | Transferências da União - Específica E/M | 4.918.000,00 | 0,00 | 4.918.000,00 |
| 1.7.2.8.01.0.0.00.00.00 | Participação na Receita dos Estados | 4.868.000,00 | 0,00 | 4.868.000,00 |
| 1.7.2.8.01.1.0.00.00.00 | Cota-Parte do ICMS | 4.700.000,00 | 0,00 | 4.700.000,00 |
| 1.7.2.8.01.1.1.00.00.00 | Cota-Parte do ICMS - Principal | 4.700.000,00 | 0,00 | 4.700.000,00 |
| 1.7.2.8.01.2.0.00.00.00 | Cota-Parte do IPVA | 3.000,00 | 0,00 | 3.000,00 |
| 1.7.2.8.01.2.1.00.00.00 | Cota-Parte do IPVA - Principal | 3.000,00 | 0,00 | 3.000,00 |
| 1.7.2.8.01.3.0.00.00.00 | Cota-Parte do IPI - Municípios | 115.000,00 | 0,00 | 115.000,00 |
| 1.7.2.8.01.3.1.00.00.00 | Cota-Parte do IPI - Municípios - Principal | 115.000,00 | 0,00 | 115.000,00 |
| 1.7.2.8.01.4.0.00.00.00 | Cota-Parte Contribuição Intervenção Domínio Econômico | 50.000,00 | 0,00 | 50.000,00 |
| 1.7.2.8.01.4.1.00.00.00 | Cota-Parte Contribuição Intervenção Domínio Econômico - Princ. | 50.000,00 | 0,00 | 50.000,00 |
| 1.7.2.8.03.0.0.00.00.00 | Trans. de Recursos do Estado p/ Prog.Saúde-Rep.Fundo/Fundo | 50.000,00 | 0,00 | 50.000,00 |
| 1.7.2.8.03.1.0.00.00.00 | Trans. Recursos do Estado p/ Prog.Saúde-Rep.Fundo/Fundo | 50.000,00 | 0,00 | 50.000,00 |
| 1.7.2.8.03.1.1.00.00.00 | Trans. Recursos do Estado p/ Prog.Saúde-Rep.Fundo/Fundo - Princ. | 50.000,00 | 0,00 | 50.000,00 |
| 1.7.5.0.00.0.0.00.00.00 | Transferências de Outras Instituições Públicas | 13.500.000,00 | 0,00 | 13.500.000,00 |
| 1.7.5.8.00.0.0.00.00.00 | Transferências de Outras Instituições Públicas - Específica E/M | 13.500.000,00 | 0,00 | 13.500.000,00 |
| 1.7.5.8.01.0.0.00.00.00 | Transf.Recur.do Fundo de Man.Desenv. da Educação Básica - FUNDEB | 13.500.000,00 | 0,00 | 13.500.000,00 |
| 1.7.5.8.01.1.0.00.00.00 | Transferências de Recursos do FUNDEB | 13.500.000,00 | 0,00 | 13.500.000,00 |
| 1.7.5.8.01.1.1.00.00.00 | Transferências de Recursos do FUNDEB - Principal | 13.500.000,00 | 0,00 | 13.500.000,00 |
| 1.9.0.0.00.0.0.00.00.00 | Outras Receitas Correntes | 9.000,00 | 0,00 | 9.000,00 |
| 1.9.1.0.00.0.0.00.00.00 | Multas Administrativas, Contratuais e Judiciais | 7.000,00 | 0,00 | 7.000,00 |
| 1.9.1.0.01.0.0.00.00.00 | Multas Previstas em Legislação Específica | 6.000,00 | 0,00 | 6.000,00 |
| 1.9.1.0.01.1.0.00.00.00 | Multas Previstas em Legislação Específica | 6.000,00 | 0,00 | 6.000,00 |
| 1.9.1.0.01.1.1.00.00.00 | Multas Previstas em Legislação Específica - Principal | 6.000,00 | 0,00 | 6.000,00 |
| 1.9.1.0.09.0.0.00.00.00 | Multas e Juros Previstos em Contratos | 1.000,00 | 0,00 | 1.000,00 |
| 1.9.1.0.09.1.0.00.00.00 | Multas e Juros Previstos em Contratos | 1.000,00 | 0,00 | 1.000,00 |
| 1.9.1.0.09.1.1.00.00.00 | Multas e Juros Previstos em Contratos - Principal | 1.000,00 | 0,00 | 1.000,00 |
| 1.9.2.0.00.0.0.00.00.00 | Indenizações, Restituições e Ressarcimentos | 1.000,00 | 0,00 | 1.000,00 |
| 1.9.2.1.00.0.0.00.00.00 | Indenizações | 1.000,00 | 0,00 | 1.000,00 |
| 1.9.2.1.99.0.0.00.00.00 | Outras Indenizações | 1.000,00 | 0,00 | 1.000,00 |
| 1.9.2.1.99.1.0.00.00.00 | Outras Indenizações | 1.000,00 | 0,00 | 1.000,00 |
| 1.9.2.1.99.1.1.00.00.00 | Outras Indenizações - Principal | 1.000,00 | 0,00 | 1.000,00 |

- continua -

- continuação -

| | | | | |
|-------------------------|--|---------------|------|---------------|
| 1.9.9.0.00.0.0.00.00.00 | Demais Receitas Correntes | 1.000,00 | 0,00 | 1.000,00 |
| 1.9.9.0.99.0.0.00.00.00 | Outras Receitas | 1.000,00 | 0,00 | 1.000,00 |
| 1.9.9.0.99.1.0.00.00.00 | Outras Receitas - Primárias | 1.000,00 | 0,00 | 1.000,00 |
| 1.9.9.0.99.1.1.00.00.00 | Outras Receitas - Primárias - Principal | 1.000,00 | 0,00 | 1.000,00 |
| 2.0.0.0.00.0.0.00.00.00 | Receitas de Capital | 28.161.800,00 | 0,00 | 28.161.800,00 |
| 2.1.0.0.00.0.0.00.00.00 | Operações de Crédito | 10.000,00 | 0,00 | 10.000,00 |
| 2.1.1.0.00.0.0.00.00.00 | Operações de Crédito Internas | 10.000,00 | 0,00 | 10.000,00 |
| 2.1.1.9.00.0.0.00.00.00 | Outras Operações de Crédito - Mercado Interno | 10.000,00 | 0,00 | 10.000,00 |
| 2.1.1.9.00.1.0.00.00.00 | Outras Operações de Crédito - Mercado Interno | 10.000,00 | 0,00 | 10.000,00 |
| 2.1.1.9.00.1.1.00.00.00 | Outras Operações de Crédito - Mercado Interno - Principal | 10.000,00 | 0,00 | 10.000,00 |
| 2.4.0.0.00.0.0.00.00.00 | Transferências de Capital | 28.151.800,00 | 0,00 | 28.151.800,00 |
| 2.4.1.0.00.0.0.00.00.00 | Transferências da União e de suas Entidades | 26.366.980,00 | 0,00 | 26.366.980,00 |
| 2.4.1.8.00.0.0.00.00.00 | Transferências da União | 26.366.980,00 | 0,00 | 26.366.980,00 |
| 2.4.1.8.04.0.0.00.00.00 | Transferências do Sistema Único de Saúde - SUS - Bloco Investimen | 800.000,00 | 0,00 | 800.000,00 |
| 2.4.1.8.04.1.0.00.00.00 | Transferência de Recursos do SUS - Atenção Básica | 800.000,00 | 0,00 | 800.000,00 |
| 2.4.1.8.04.1.1.00.00.00 | Transferência de Recursos do SUS - Atenção Básica - Principal | 800.000,00 | 0,00 | 800.000,00 |
| 2.4.1.8.10.0.0.00.00.00 | Transferência de Convênios da União e de suas Entidades | 25.566.980,00 | 0,00 | 25.566.980,00 |
| 2.4.1.8.10.1.0.00.00.00 | Transferências Convênio da União Sistema Único de Saúde | 5.525.980,00 | 0,00 | 5.525.980,00 |
| 2.4.1.8.10.1.1.00.00.00 | Transferências Convênio da União Sistema Único de Saúde - Princ. | 5.525.980,00 | 0,00 | 5.525.980,00 |
| 2.4.1.8.10.2.0.00.00.00 | Transferência Convênio União Destinadas Prog.de Educação | 8.230.000,00 | 0,00 | 8.230.000,00 |
| 2.4.1.8.10.2.1.00.00.00 | Transferência Convênio União Destinadas Prog.de Educação - Princ. | 8.230.000,00 | 0,00 | 8.230.000,00 |
| 2.4.1.8.10.9.0.00.00.00 | Outras Transferências de Convênio da União | 11.811.000,00 | 0,00 | 11.811.000,00 |
| 2.4.1.8.10.9.1.00.00.00 | Outras Transferências de Convênio da União - Principal | 11.811.000,00 | 0,00 | 11.811.000,00 |
| 2.4.2.0.00.0.0.00.00.00 | Transferências Estados e do Distrito Federal e de suas Entidades | 1.784.820,00 | 0,00 | 1.784.820,00 |
| 2.4.2.8.00.0.0.00.00.00 | Transferências Estados, Distrito Federal, e de suas Entidades | 1.784.820,00 | 0,00 | 1.784.820,00 |
| 2.4.2.8.10.0.0.00.00.00 | Transferências Convênio Estados, Distr. Feder. Suas Entidades | 1.664.820,00 | 0,00 | 1.664.820,00 |
| 2.4.2.8.10.1.0.00.00.00 | Transferências Convênio Estados para SUS | 764.820,00 | 0,00 | 764.820,00 |
| 2.4.2.8.10.1.1.00.00.00 | Transferências Convênio Estados para SUS - Principal | 764.820,00 | 0,00 | 764.820,00 |
| 2.4.2.8.10.2.0.00.00.00 | Transferências Convênio Estados Destin. Prog.de Educação | 800.000,00 | 0,00 | 800.000,00 |
| 2.4.2.8.10.2.1.00.00.00 | Transferências Convênio Estados Destin. Prog.de Educação - Princ. | 800.000,00 | 0,00 | 800.000,00 |

- continua -

- continuação -

| | | | | |
|---------------------------|--|----------------------|-------------|----------------------|
| 2.4.2.8.10.9.0.00.00.00 | Outras Transferências de Convênio dos Estados | 100.000,00 | 0,00 | 100.000,00 |
| 2.4.2.8.10.9.1.00.00.00 | Outras Transferências de Convênio dos Estados - Principal | 100.000,00 | 0,00 | 100.000,00 |
| 2.4.2.8.99.0.0.00.00.00 | Outras Transferências dos Estados | 120.000,00 | 0,00 | 120.000,00 |
| 2.4.2.8.99.1.0.00.00.00 | Outras Transferências dos Estados | 120.000,00 | 0,00 | 120.000,00 |
| 2.4.2.8.99.1.1.00.00.00 | Outras Transferências dos Estados | 120.000,00 | 0,00 | 120.000,00 |
| 2.4.2.8.99.1.1.90.00.00 | Outras Transferências dos Estados - Principal | 120.000,00 | 0,00 | 120.000,00 |
| 900.0.0.0.00.0.0.00.00.00 | Deduções de Receita | -3.792.600,00 | 0,00 | -3.792.600,00 |
| 950.0.0.0.00.0.0.00.00.00 | Deduções do FUNDEB | -3.792.600,00 | 0,00 | -3.792.600,00 |
| 951.0.0.0.00.0.0.00.00.00 | Receitas Correntes | -3.792.600,00 | 0,00 | -3.792.600,00 |
| 951.7.0.0.00.0.0.00.00.00 | Transferências Correntes | -3.792.600,00 | 0,00 | -3.792.600,00 |
| 951.7.1.0.00.0.0.00.00.00 | Transferências da União e de suas Entidades | -2.829.000,00 | 0,00 | -2.829.000,00 |
| 951.7.1.8.00.0.0.00.00.00 | Transferências da União - Específica | -2.829.000,00 | 0,00 | -2.829.000,00 |
| 951.7.1.8.01.0.0.00.00.00 | Participação na Receita da União | -2.821.000,00 | 0,00 | -2.821.000,00 |
| 951.7.1.8.01.2.0.00.00.00 | Cota-Parte do FPM - Cota Mensal | -2.820.000,00 | 0,00 | -2.820.000,00 |
| 951.7.1.8.01.2.1.00.00.00 | Cota-Parte do FPM - Cota Mensal - Principal | -2.820.000,00 | 0,00 | -2.820.000,00 |
| 951.7.1.8.01.5.0.00.00.00 | Cota-Parte do Imposto Propriedade Territorial Rural | -1.000,00 | 0,00 | -1.000,00 |
| 951.7.1.8.01.5.1.00.00.00 | Cota-Parte do Imposto Propriedade Territorial Rural - Princ. | -1.000,00 | 0,00 | -1.000,00 |
| 951.7.1.8.06.0.0.00.00.00 | Transferência Fin ICMS - Desoneração - Lc. Nº 87/96 | -8.000,00 | 0,00 | -8.000,00 |
| 951.7.1.8.06.1.0.00.00.00 | Transferência Financeira ICMS-Desoneração-Lc. Nº 87/96 | -8.000,00 | 0,00 | -8.000,00 |
| 951.7.1.8.06.1.1.00.00.00 | Transferência Financeira ICMS-Desoneração-Lc. Nº 87/96 - | -8.000,00 | 0,00 | -8.000,00 |
| 951.7.2.0.00.0.0.00.00.00 | Transferências dos Estados | -963.600,00 | 0,00 | -963.600,00 |
| 951.7.2.8.00.0.0.00.00.00 | Transferências da União - Específica | -963.600,00 | 0,00 | -963.600,00 |
| 951.7.2.8.01.0.0.00.00.00 | Participação na Receita dos Estados | -963.600,00 | 0,00 | -963.600,00 |
| 951.7.2.8.01.1.0.00.00.00 | Cota-Parte do ICMS | -940.000,00 | 0,00 | -940.000,00 |
| 951.7.2.8.01.1.1.00.00.00 | Cota-Parte do ICMS - Principal | -940.000,00 | 0,00 | -940.000,00 |
| 951.7.2.8.01.2.0.00.00.00 | Cota-Parte do IPVA | -600,00 | 0,00 | -600,00 |
| 951.7.2.8.01.2.1.00.00.00 | Cota-Parte do IPVA - Principal | -600,00 | 0,00 | -600,00 |
| 951.7.2.8.01.3.0.00.00.00 | Cota-Parte do IPI - Municípios | -23.000,00 | 0,00 | -23.000,00 |
| 951.7.2.8.01.3.1.00.00.00 | Cota-Parte do IPI - Municípios - Principal | -23.000,00 | 0,00 | -23.000,00 |
| | TOTAL GERAL | 75.735.200,00 | 0,00 | 75.735.200,00 |

BA

Governo Municipal de Chaves
METAS BIMESTRAIS DE ARRECAÇÃO PARA 2019 - Consolidado

Em R\$ 1,00

| RECEITA | 1º BIMESTRE | 2º BIMESTRE | 3º BIMESTRE | 4º BIMESTRE | 5º BIMESTRE | 6º BIMESTRE |
|---|-------------|-------------|-------------|-------------|-------------|-------------|
| 1.1.1.3.03.1.1.00.00.00 Imposto sobre a Renda - Retido na Fonte - Trabalho - Principal | 89.600,00 | 89.600,00 | 89.600,00 | 89.600,00 | 89.600,00 | 112.000,00 |
| 1.1.1.8.01.1.1.00.00.00 Imposto sobre a Propriedade Predial e Territorial Urbana - Princ. | 300,00 | 300,00 | 300,00 | 300,00 | 300,00 | 500,00 |
| 1.1.1.8.01.4.1.00.00.00 Imposto Transmissão Inter Vivos Bens Imóveis e Direitos - Princ. | 500,00 | 500,00 | 500,00 | 500,00 | 500,00 | 500,00 |
| 1.1.1.8.02.3.1.00.00.00 Imposto sobre Serviços de Qualquer Natureza - Principal | 11.800,00 | 11.800,00 | 11.800,00 | 11.800,00 | 11.800,00 | 15.000,00 |
| 1.1.2.2.01.1.1.00.00.00 Taxas pela Prestação de Serviços - Principal | 400,00 | 400,00 | 400,00 | 400,00 | 400,00 | 500,00 |
| 1.1.2.8.01.1.1.00.00.00 Taxa de Fiscalização de Vigilância Sanitária - Principal | 100,00 | 100,00 | 100,00 | 100,00 | 100,00 | 0,00 |
| 1.1.3.8.02.1.1.00.00.00 Contribuição de Melhoria Expansão Rede Iluminação Urbana - Princ. | 11.200,00 | 11.200,00 | 11.200,00 | 11.200,00 | 11.200,00 | 14.000,00 |
| 1.3.2.1.00.1.1.10.15.00 Rem. Dep. Banc. Rec. Vinc.-FUNDEB - Principal | 40.000,00 | 40.000,00 | 40.000,00 | 40.000,00 | 40.000,00 | 50.000,00 |
| 1.3.2.1.00.1.1.10.20.40 Rem. Dep. Banc. Rec. Vinc.-vigilância Saúde - Principal | 3.200,00 | 3.200,00 | 3.200,00 | 3.200,00 | 3.200,00 | 4.000,00 |
| 1.3.2.1.00.1.1.10.20.60 Rem. Dep. Banc. Rec. Vinc. - Gestão do SUS - Principal | 1.600,00 | 1.600,00 | 1.600,00 | 1.600,00 | 1.600,00 | 2.000,00 |
| 1.3.2.1.00.1.1.10.20.70 Rem. Dep. Banc. Rec. Vinc. - Inves Rede Saúde - Principal | 1.600,00 | 1.600,00 | 1.600,00 | 1.600,00 | 1.600,00 | 2.000,00 |
| 1.3.2.1.00.1.1.10.20.90 Rem. Dep. Banc. Rec. Vinc. - outros SUS - Principal | 3.200,00 | 3.200,00 | 3.200,00 | 3.200,00 | 3.200,00 | 4.000,00 |
| 1.3.2.1.00.1.1.10.25.10 Rem. Dep. Banc. Rec. Vinc. - PDDE - Principal | 1.600,00 | 1.600,00 | 1.600,00 | 1.600,00 | 1.600,00 | 2.000,00 |
| 1.3.2.1.00.1.1.10.25.20 Rem. Dep. Banc. Rec. Vinc. - PNAE - Principal | 3.200,00 | 3.200,00 | 3.200,00 | 3.200,00 | 3.200,00 | 4.000,00 |
| 1.3.2.1.00.1.1.10.25.30 Rem. Dep. Banc. Rec. Vinc. - PNATE - Principal | 3.200,00 | 3.200,00 | 3.200,00 | 3.200,00 | 3.200,00 | 4.000,00 |

- continua -

- continuação -

| | | | | | | |
|---|--------------|--------------|--------------|--------------|--------------|--------------|
| 1.3.2.1.00.1.1.10.25.40 Rem. Dep. Banc. Rec. Vinc - Salário edu - Principal | 3.200,00 | 3.200,00 | 3.200,00 | 3.200,00 | 3.200,00 | 4.000,00 |
| 1.3.2.1.00.1.1.10.30.90 Rem. Dep. Banc. Rec. Vinc. - Outras Transf. FNAS - Principal | 2.400,00 | 2.400,00 | 2.400,00 | 2.400,00 | 2.400,00 | 3.000,00 |
| 1.3.2.1.00.1.1.10.35.10 Rem. Dep. Banc. Rec Vinc. - Conv. - Educação - Principal | 1.600,00 | 1.600,00 | 1.600,00 | 1.600,00 | 1.600,00 | 2.000,00 |
| 1.3.2.1.00.1.1.10.35.20 Rem. Dep. Banc. Rec Vinc. - Conv. - Saúde - Principal | 1.600,00 | 1.600,00 | 1.600,00 | 1.600,00 | 1.600,00 | 2.000,00 |
| 1.3.2.1.00.1.1.10.35.90 Rem. Dep. Banc. Rec Vinc. - Conv. - Outros - Principal | 1.600,00 | 1.600,00 | 1.600,00 | 1.600,00 | 1.600,00 | 2.000,00 |
| 1.3.2.1.00.1.1.10.90.00 Rem. Dep. Banc. Rec Vinc. - Outros dest. - Principal | 22.400,00 | 22.400,00 | 22.400,00 | 22.400,00 | 22.400,00 | 28.000,00 |
| 1.3.2.1.00.1.1.20.00.00 Rem. de Dep.Banc.de Recur. Não Vinculados - Principal | 16.300,00 | 16.300,00 | 16.300,00 | 16.300,00 | 16.300,00 | 20.500,00 |
| 1.6.9.0.99.1.1.00.00.00 Outros Serviços - Principal | 800,00 | 800,00 | 800,00 | 800,00 | 800,00 | 1.000,00 |
| 1.7.1.8.01.2.1.00.00.00 Cota-Parte do FPM - Cota Mensal - Principal | 2.078.400,00 | 2.078.400,00 | 2.078.400,00 | 2.078.400,00 | 2.078.400,00 | 2.598.000,00 |
| 1.7.1.8.01.3.1.00.00.00 Cota-Parte do FPM 1% Cota dezembro - Principal | 89.600,00 | 89.600,00 | 89.600,00 | 89.600,00 | 89.600,00 | 112.000,00 |
| 1.7.1.8.01.4.1.00.00.00 Cota- Parte do FPM 1% Cota julho - Principal | 88.000,00 | 88.000,00 | 88.000,00 | 88.000,00 | 88.000,00 | 110.000,00 |
| 1.7.1.8.01.5.1.00.00.00 Cota-Parte do Imposto Propriedade Territorial Rural - Princ. Principal | 800,00 | 800,00 | 800,00 | 800,00 | 800,00 | 1.000,00 |
| 1.7.1.8.02.5.1.00.00.00 Cota-Parte Royalties Participação Esp.-Lei Nº 9.478/97 - Princ. Principal | 13.600,00 | 13.600,00 | 13.600,00 | 13.600,00 | 13.600,00 | 17.000,00 |
| 1.7.1.8.02.6.1.00.00.00 Cota-Parte do Fundo Especial do Petróleo - FEP - Principal | 23.200,00 | 23.200,00 | 23.200,00 | 23.200,00 | 23.200,00 | 29.000,00 |
| 1.7.1.8.02.9.1.00.00.00 Outras Transf.Dec. Comp. Financ. p/Explor. Rec.Naturais - Princ. Principal | 10.400,00 | 10.400,00 | 10.400,00 | 10.400,00 | 10.400,00 | 13.000,00 |
| 1.7.1.8.03.1.1.10.00.00 Piso de Atenção Básica Fixo (PAB Fixo) - Principal | 112.000,00 | 112.000,00 | 112.000,00 | 112.000,00 | 112.000,00 | 140.000,00 |
| 1.7.1.8.03.1.1.30.05.00 Saúde da Família - Principal | 48.000,00 | 48.000,00 | 48.000,00 | 48.000,00 | 48.000,00 | 60.000,00 |
| 1.7.1.8.03.1.1.30.10.00 Agentes Comunitários de Saúde - Principal | 150.400,00 | 150.400,00 | 150.400,00 | 150.400,00 | 150.400,00 | 188.000,00 |

- continua -

BH

- continuação -

| | | | | | | |
|---|--------------|--------------|--------------|--------------|--------------|--------------|
| 1.7.1.8.03.1.1.30.15.00 Saúde Bucal - Principal | 22.400,00 | 22.400,00 | 22.400,00 | 22.400,00 | 22.400,00 | 28.000,00 |
| 1.7.1.8.03.2.1.10.00.00 Limite Financeiro da MAC Ambulatorial e Hospitalar - Principal | 120.000,00 | 120.000,00 | 120.000,00 | 120.000,00 | 120.000,00 | 150.000,00 |
| 1.7.1.8.03.3.1.20.00.00 Vigilância Sanitária - Principal | 43.200,00 | 43.200,00 | 43.200,00 | 43.200,00 | 43.200,00 | 54.000,00 |
| 1.7.1.8.03.4.1.10.00.00 Componente Básico da Assistência Farmacêutica - Principal | 23.200,00 | 23.200,00 | 23.200,00 | 23.200,00 | 23.200,00 | 29.000,00 |
| 1.7.1.8.05.1.1.00.00.00 Transferências do Salário-Educação - Principal | 105.600,00 | 105.600,00 | 105.600,00 | 105.600,00 | 105.600,00 | 132.000,00 |
| 1.7.1.8.05.2.1.00.00.00 Transfer. Diretas do FNDE - PDDE - Principal | 19.200,00 | 19.200,00 | 19.200,00 | 19.200,00 | 19.200,00 | 24.000,00 |
| 1.7.1.8.05.3.1.00.00.00 Transfer. Direta do FNDE-PNAE - Principal | 104.000,00 | 104.000,00 | 104.000,00 | 104.000,00 | 104.000,00 | 130.000,00 |
| 1.7.1.8.05.4.1.00.00.00 Tran.Dir.FNDE Ref.ao PNATE - Principal | 128.000,00 | 128.000,00 | 128.000,00 | 128.000,00 | 128.000,00 | 160.000,00 |
| 1.7.1.8.05.9.1.00.00.00 Outras Transf. Dir. Fund. Nacio. Desenvol Educação-FNDE - Princ. | 24.000,00 | 24.000,00 | 24.000,00 | 24.000,00 | 24.000,00 | 30.000,00 |
| 1.7.1.8.06.1.1.00.00.00 Transferência Financeira ICMS-Desoneração-Lc. Nº 87/96 - Princ. | 6.400,00 | 6.400,00 | 6.400,00 | 6.400,00 | 6.400,00 | 8.000,00 |
| 1.7.1.8.09.1.1.00.00.00 Transferências de Complementação da União ao FUNDEB - Princ. | 1.760.000,00 | 1.760.000,00 | 1.760.000,00 | 1.760.000,00 | 1.760.000,00 | 2.200.000,00 |
| 1.7.1.8.12.1.1.10.00.00 Proteção Social Básica - Principal | 36.800,00 | 36.800,00 | 36.800,00 | 36.800,00 | 36.800,00 | 46.000,00 |
| 1.7.1.8.12.1.1.20.00.00 Gestão do SUAS - Principal | 4.800,00 | 4.800,00 | 4.800,00 | 4.800,00 | 4.800,00 | 6.000,00 |
| 1.7.1.8.12.1.1.30.00.00 Proteção Social Especial de Média Complexidade - Principal | 12.800,00 | 12.800,00 | 12.800,00 | 12.800,00 | 12.800,00 | 16.000,00 |
| 1.7.1.8.12.1.1.50.00.00 Gestão do Prog. Bolsa Família e do Cadastro Único - Principal | 17.600,00 | 17.600,00 | 17.600,00 | 17.600,00 | 17.600,00 | 22.000,00 |
| 1.7.1.8.12.1.1.90.00.00 Outras Transferências do FNAS - Principal | 6.400,00 | 6.400,00 | 6.400,00 | 6.400,00 | 6.400,00 | 8.000,00 |
| 1.7.2.8.01.1.1.00.00.00 Cota-Parte do ICMS - Principal | 752.000,00 | 752.000,00 | 752.000,00 | 752.000,00 | 752.000,00 | 940.000,00 |
| 1.7.2.8.01.2.1.00.00.00 Cota-Parte do IPVA - Principal | 500,00 | 500,00 | 500,00 | 500,00 | 500,00 | 500,00 |
| 1.7.2.8.01.3.1.00.00.00 Cota-Parte do IPI - Municípios - Principal | 18.400,00 | 18.400,00 | 18.400,00 | 18.400,00 | 18.400,00 | 23.000,00 |
| 1.7.2.8.01.4.1.00.00.00 Cota-Parte Contribuição Intervenção Domínio Econômico - Princ. | 8.000,00 | 8.000,00 | 8.000,00 | 8.000,00 | 8.000,00 | 10.000,00 |

- continua -

- continuação -

| | | | | | | |
|--|--------------|--------------|--------------|--------------|--------------|--------------|
| 1.7.2.8.03.1.1.00.00.00 | | | | | | |
| Trans. Recursos do Estado p/ Prog.Saúde-Rep.Fundo/Fundo - Princ. | 8.000,00 | 8.000,00 | 8.000,00 | 8.000,00 | 8.000,00 | 10.000,00 |
| 1.7.5.8.01.1.1.00.00.00 | | | | | | |
| Transferências de Recursos do FUNDEB - Principal | 2.160.000,00 | 2.160.000,00 | 2.160.000,00 | 2.160.000,00 | 2.160.000,00 | 2.700.000,00 |
| 1.9.1.0.01.1.1.00.00.00 | | | | | | |
| Multas Previstas em Legislação Específica - Principal | 1.000,00 | 1.000,00 | 1.000,00 | 1.000,00 | 1.000,00 | 1.000,00 |
| 1.9.1.0.09.1.1.00.00.00 | | | | | | |
| Multas e Juros Previstos em Contratos - Principal | 200,00 | 200,00 | 200,00 | 200,00 | 200,00 | 0,00 |
| 1.9.2.1.99.1.1.00.00.00 | | | | | | |
| Outras Indenizações - Principal | 200,00 | 200,00 | 200,00 | 200,00 | 200,00 | 0,00 |
| 1.9.9.0.99.1.1.00.00.00 | | | | | | |
| Outras Receitas - Primárias - Principal | 200,00 | 200,00 | 200,00 | 200,00 | 200,00 | 0,00 |
| 2.1.1.9.00.1.1.00.00.00 | | | | | | |
| Outras Operações de Crédito - Mercado Interno - Principal | 1.600,00 | 1.600,00 | 1.600,00 | 1.600,00 | 1.600,00 | 2.000,00 |
| 2.4.1.8.04.1.1.00.00.00 | | | | | | |
| Transferência de Recursos do SUS - Atenção Básica - Principal | 128.000,00 | 128.000,00 | 128.000,00 | 128.000,00 | 128.000,00 | 160.000,00 |
| 2.4.1.8.10.1.1.00.00.00 | | | | | | |
| Transferências Convênio da União Sistema Único de Saúde - Princ. | 884.200,00 | 884.200,00 | 884.200,00 | 884.200,00 | 884.200,00 | 1.104.980,00 |
| 2.4.1.8.10.2.1.00.00.00 | | | | | | |
| Transferência Convênio União Destinadas Prog.de Educação - Princ. | 1.316.800,00 | 1.316.800,00 | 1.316.800,00 | 1.316.800,00 | 1.316.800,00 | 1.646.000,00 |
| 2.4.1.8.10.9.1.00.00.00 | | | | | | |
| Outras Transferências de Convênio da União - Principal | 1.889.800,00 | 1.889.800,00 | 1.889.800,00 | 1.889.800,00 | 1.889.800,00 | 2.362.000,00 |
| 2.4.2.8.10.1.1.00.00.00 | | | | | | |
| Transferências Convênio Estados para SUS - Principal | 122.400,00 | 122.400,00 | 122.400,00 | 122.400,00 | 122.400,00 | 152.820,00 |
| 2.4.2.8.10.2.1.00.00.00 | | | | | | |
| Transferências Convênio Estados Destin. Prog.de Educação - Princ. | 128.000,00 | 128.000,00 | 128.000,00 | 128.000,00 | 128.000,00 | 160.000,00 |
| 2.4.2.8.10.9.1.00.00.00 | | | | | | |
| Outras Transferências de Convênio dos Estados - Principal | 16.000,00 | 16.000,00 | 16.000,00 | 16.000,00 | 16.000,00 | 20.000,00 |
| 2.4.2.8.99.1.1.90.00.00 | | | | | | |
| Outras Transferências dos Estados - Principal | 19.200,00 | 19.200,00 | 19.200,00 | 19.200,00 | 19.200,00 | 24.000,00 |
| 951.7.1.8.01.2.1.00.00.00 | | | | | | |
| Cota-Parte do FPM - Cota Mensal - Principal | -451.200,00 | -451.200,00 | -451.200,00 | -451.200,00 | -451.200,00 | -564.000,00 |
| 951.7.1.8.01.5.1.00.00.00 | | | | | | |
| Cota-Parte do Imposto Propriedade Territorial Rural - Princ. | -200,00 | -200,00 | -200,00 | -200,00 | -200,00 | 0,00 |
| 951.7.1.8.06.1.1.00.00.00 | | | | | | |
| Transferência Financeira ICMS-Desoneração-LC. N° 87/96 - Princ. | -1.300,00 | -1.300,00 | -1.300,00 | -1.300,00 | -1.300,00 | -1.500,00 |

- continua -

- continuação -

| | | | | | | | |
|---|---------------|---------------|---------------|---------------|---------------|---------------|--|
| 951.7.2.8.01.1.1.00.00.00 | | | | | | | |
| Cota-Parte do ICMS - Principal | -150.400,00 | -150.400,00 | -150.400,00 | -150.400,00 | -150.400,00 | -188.000,00 | |
| 951.7.2.8.01.2.1.00.00.00 | | | | | | | |
| Cota-Parte do IPVA - Principal | -100,00 | -100,00 | -100,00 | -100,00 | -100,00 | -100,00 | |
| 951.7.2.8.01.3.1.00.00.00 | | | | | | | |
| Cota-Parte do IPI - Municípios - Principal | -3.700,00 | -3.700,00 | -3.700,00 | -3.700,00 | -3.700,00 | -4.500,00 | |
| TOTAL GERAL | | | | | | | |
| | 12.117.800,00 | 12.117.800,00 | 12.117.800,00 | 12.117.800,00 | 12.117.800,00 | 15.146.200,00 | |

B